

REPORTE

DIARIO

29 de diciembre de 2022



#CuidémonosEntre**Todos**

Contenido

I.	Sistema Integrado	2
1.	Ocupación por región de camas de unidades de cuidados intensivos (UCI) del Sistema Integrado Covid 19	2
2.	Evolución de camas UCI ocupadas a nivel nacional.....	2
3.	Evolución hospitalización de pacientes Covid19 en UCI por región	3
3.	Evolución hospitalización de pacientes Covid19 en UCI por región	4
4.	Evolución hospitalización de pacientes total Covid19 a nivel nacional	5
5.	Evolución de media móvil semanal de ingresos netos diarios a UCI	5
6.	Evolución de media móvil semanal de ingresos netos diarios a UCI de pacientes Covid.....	6
7.	Evolución de camas UCI ocupadas y pacientes con VM	6
8.	Ocupación por región de camas UTI del Sistema Integrado Covid 19.....	7
9.	Evolución de camas UTI habilitadas y ocupadas.....	7
II.	IV. Capacidad Hospitalaria	8
1.	Sistema Integrado Covid 19, camas de unidades de cuidados intensivos (UCI).....	8
2.	Hospitalización en unidades de cuidados intensivos (UCI) de pacientes Covid 19	8
3.	Hospitalización diaria en unidades de cuidados intensivos (UCI).....	8
4.	Evolución de camas UCI habilitadas y ocupadas – País	9
5.	Evolución de camas UCI habilitadas y ocupadas – R. Metropolitana	9
6.	Evolución de camas UCI habilitadas y ocupadas – Regiones	9
7.	Número pacientes Covid-19 en Unidades de Cuidado Intensivo (UCI) por tramos de edad.....	10
8.	Evolución de pacientes Covid19 en Unidades de Cuidado Intensivo (UCI) por tramos de edad.....	10
9.	Hospitalización de pacientes Covid19 en sistema integrado.....	11
10.	Evolución semanal de egresos hospitalarios pacientes Covid19	12

I. Sistema Integrado

1. Ocupación por región de camas de unidades de cuidados intensivos (UCI) del Sistema Integrado Covid 19

Región	Camas UCI habilitadas	Camas Ocupadas	% Ocupación Total	Cupos Disponibles	N° Pacientes Covid en UCI	% Pacientes Covid en UCI	N° Pacientes en VM	% En ventilación	Pacientes Covid en VM	Pacientes VM en UEH en transición
Arica	17	6	35%	11	-	0%	3	50%	0	0
Tarapacá	24	17	71%	7	3	18%	16	94%	3	0
Antofagasta	56	48	86%	8	3	6%	30	63%	2	2
Atacama	19	9	47%	10	1	11%	7	78%	1	0
Coquimbo	49	41	84%	8	4	10%	27	66%	2	0
Valparaíso	136	119	88%	17	6	5%	75	63%	3	0
RM	965	797	83%	168	66	8%	438	55%	52	7
O'Higgins	70	51	73%	19	3	6%	42	82%	3	0
Maule	89	71	80%	18	2	3%	40	56%	1	0
Ñuble	36	27	75%	9	3	11%	12	44%	0	0
Biobío	154	123	80%	31	11	9%	55	45%	7	0
Araucanía	84	63	75%	21	2	3%	52	83%	2	0
Los Ríos	22	17	77%	5	2	12%	9	53%	2	0
Los Lagos	86	70	81%	16	2	3%	34	49%	2	0
Aysén	10	4	40%	6	-	0%	3	75%	0	0
Magallanes	19	14	74%	5	-	0%	5	36%	0	0
Total	1.836	1.477	80%	359	108	7%	848	57%	80	9

* Pacientes reportados de forma agregada, UGCC

2. Evolución de camas UCI ocupadas a nivel nacional

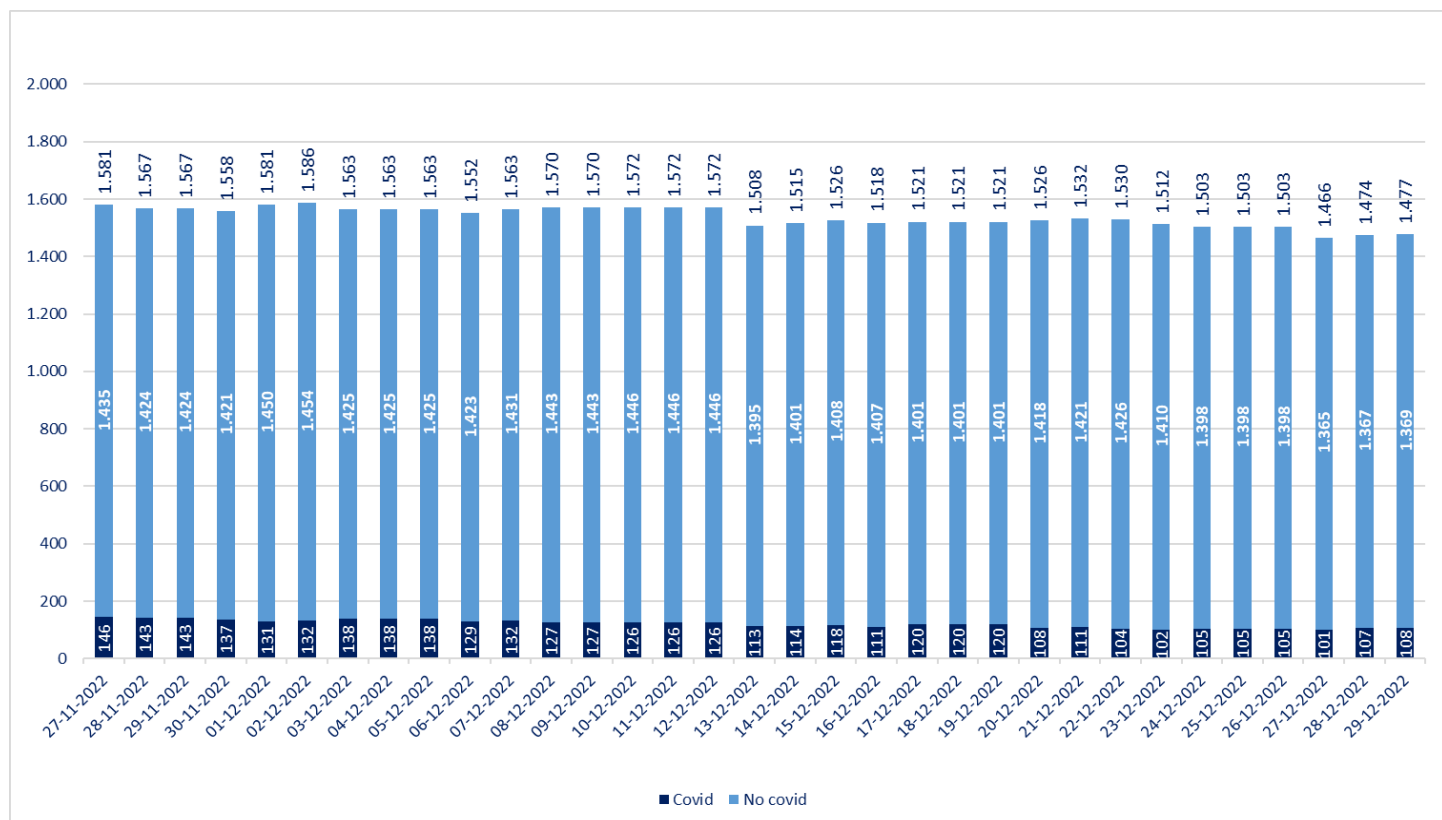

* Pacientes reportados de forma agregada, UGCC – Información del gráfico últimos 30 días

3. Evolución hospitalización de pacientes Covid19 en UCI por región

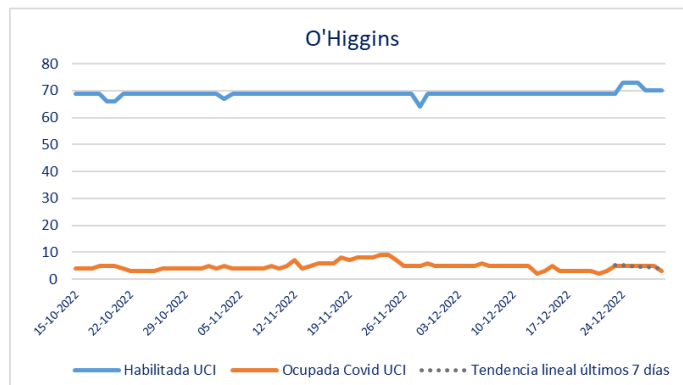
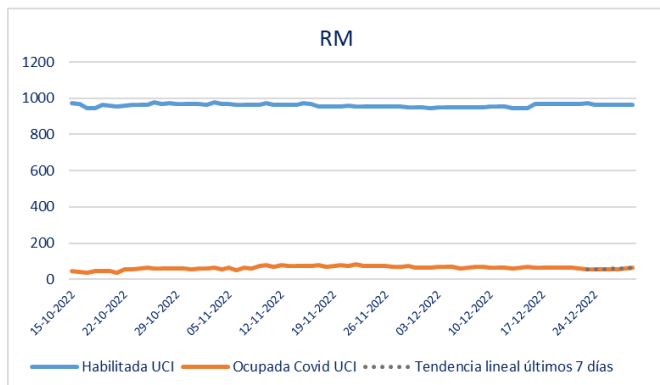
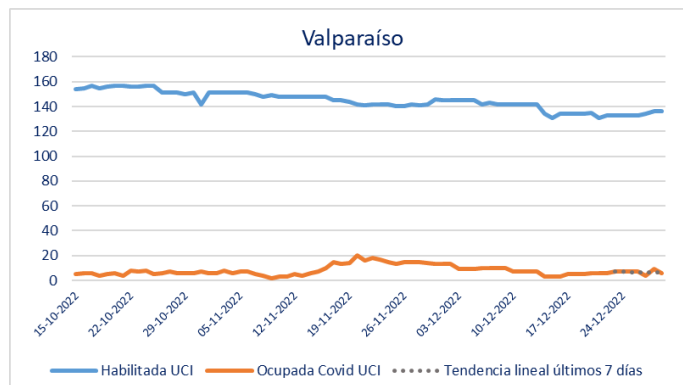
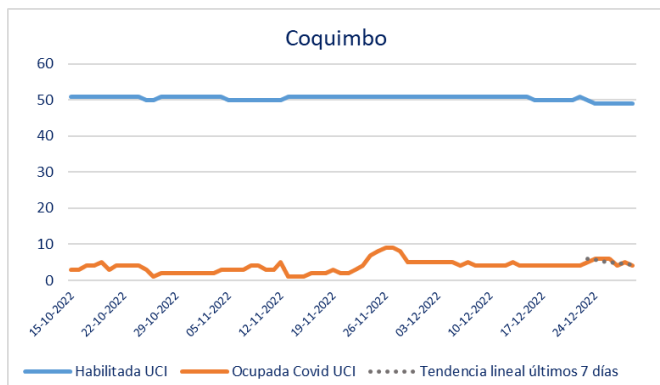
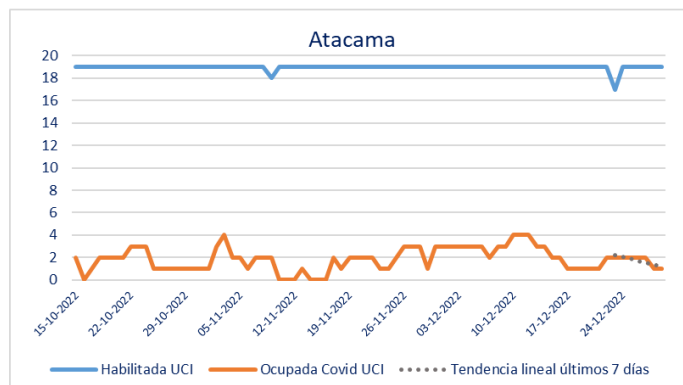
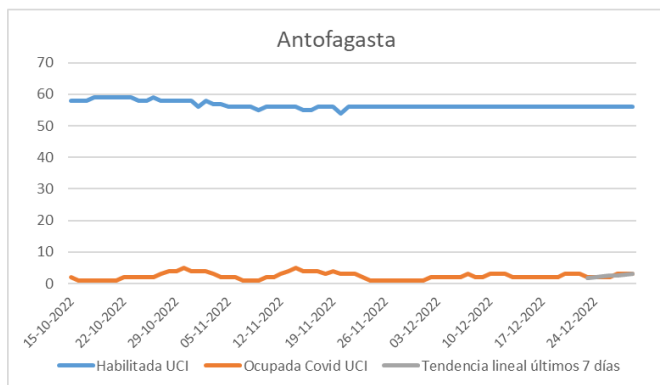
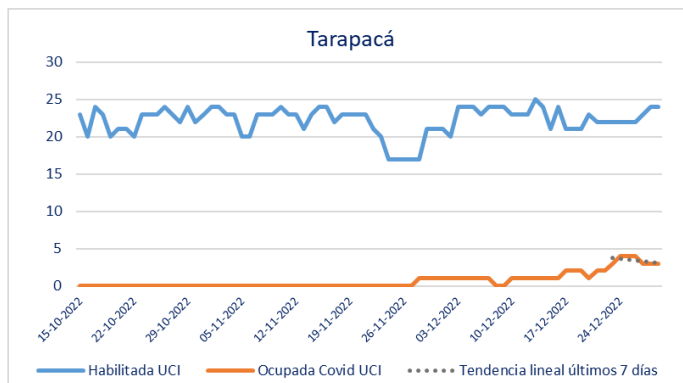
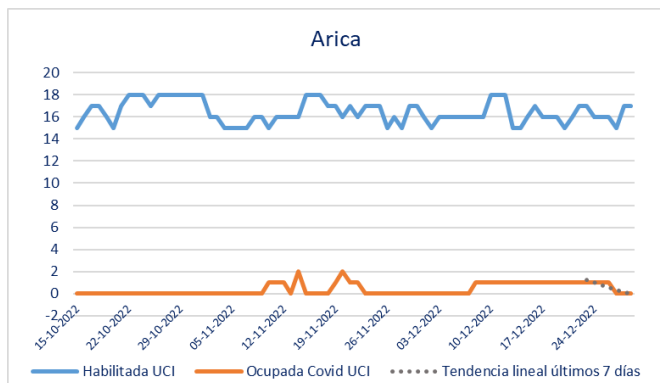

* Pacientes reportados de forma agregada, UGCC – Información del gráfico últimos 75 días

3. Evolución hospitalización de pacientes Covid19 en UCI por región

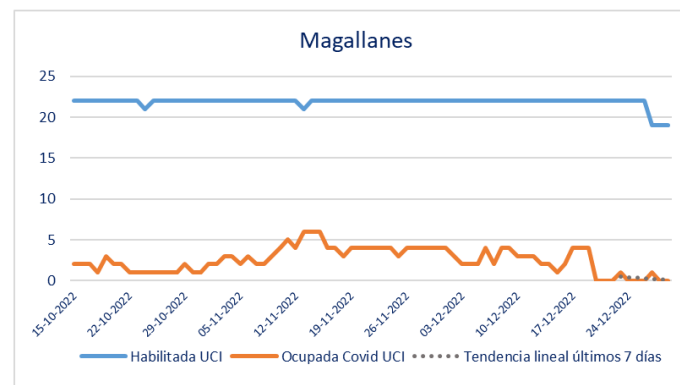
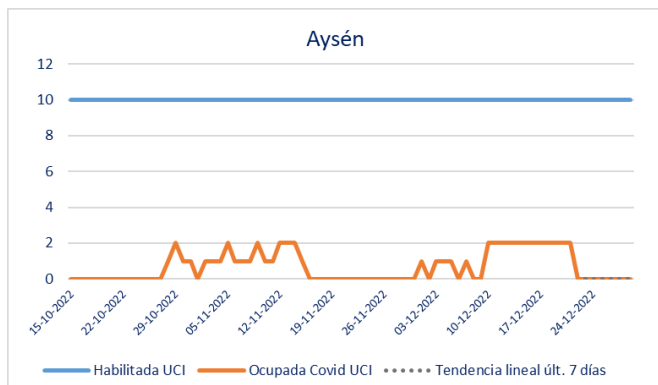
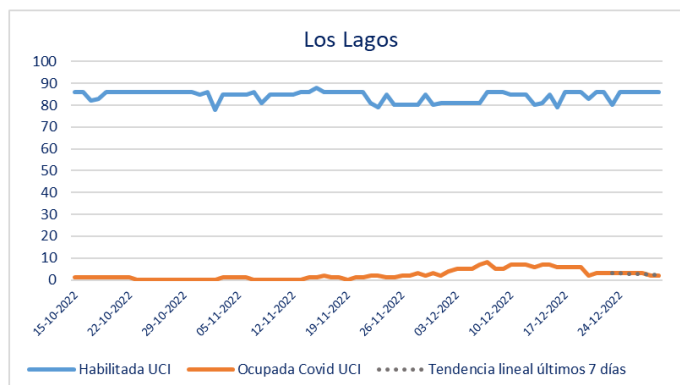
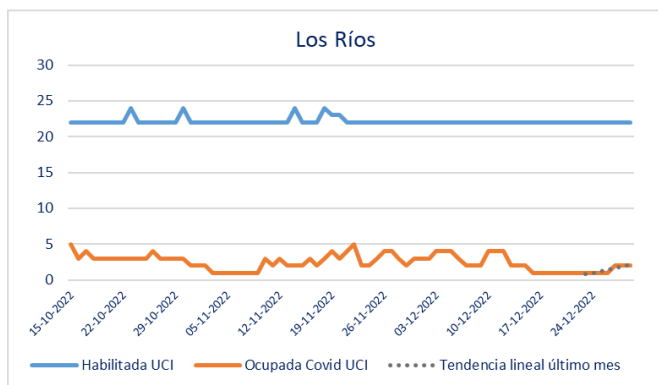
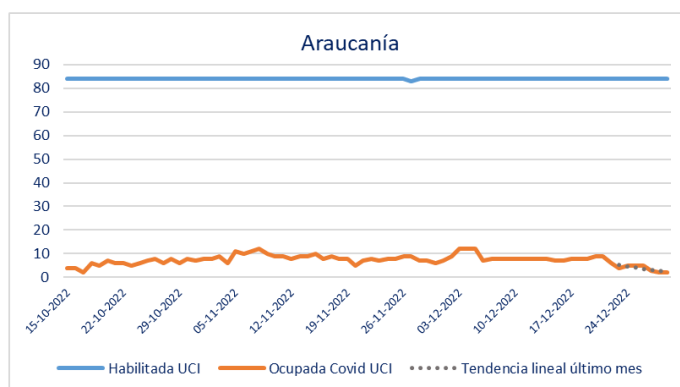
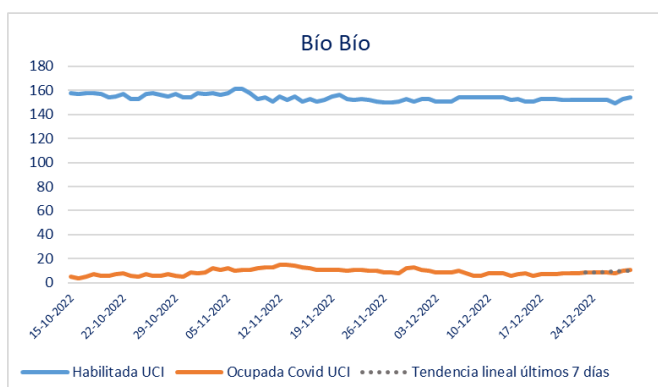
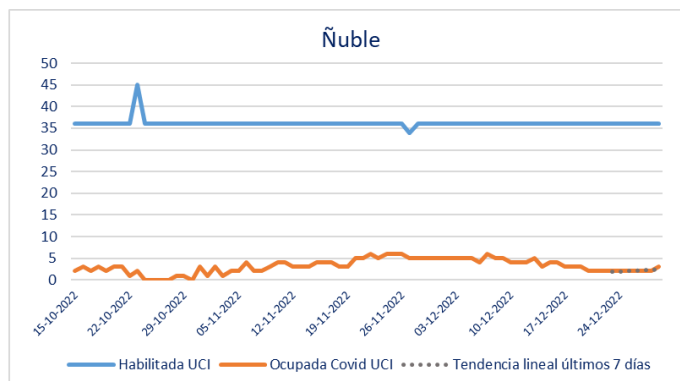
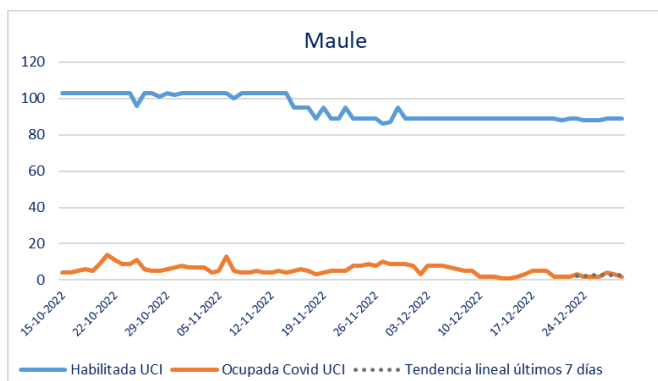

* Pacientes reportados de forma agregada, UGCC – Información del gráfico últimos 75 días

4. Evolución hospitalización de pacientes total Covid19 a nivel nacional

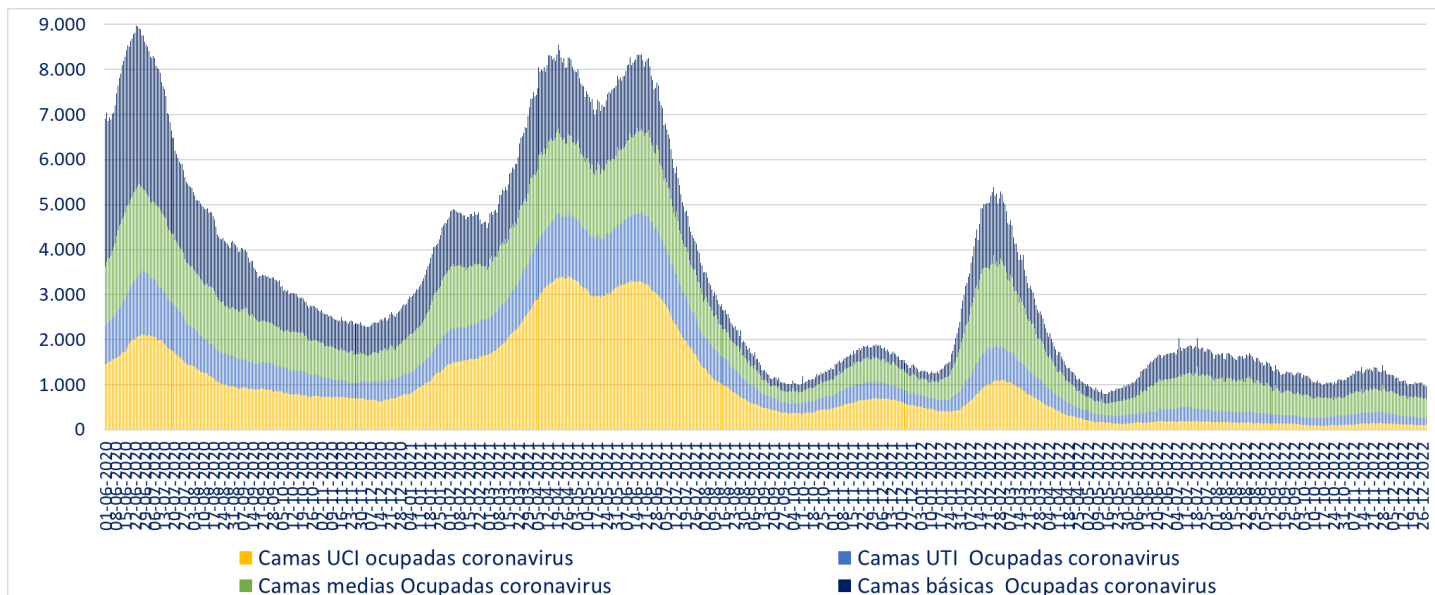

* A partir del 23 de febrero de 2021 se reportan los datos informados de forma agregada, UGCC

5. Evolución de media móvil semanal de ingresos netos diarios a UCI

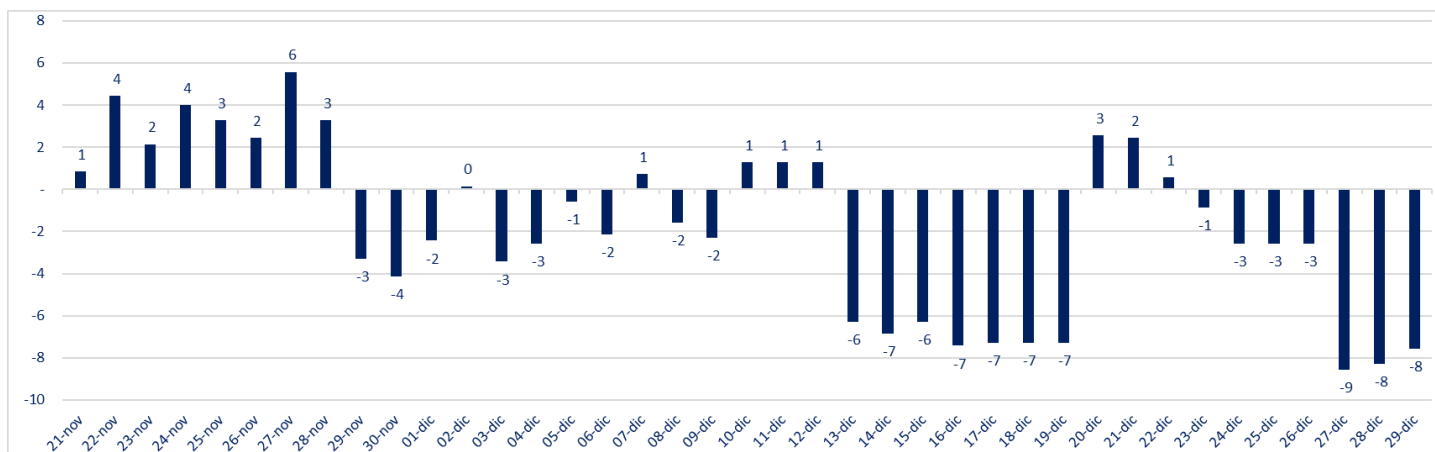

* Información del gráfico, últimos 38 días.

Número de UCI disponibles	359
Ingresos netos a UCI (media móvil semanal)	-8

6. Evolución de media móvil semanal de ingresos netos diarios a UCI de pacientes Covid

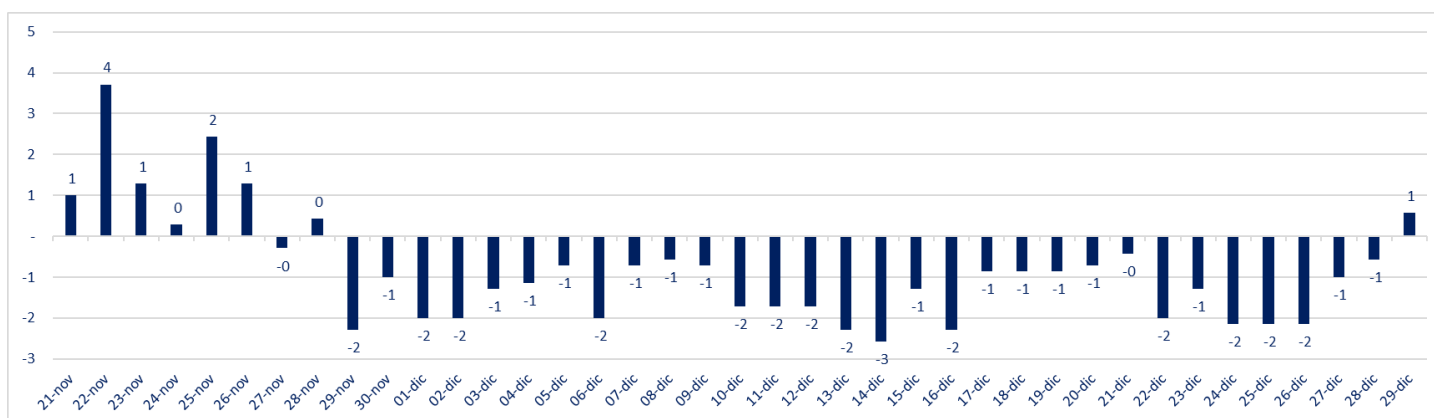

*A partir del 23 de febrero de 2021 se reportan los datos informados de forma agregada, UGCC – Información del gráfico, últimos 38 días.

7. Evolución de camas UCI ocupadas y pacientes con VM

Fecha	Camas UCI habilitadas	Camas Ocupadas	% Ocupación Total	Cupos Disponibles	N° Pacientes Covid en UCI	N° pacientes no Covid en UCI	% En ventilación
15-12-2022	1.807	1.526	84%	281	118	1.408	55%
22-12-2022	1.838	1.530	83%	308	104	1.426	55%
29-12-2022	1.836	1.477	80%	359	108	1.369	57%
Variación Sem-1	31	4			-14	18	
Variación a 7 días	-2	-53			4	-57	
% Variación Sem-1	1,7%	0,3%			-11,9%	1,3%	
% Variación a 7 días	-0,1%	-3,5%			3,8%	-4,0%	

8. Ocupación por región de camas UTI del Sistema Integrado Covid 19

Región	Camas UTI habilitadas	Camas Ocupadas	% Ocupación Total	Cupos Disponibles	N° Pacientes Covid en UTI	% Pacientes Covid en UTI
Arica	25	19	76%	6	3	16%
Tarapacá	30	23	77%	7	2	9%
Antofagasta	87	61	70%	26	4	7%
Atacama	28	18	64%	10	6	33%
Coquimbo	115	107	93%	8	9	8%
Valparaíso	188	171	91%	17	14	8%
RM	1.774	1.604	90%	170	102	6%
O'Higgins	122	113	93%	9	7	6%
Maule	100	86	86%	14	1	1%
Ñuble	41	30	73%	11	3	10%
Biobío	185	159	86%	26	7	4%
Araucanía	116	92	79%	24	4	4%
Los Ríos	34	32	94%	2	3	9%
Los Lagos	119	103	87%	16	4	4%
Aysén	7	7	100%	0	0	0%
Magallanes	33	27	82%	6	4	15%
Total	3.004	2.652	88%	352	173	7%

* A partir del 23 de febrero de 2021 se reportan los datos informados de forma agregada, UGCC

9. Evolución de camas UTI habilitadas y ocupadas

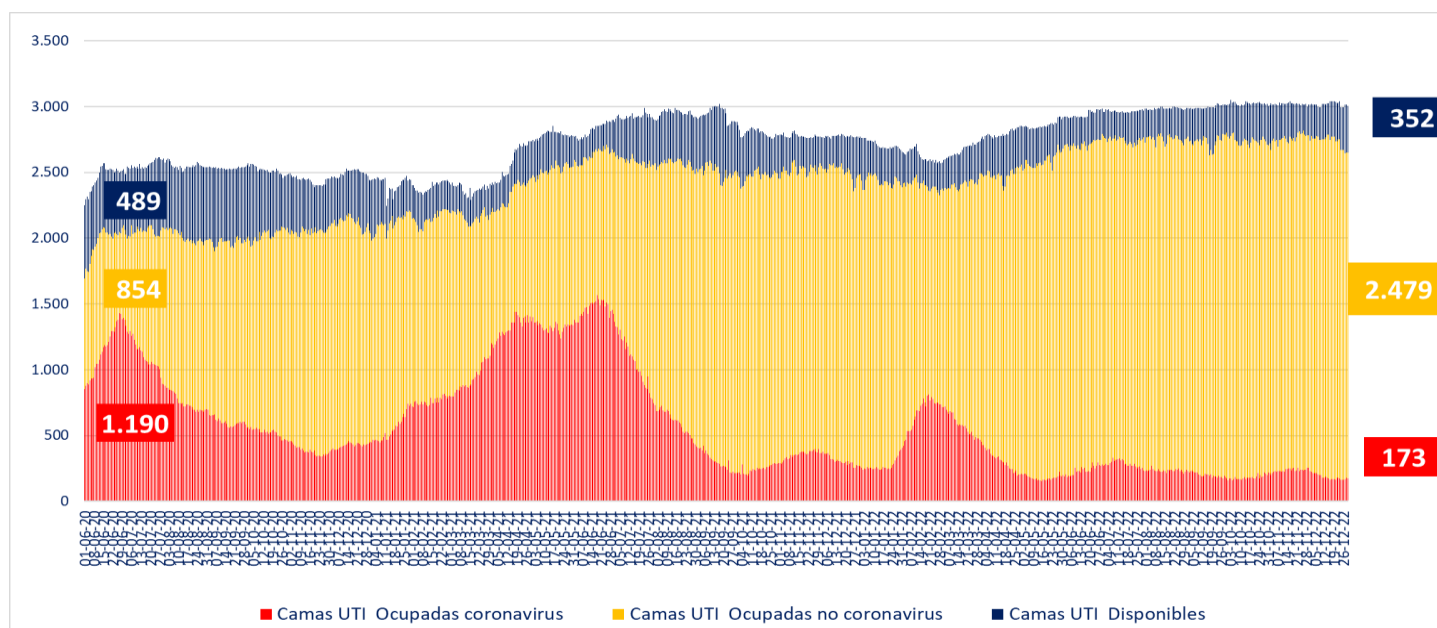

* A partir del 23 de febrero de 2021 se reportan los datos informados de forma agregada, UGCC

II. IV. Capacidad Hospitalaria

1. Sistema Integrado Covid 19, camas de unidades de cuidados intensivos (UCI)

Total de camas críticas	1.836	Camas críticas disponibles	359	Camas críticas ocupados	1.477
-------------------------	-------	----------------------------	-----	-------------------------	-------

2. Hospitalización en unidades de cuidados intensivos (UCI) de pacientes Covid 19

Región	# pacientes	% total
Arica	0	0,00%
Tarapacá	3	2,78%
Antofagasta	3	2,78%
Atacama	1	0,93%
Coquimbo	4	3,70%
Valparaíso	6	5,56%
Santiago	66	61,11%
O'Higgins	3	2,78%
Maule	2	1,85%
Ñuble	3	2,78%
Biobío	11	10,19%
Araucanía	2	1,85%
Los Ríos	2	1,85%
Los Lagos	2	1,85%
Aysén	0	0,00%
Magallanes	0	0,00%
Total	108	100%

Tipo de ventilación	# pacientes	% total
En ventilación mecánica	80	74,07%
Sin ventilación mecánica	28	25,93%
Total	108	100%

* Pacientes reportados durante el día anterior de forma agregada, UGCC

* Pacientes reportados durante el día anterior de forma agregada, UGCC

3. Hospitalización diaria en unidades de cuidados intensivos (UCI)

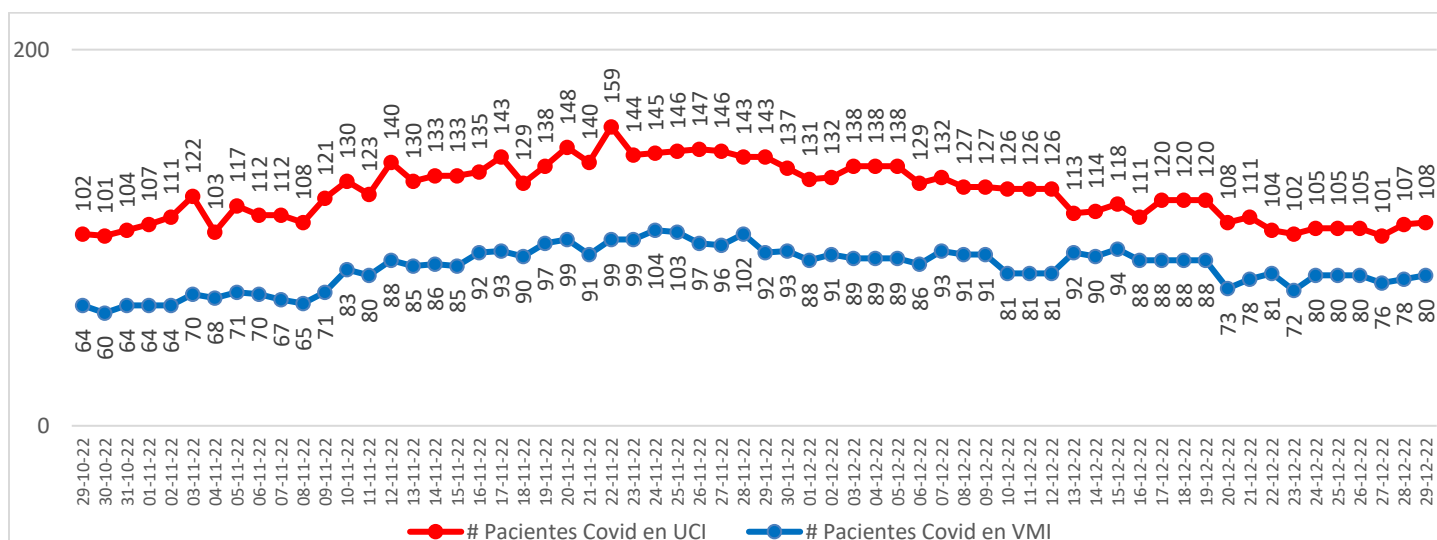

* Pacientes reportados durante el día anterior de forma agregada, UGCC – Información del gráfico, últimos 60 días

Nota explicativa: De acuerdo al manual de registro de gestión de camas en la red integrada público-privada 2021, aprobado en Resolución Exenta 244 de 22 de febrero de 2021, a partir del 23 de febrero de 2021, se comienza a reportar el N° de pacientes COVID-19 hospitalizados en UCI informados de forma agregada por los establecimientos en la plataforma UGCC, ya que los datos individualizados (Registro clínico de los pacientes) requieren un mayor esfuerzo por parte de los establecimientos al momento de reportar y esto puede generar un atraso de notificación en la plataforma UGCC.

4. Evolución de camas UCI habilitadas y ocupadas – País

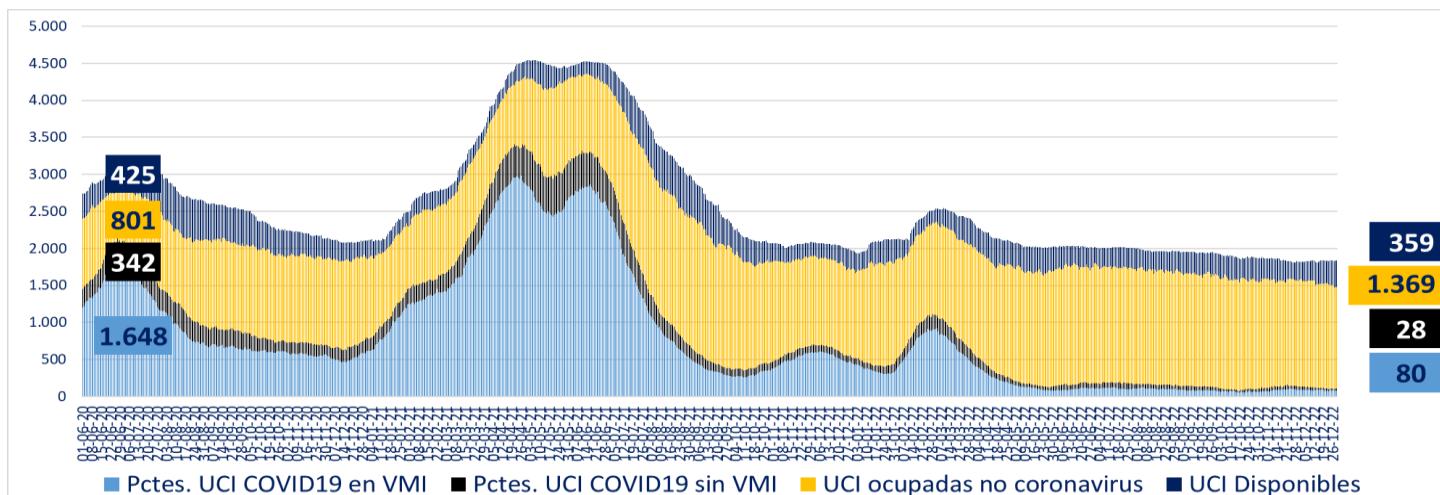

* A partir del 23 de febrero de 2021 se reportan los datos informados de forma agregada, UGCC

5. Evolución de camas UCI habilitadas y ocupadas – R. Metropolitana

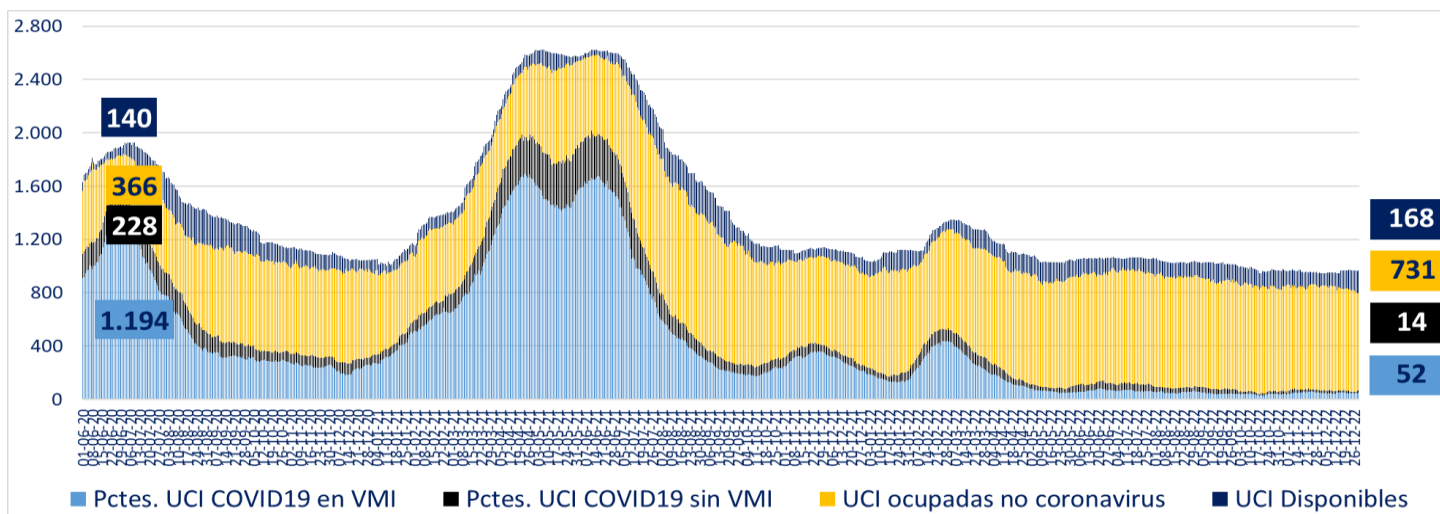

* A partir del 23 de febrero de 2021 se reportan los datos informados de forma agregada, UGCC

6. Evolución de camas UCI habilitadas y ocupadas – Regiones

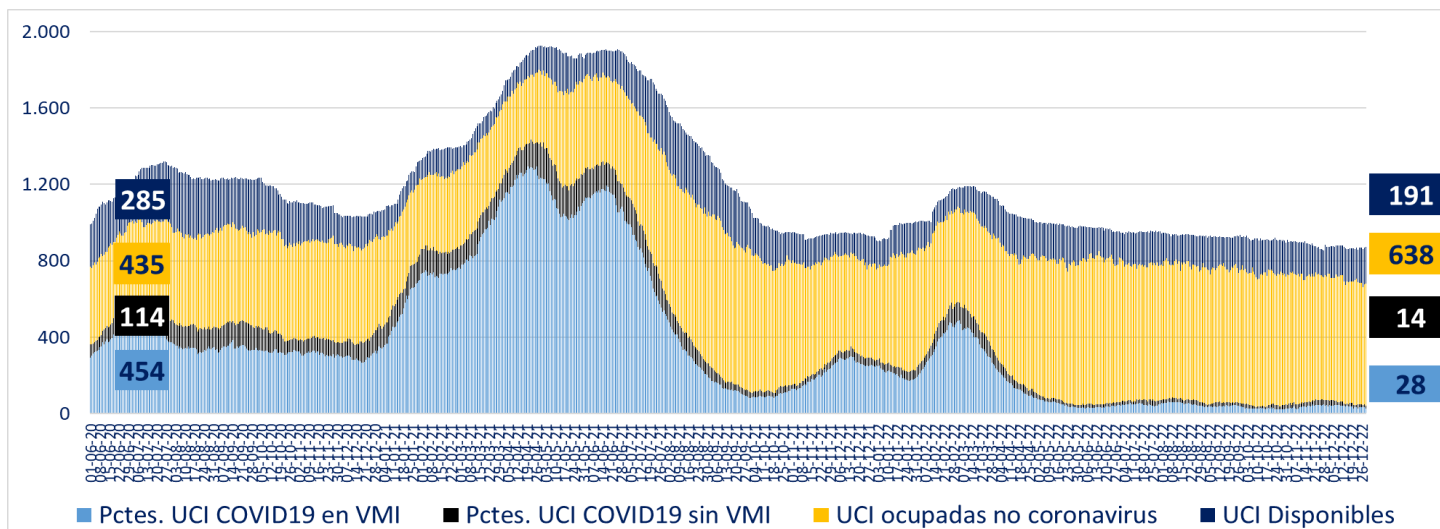

* A partir del 23 de febrero de 2021 se reportan los datos informados de forma agregada, UGCC

7. Número pacientes Covid-19 en Unidades de Cuidado Intensivo (UCI) por tramos de edad

Tramos de edad	# pacientes	% total
≤ 39 años	11	10,89%
40 a 49 años	6	5,94%
50 a 59 años	9	8,91%
60 a 69 años	32	31,68%
≥ 70 años	43	42,57%
Total	101	100%

* Pacientes reportados durante el día anterior de forma individualizada, UGCC

8. Evolución de pacientes Covid19 en Unidades de Cuidado Intensivo (UCI) por tramos de edad

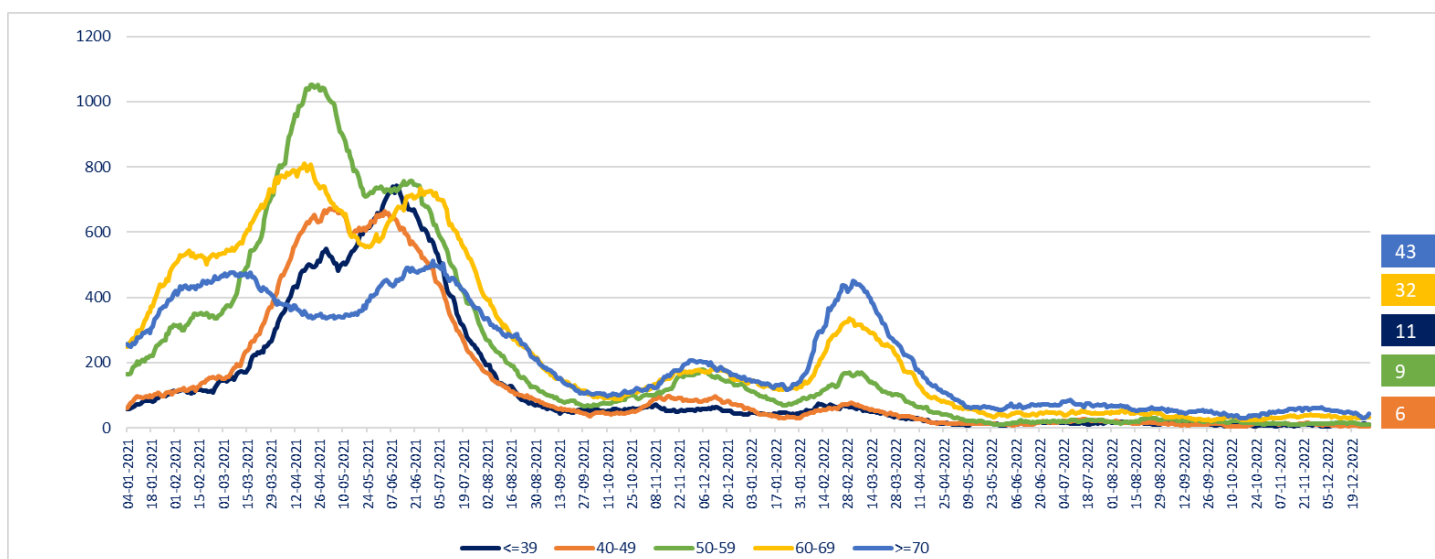

* Pacientes reportados durante el día anterior de forma individualizada, UGCC – Información del gráfico, desde el 04 de enero del 2021

Nota explicativa: De acuerdo al manual de registro de gestión de camas en la red integrada público-privada 2021, aprobado en Resolución Exenta 244 de 22 de febrero de 2021, a partir del 23 de febrero de 2021, se comienza a reportar el N° de pacientes COVID-19 hospitalizados en UCI informados de forma agregada por los establecimientos en la plataforma UGCC, ya que los datos individualizados (Registro clínicos de los pacientes) requieren un mayor esfuerzo por parte de los establecimientos al momento de reportar y esto puede generar un atraso de notificación en la plataforma UGCC.

9. Hospitalización de pacientes Covid19 en sistema integrado

Fecha	Camas Básicas		Camas Media		UTI		UCI		Total Ocupadas
	Ocupadas	Disponibles	Ocupadas	Disponibles	Ocupadas	Disponibles	Ocupadas	Disponibles	
19-11-2022	446	2.087	528	696	255	259	138	273	1.367
20-11-2022	439	2.286	517	893	228	287	148	294	1.332
21-11-2022	418	2.539	508	750	235	257	140	291	1.301
22-11-2022	460	2.465	525	571	252	217	159	239	1.396
23-11-2022	466	1.994	535	513	231	204	144	237	1.376
24-11-2022	470	1.698	523	609	239	218	145	229	1.377
25-11-2022	423	1.733	493	638	238	219	146	231	1.300
26-11-2022	412	1.807	487	632	232	196	147	227	1.278
27-11-2022	420	2.141	471	820	240	226	146	229	1.277
28-11-2022	437	2.545	615	796	241	242	143	242	1.436
29-11-2022	417	2.504	503	644	252	216	143	263	1.315
30-11-2022	437	1.969	489	618	252	236	137	264	1.315
01-12-2022	393	1.901	488	656	228	276	131	241	1.240
02-12-2022	391	1.970	484	686	224	243	132	232	1.231
03-12-2022	366	1.958	506	693	214	258	138	260	1.224
04-12-2022	366	1.958	506	693	214	258	138	260	1.224
05-12-2022	366	1.958	506	693	214	258	138	260	1.224
06-12-2022	371	2.459	491	584	212	238	129	274	1.203
07-12-2022	336	1.992	470	578	204	226	132	267	1.142
08-12-2022	351	1.854	477	591	197	246	127	259	1.152
09-12-2022	351	1.854	477	591	197	246	127	259	1.152
10-12-2022	326	2.415	445	658	181	267	126	261	1.078
11-12-2022	326	2.415	445	658	181	267	126	261	1.078
12-12-2022	326	2.415	445	658	181	267	126	261	1.078
13-12-2022	323	2.450	470	541	187	250	113	308	1.093
14-12-2022	335	1.981	466	557	180	241	114	296	1.095
15-12-2022	299	1.780	440	591	175	238	118	281	1.032
16-12-2022	294	1.788	417	554	165	294	111	313	987
17-12-2022	272	1.793	448	629	170	269	120	315	1.010
18-12-2022	272	1.793	448	629	170	269	120	315	1.010
19-12-2022	272	1.793	448	629	170	269	120	315	1.010
20-12-2022	283	2.443	446	548	165	297	108	308	1.002
21-12-2022	312	1.949	463	555	181	290	111	300	1.067
22-12-2022	300	1.819	448	643	176	280	104	308	1.028
23-12-2022	305	2.046	444	672	175	285	102	319	1.026
24-12-2022	337	2.300	443	865	165	329	105	331	1.050
25-12-2022	337	2.300	443	865	165	329	105	331	1.050
26-12-2022	337	2.300	443	865	165	329	105	331	1.050
27-12-2022	287	3.574	422	1.006	169	371	101	361	979
28-12-2022	282	2.768	412	859	179	365	107	360	980
29-12-2022	284	2.616	407	750	173	352	108	359	972

* Pacientes reportados durante el día anterior de forma agregada, UGCC – Información últimos 40 días

10. Evolución semanal de egresos hospitalarios pacientes Covid19

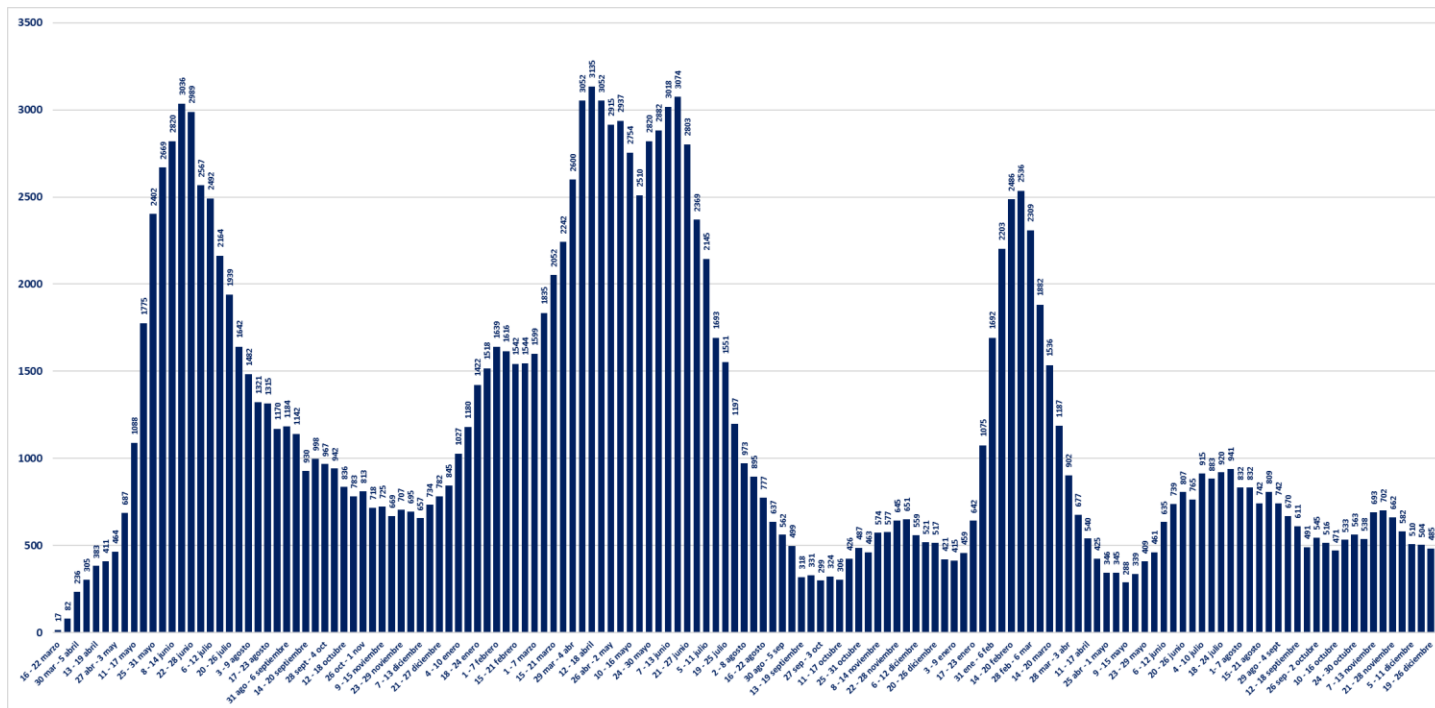

* Pacientes reportados de forma individualizada, UGCC – Información de egresos desde la Semana del 4 al 8 marzo del 2020