

REPORTE

DIARIO

26 de noviembre de 2022



#CuidémonosEntre**Todos**

Contenido

I.	Sistema Integrado	2
1.	Ocupación por región de camas de unidades de cuidados intensivos (UCI) del Sistema Integrado Covid 19	2
2.	Evolución de camas UCI ocupadas a nivel nacional.....	2
3.	Evolución hospitalización de pacientes Covid19 en UCI por región	3
3.	Evolución hospitalización de pacientes Covid19 en UCI por región	4
4.	Evolución hospitalización de pacientes total Covid19 a nivel nacional	5
5.	Evolución de media móvil semanal de ingresos netos diarios a UCI	5
6.	Evolución de media móvil semanal de ingresos netos diarios a UCI de pacientes Covid.....	6
7.	Evolución de camas UCI ocupadas y pacientes con VM	6
8.	Ocupación por región de camas UTI del Sistema Integrado Covid 19.....	7
9.	Evolución de camas UTI habilitadas y ocupadas.....	7
II.	IV. Capacidad Hospitalaria	8
1.	Sistema Integrado Covid 19, camas de unidades de cuidados intensivos (UCI).....	8
2.	Hospitalización en unidades de cuidados intensivos (UCI) de pacientes Covid 19	8
3.	Hospitalización diaria en unidades de cuidados intensivos (UCI).....	8
4.	Evolución de camas UCI habilitadas y ocupadas – País	9
5.	Evolución de camas UCI habilitadas y ocupadas – R. Metropolitana	9
6.	Evolución de camas UCI habilitadas y ocupadas – Regiones	9
7.	Número pacientes Covid-19 en Unidades de Cuidado Intensivo (UCI) por tramos de edad.....	10
8.	Evolución de pacientes Covid19 en Unidades de Cuidado Intensivo (UCI) por tramos de edad.....	10
9.	Hospitalización de pacientes Covid19 en sistema integrado.....	11
10.	Evolución semanal de egresos hospitalarios pacientes Covid19	12

I. Sistema Integrado

1. Ocupación por región de camas de unidades de cuidados intensivos (UCI) del Sistema Integrado Covid 19

Región	Camas UCI habilitadas	Camas Ocupadas	% Ocupación Total	Cupos Disponibles	N° Pacientes Covid en UCI	% Pacientes Covid en UCI	N° Pacientes en VM	% En ventilación	Pacientes Covid en VM	Pacientes VM en UEH en transición
Arica	15	13	87%	2	-	0%	13	100%	0	0
Tarapacá	17	14	82%	3	-	0%	5	36%	0	0
Antofagasta	56	45	80%	11	1	2%	18	40%	1	0
Atacama	19	8	42%	11	3	38%	6	75%	3	0
Coquimbo	51	45	88%	6	9	20%	27	60%	4	1
Valparaiso	140	125	89%	15	15	12%	62	50%	9	0
RM	954	862	90%	92	72	8%	436	51%	55	1
O'Higgins	69	53	77%	16	5	9%	47	89%	5	0
Maule	89	77	87%	12	8	10%	44	57%	4	0
Ñuble	36	34	94%	2	6	18%	17	50%	3	0
Biobío	150	125	83%	25	9	7%	46	37%	1	0
Araucanía	84	67	80%	17	9	13%	52	78%	6	0
Los Ríos	22	17	77%	5	4	24%	7	41%	1	0
Los Lagos	80	78	98%	2	2	3%	38	49%	2	0
Aysén	10	5	50%	5	-	0%	2	40%	0	0
Magallanes	22	19	86%	3	4	21%	8	42%	3	0
Total	1.814	1.587	87%	227	147	9%	828	52%	97	2

* Pacientes reportados de forma agregada, UGCC

2. Evolución de camas UCI ocupadas a nivel nacional

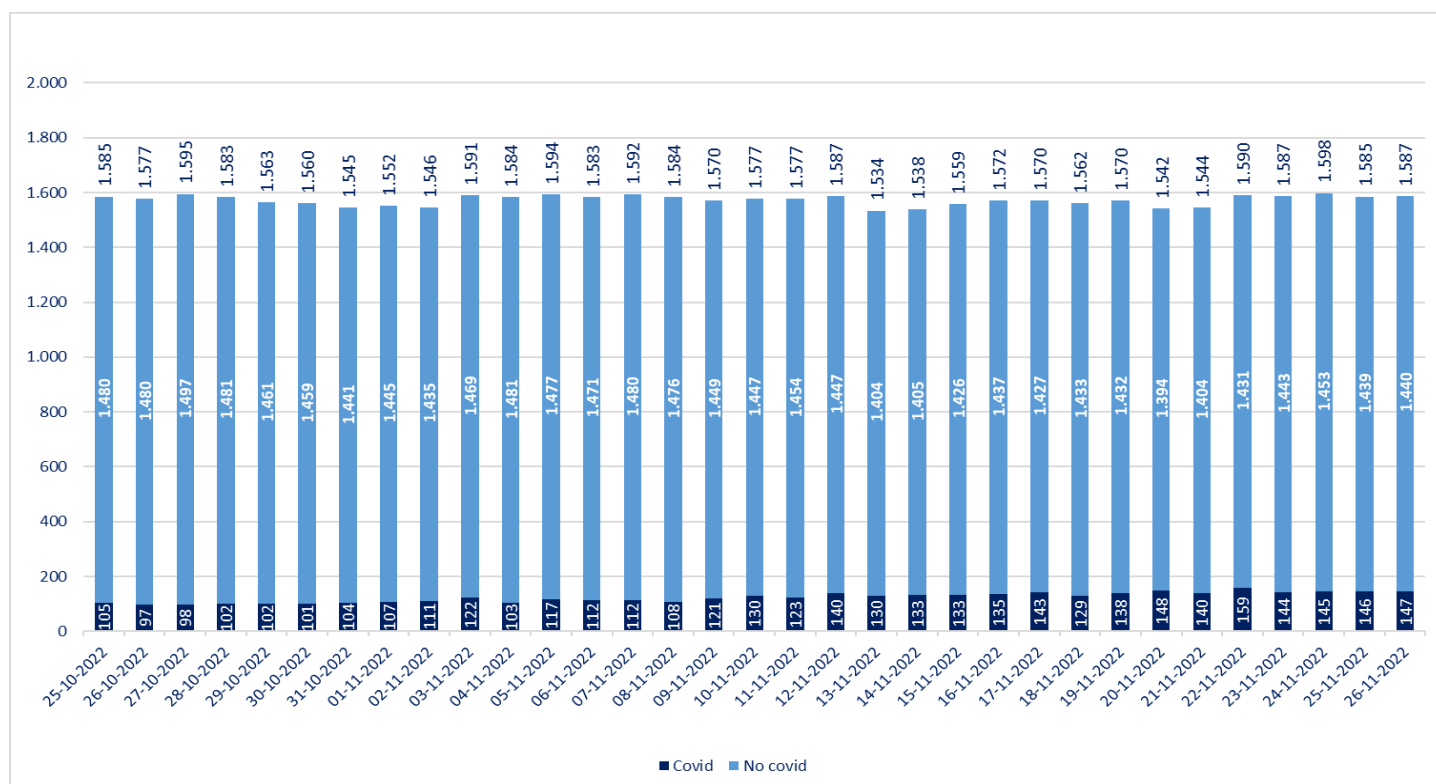

* Pacientes reportados de forma agregada, UGCC – Información del gráfico últimos 30 días

3. Evolución hospitalización de pacientes Covid19 en UCI por región

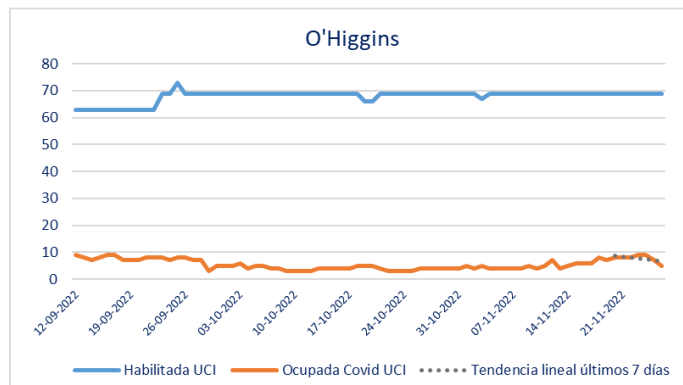
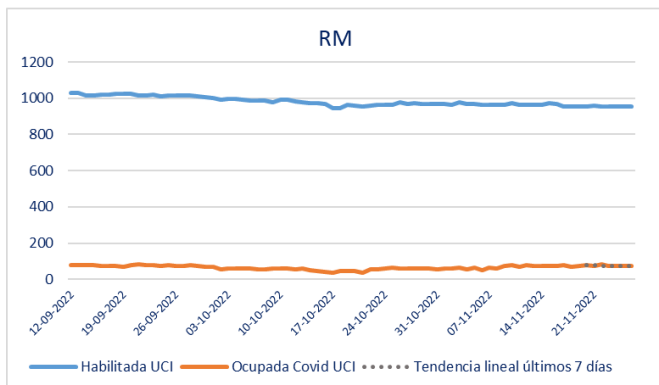
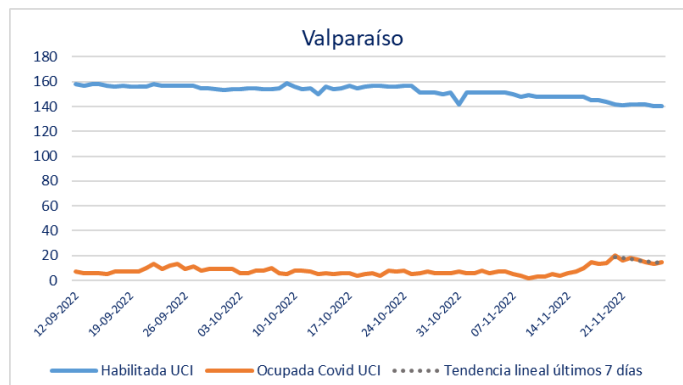
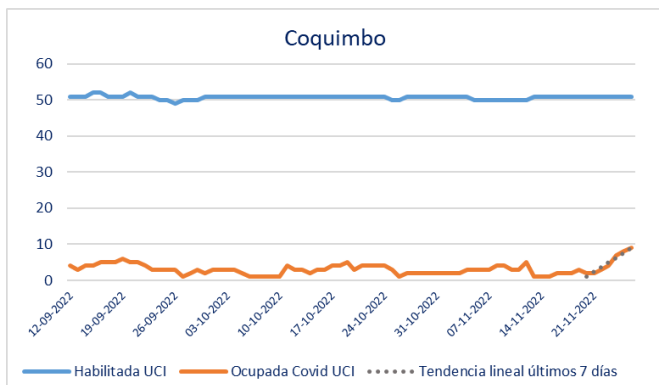
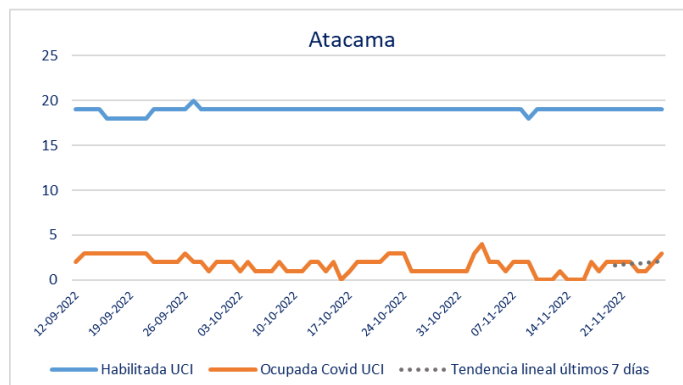
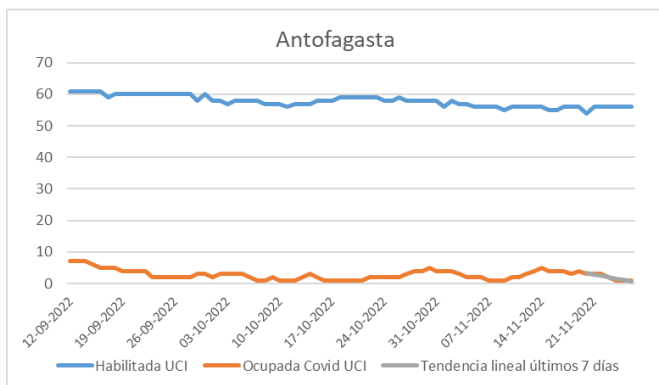
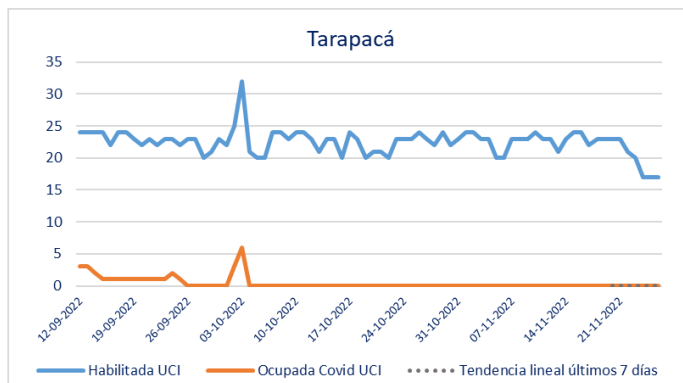
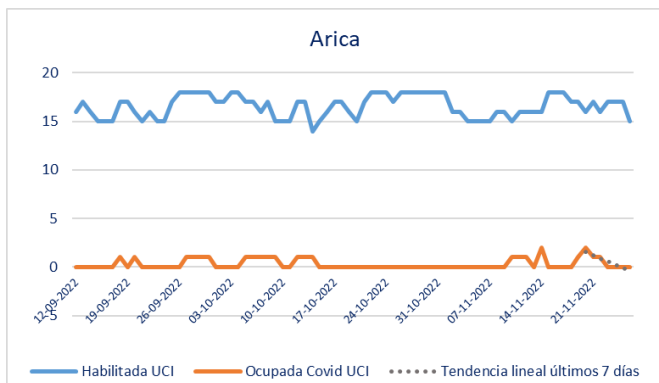

* Pacientes reportados de forma agregada, UGCC – Información del gráfico últimos 75 días

3. Evolución hospitalización de pacientes Covid19 en UCI por región

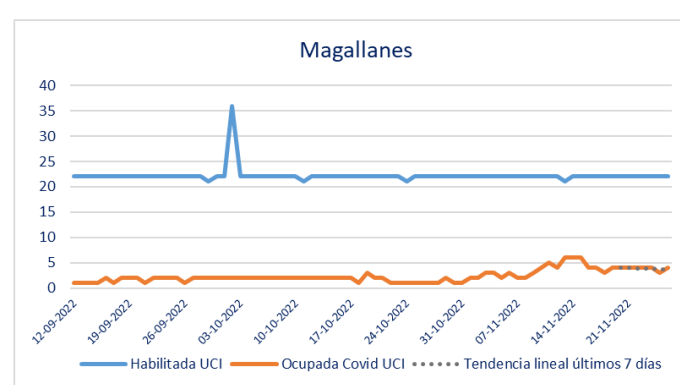
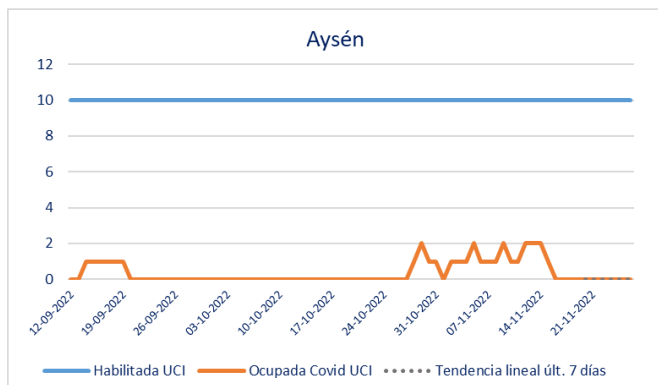
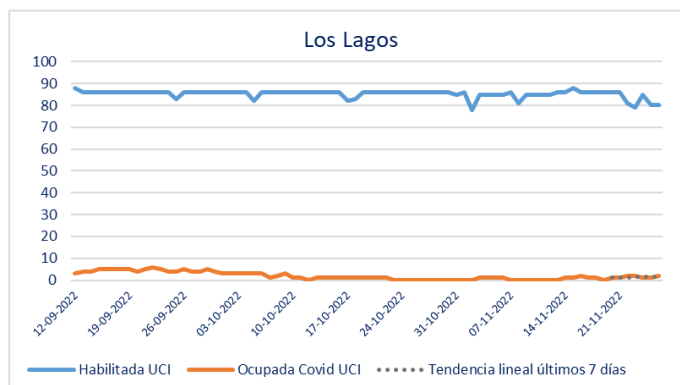
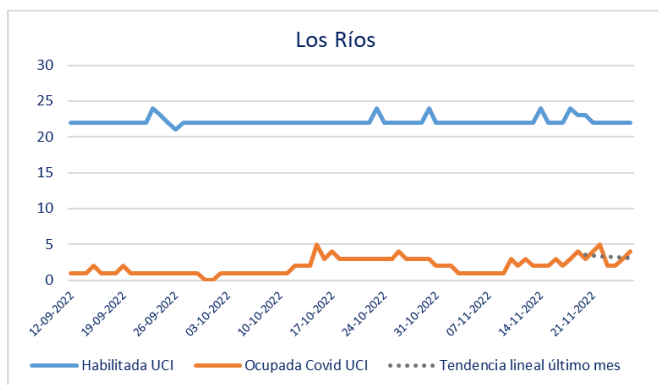
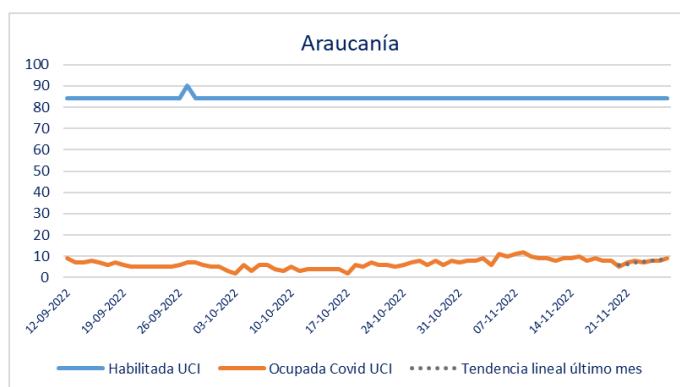
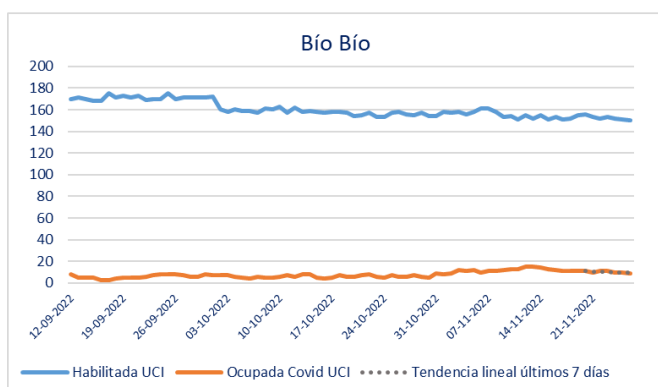
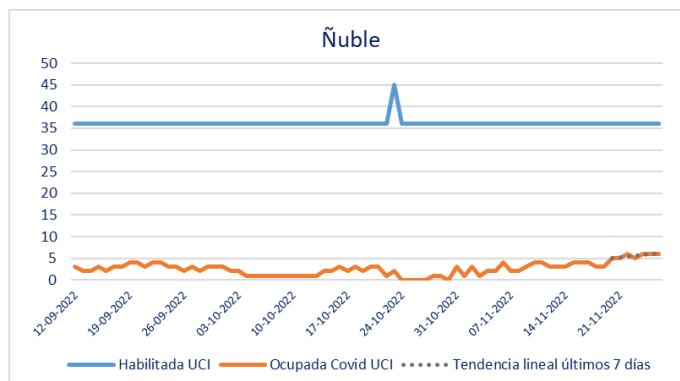
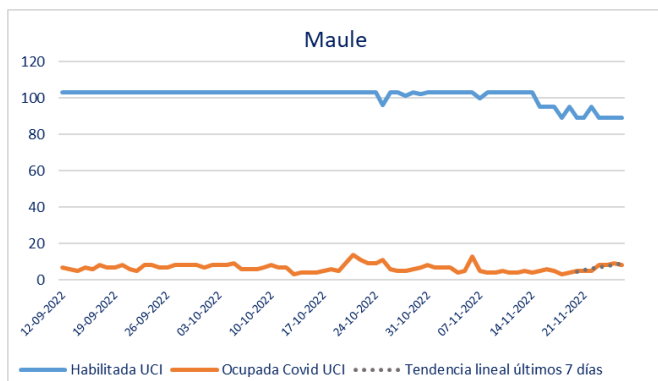

* Pacientes reportados de forma agregada, UGCC – Información del gráfico últimos 75 días

4. Evolución hospitalización de pacientes total Covid19 a nivel nacional

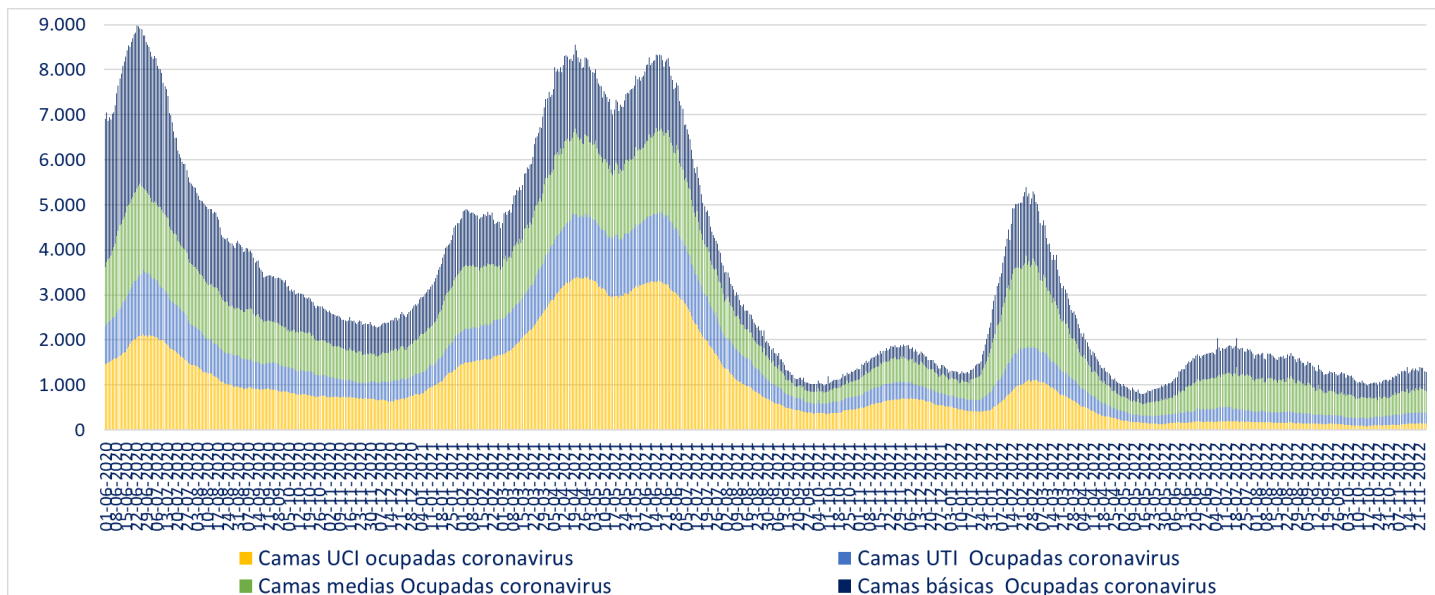

* A partir del 23 de febrero de 2021 se reportan los datos informados de forma agregada, UGCC

5. Evolución de media móvil semanal de ingresos netos diarios a UCI

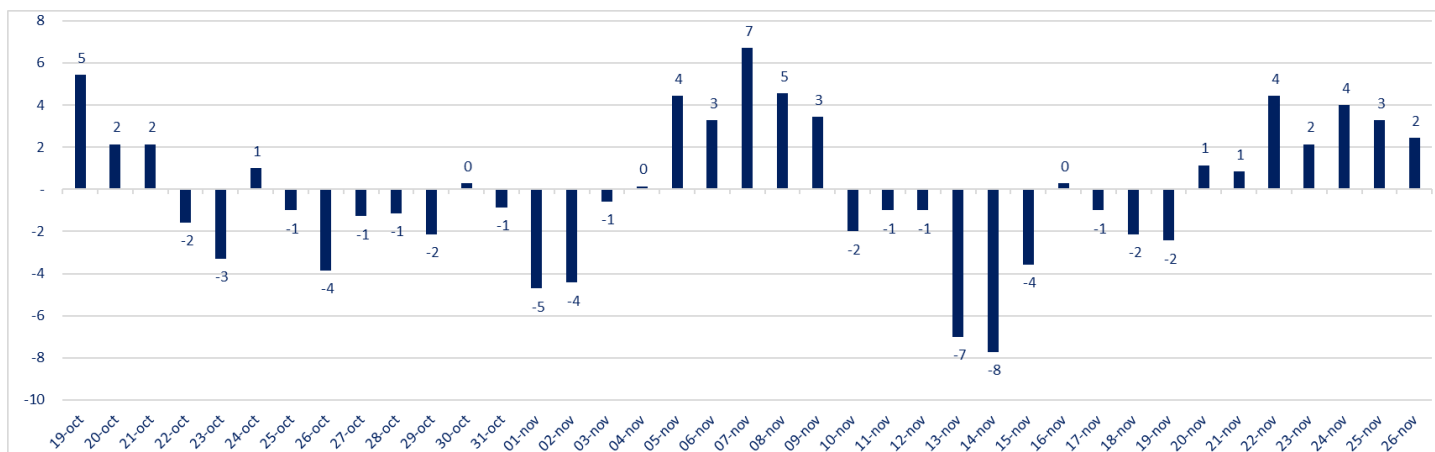

* Información del gráfico, últimos 38 días.

Número de UCI disponibles	227
Ingresos netos a UCI (media móvil semanal)	2

6. Evolución de media móvil semanal de ingresos netos diarios a UCI de pacientes Covid

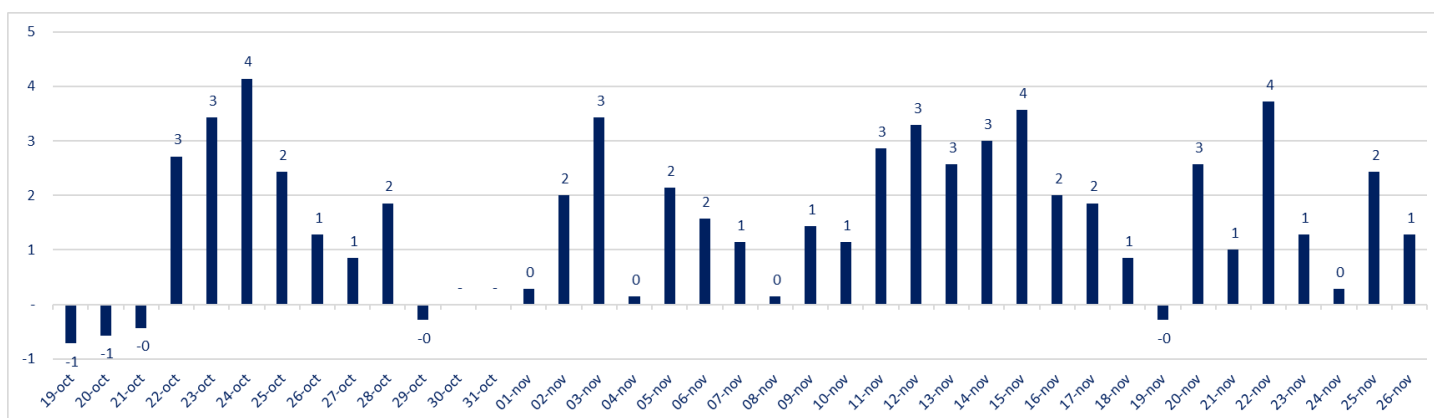

*A partir del 23 de febrero de 2021 se reportan los datos informados de forma agregada, UGCC – Información del gráfico, últimos 38 días.

7. Evolución de camas UCI ocupadas y pacientes con VM

Fecha	Camas UCI habilitadas	Camas Ocupadas	% Ocupación Total	Cupos Disponibles	N° Pacientes Covid en UCI	N° pacientes no Covid en UCI	% En ventilación
12-11-2022	1.864	1.587	85%	277	140	1.447	53%
19-11-2022	1.843	1.570	85%	273	138	1.432	54%
26-11-2022	1.814	1.587	87%	227	147	1.440	52%
Variación Sem-1	-21	-17			-2	-15	
Variación a 7 días	-29	17			9	8	
% Variación Sem-1	-1,1%	-1,1%			-1,4%	-1,0%	
% Variación a 7 días	-1,6%	1,1%			6,5%	0,6%	

8. Ocupación por región de camas UTI del Sistema Integrado Covid 19

Región	Camas UTI habilitadas	Camas Ocupadas	% Ocupación Total	Cupos Disponibles	N° Pacientes Covid en UTI	% Pacientes Covid en UTI
Arica	27	20	74%	7	0	0%
Tarapacá	34	32	94%	2	2	6%
Antofagasta	90	75	83%	15	5	7%
Atacama	28	20	71%	8	1	5%
Coquimbo	117	111	95%	6	9	8%
Valparaiso	185	165	89%	20	14	8%
RM	1.749	1.681	96%	68	162	10%
O'Higgins	129	117	91%	12	4	3%
Maule	100	100	100%	0	5	5%
Ñuble	43	39	91%	4	5	13%
Biobío	192	176	92%	16	8	5%
Araucanía	116	99	85%	17	4	4%
Los Ríos	38	33	87%	5	7	21%
Los Lagos	125	120	96%	5	5	4%
Aysén	7	6	86%	1	0	0%
Magallanes	35	25	71%	10	1	4%
Total	3.015	2.819	93%	196	232	8%

* A partir del 23 de febrero de 2021 se reportan los datos informados de forma agregada, UGCC

9. Evolución de camas UTI habilitadas y ocupadas

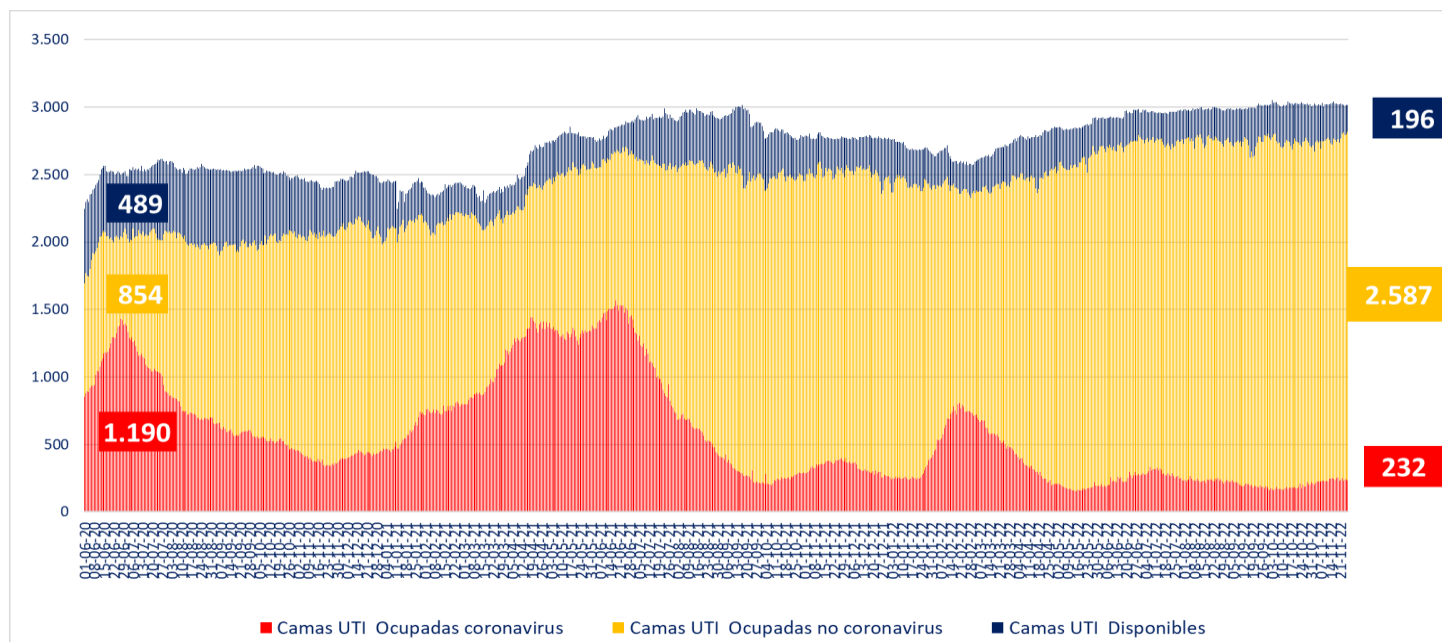

* A partir del 23 de febrero de 2021 se reportan los datos informados de forma agregada, UGCC

II. IV. Capacidad Hospitalaria

1. Sistema Integrado Covid 19, camas de unidades de cuidados intensivos (UCI)

Total de camas críticas	1.814	Camas críticas disponibles	227	Camas críticas ocupados	1.587
-------------------------	-------	----------------------------	-----	-------------------------	-------

2. Hospitalización en unidades de cuidados intensivos (UCI) de pacientes Covid 19

Región	# pacientes	% total
Arica	0	0,00%
Tarapacá	0	0,00%
Antofagasta	1	0,68%
Atacama	3	2,04%
Coquimbo	9	6,12%
Valparaíso	15	10,20%
Santiago	72	48,98%
O'Higgins	5	3,40%
Maule	8	5,44%
Ñuble	6	4,08%
Biobío	9	6,12%
Araucanía	9	6,12%
Los Ríos	4	2,72%
Los Lagos	2	1,36%
Aysén	0	0,00%
Magallanes	4	2,72%
Total	147	100%

Tipo de ventilación	# pacientes	% total
En ventilación mecánica	97	65,99%
Sin ventilación mecánica	50	34,01%
Total	147	100%

* Pacientes reportados durante el día anterior de forma agregada, UGCC

* Pacientes reportados durante el día anterior de forma agregada, UGCC

3. Hospitalización diaria en unidades de cuidados intensivos (UCI)

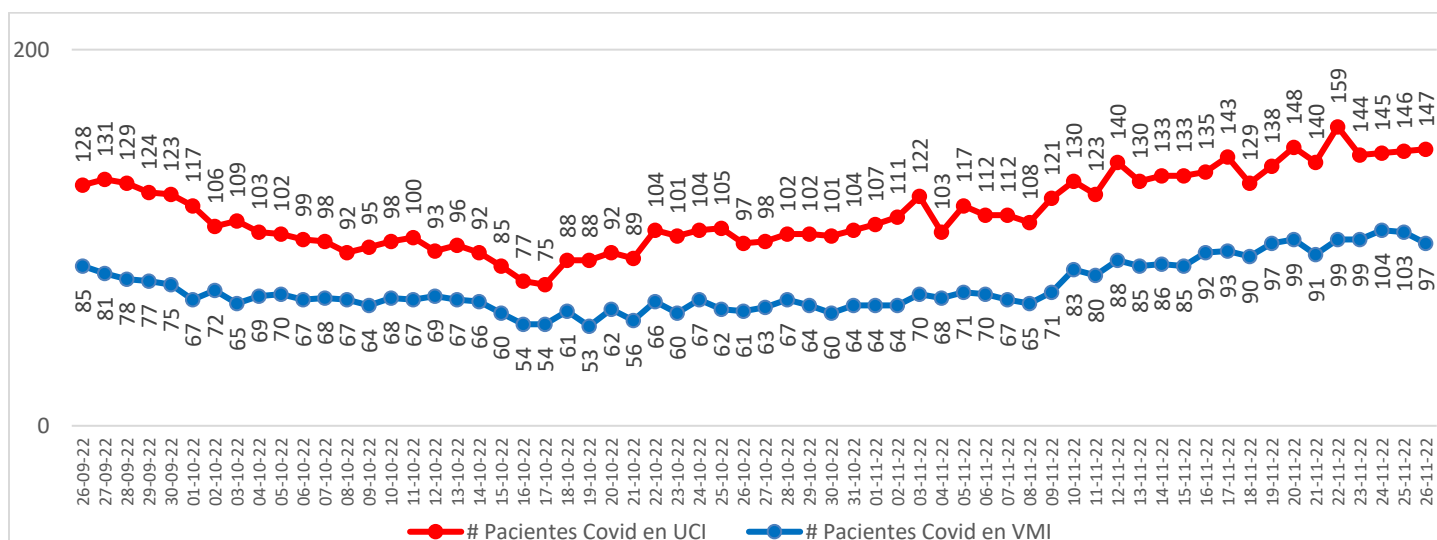

* Pacientes reportados durante el día anterior de forma agregada, UGCC – Información del gráfico, últimos 60 días

Nota explicativa: De acuerdo al manual de registro de gestión de camas en la red integrada público-privada 2021, aprobado en Resolución Exenta 244 de 22 de febrero de 2021, a partir del 23 de febrero de 2021, se comienza a reportar el N° de pacientes COVID-19 hospitalizados en UCI informados de forma agregada por los establecimientos en la plataforma UGCC, ya que los datos individualizados (Registro clínico de los pacientes) requieren un mayor esfuerzo por parte de los establecimientos al momento de reportar y esto puede generar un atraso de notificación en la plataforma UGCC.

4. Evolución de camas UCI habilitadas y ocupadas – País

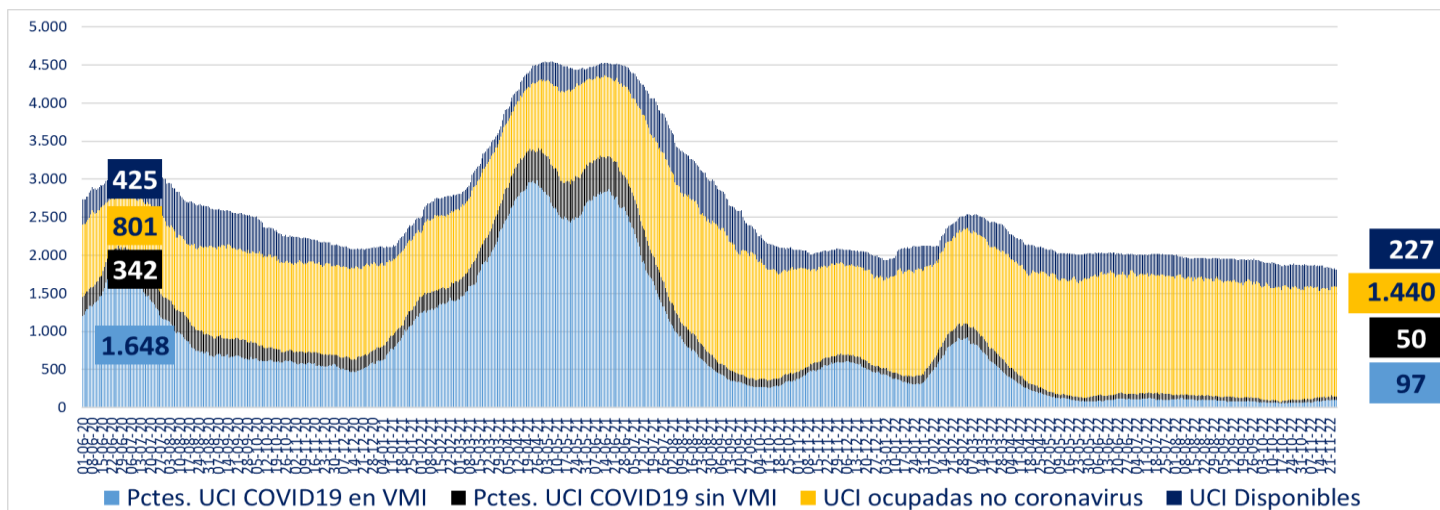

* A partir del 23 de febrero de 2021 se reportan los datos informados de forma agregada, UGCC

5. Evolución de camas UCI habilitadas y ocupadas – R. Metropolitana

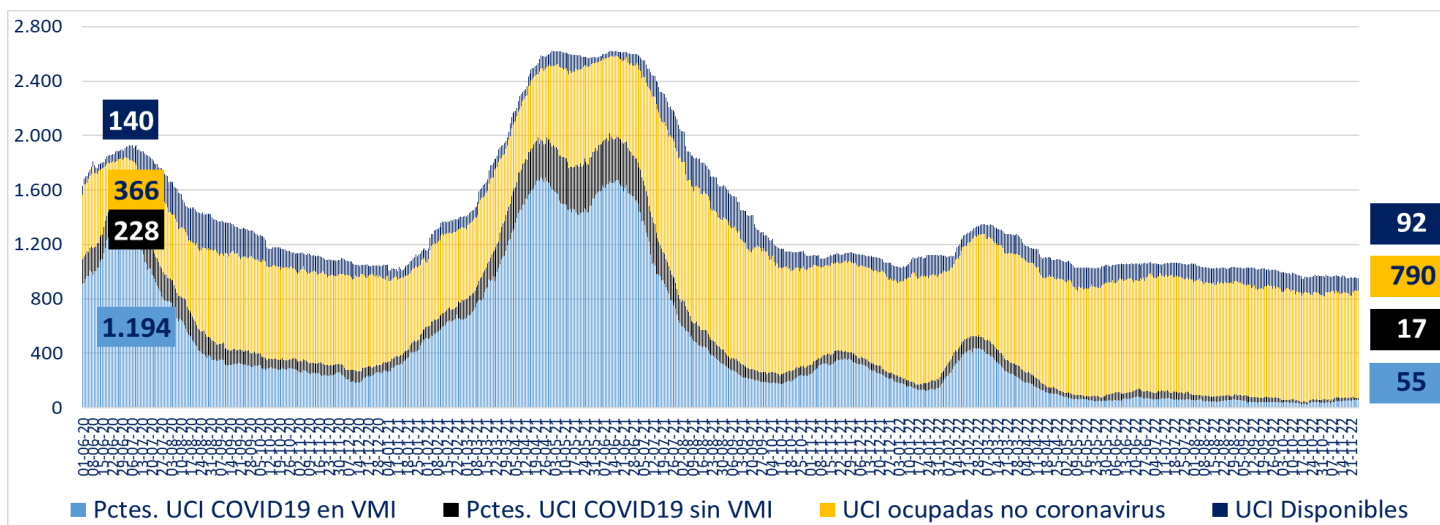

* A partir del 23 de febrero de 2021 se reportan los datos informados de forma agregada, UGCC

6. Evolución de camas UCI habilitadas y ocupadas – Regiones

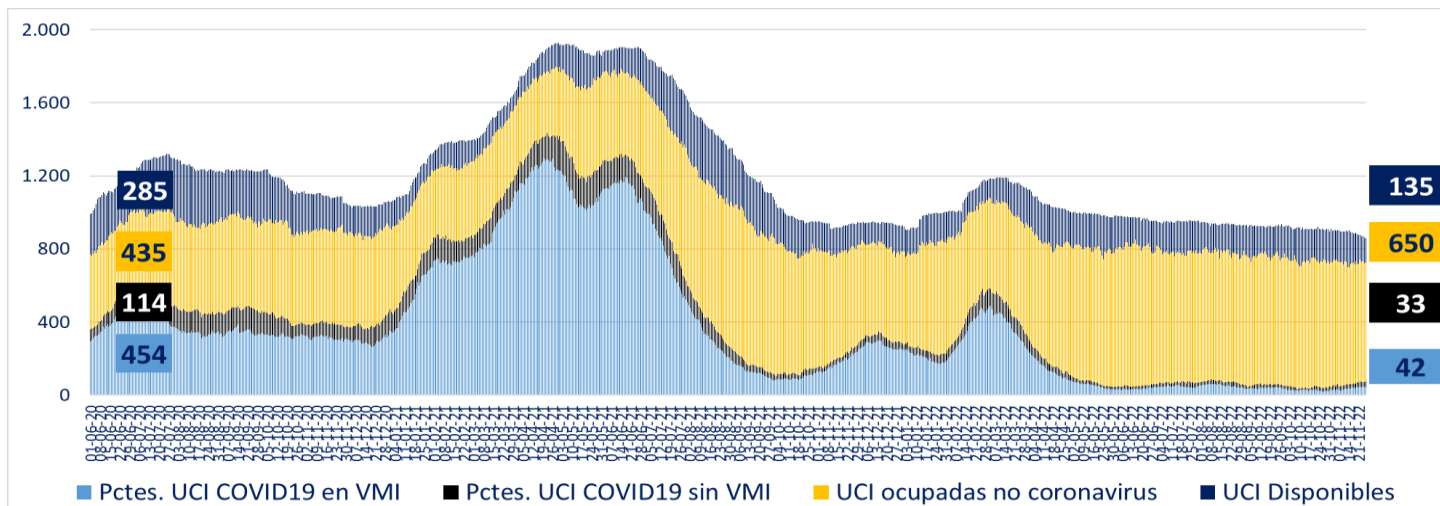

* A partir del 23 de febrero de 2021 se reportan los datos informados de forma agregada, UGCC

7. Número pacientes Covid-19 en Unidades de Cuidado Intensivo (UCI) por tramos de edad

Tramos de edad	# pacientes	% total
≤ 39 años	8	5,88%
40 a 49 años	14	10,29%
50 a 59 años	13	9,56%
60 a 69 años	39	28,68%
≥ 70 años	62	45,59%
Total	136	100%

* Pacientes reportados durante el día anterior de forma individualizada, UGCC

8. Evolución de pacientes Covid19 en Unidades de Cuidado Intensivo (UCI) por tramos de edad

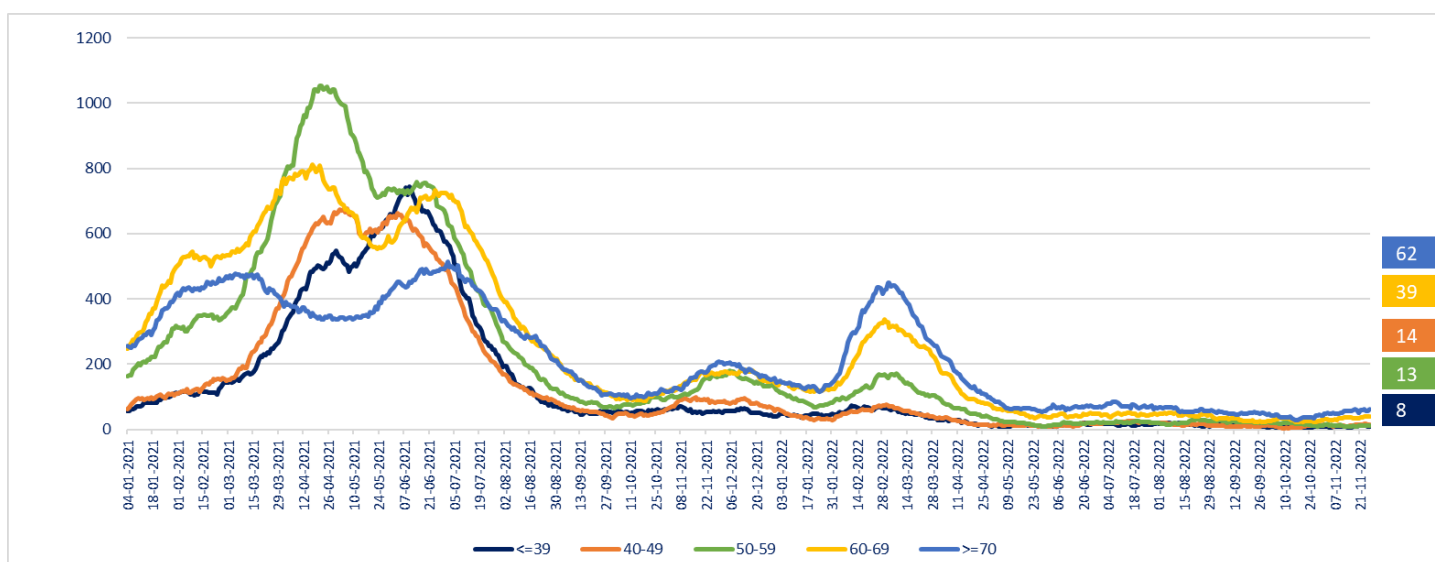

* Pacientes reportados durante el día anterior de forma individualizada, UGCC – Información del gráfico, desde el 04 de enero del 2021

Nota explicativa: De acuerdo al manual de registro de gestión de camas en la red integrada público-privada 2021, aprobado en Resolución Exenta 244 de 22 de febrero de 2021, a partir del 23 de febrero de 2021, se comienza a reportar el N° de pacientes COVID-19 hospitalizados en UCI informados de forma agregada por los establecimientos en la plataforma UGCC, ya que los datos individualizados (Registro clínicos de los pacientes) requieren un mayor esfuerzo por parte de los establecimientos al momento de reportar y esto puede generar un atraso de notificación en la plataforma UGCC.

9. Hospitalización de pacientes Covid19 en sistema integrado

Fecha	Camas Básicas		Camas Media		UTI		UCI		Total Ocupadas
	Ocupadas	Disponibles	Ocupadas	Disponibles	Ocupadas	Disponibles	Ocupadas	Disponibles	
17-10-2022	294	2.817	446	773	179	338	75	315	994
18-10-2022	308	2.640	447	648	179	289	88	266	1.022
19-10-2022	327	2.044	440	647	186	256	88	267	1.041
20-10-2022	334	1.974	428	571	175	282	92	262	1.029
21-10-2022	342	1.962	444	584	172	281	89	276	1.047
22-10-2022	345	2.046	418	643	187	287	104	291	1.054
23-10-2022	333	2.320	403	843	212	304	101	328	1.049
24-10-2022	341	2.650	378	769	174	326	104	323	997
25-10-2022	338	2.719	427	688	198	281	105	287	1.068
26-10-2022	353	2.026	400	579	186	274	97	311	1.036
27-10-2022	376	1.862	422	603	190	250	98	283	1.086
28-10-2022	384	1.887	414	662	218	272	102	294	1.118
29-10-2022	383	1.959	420	678	207	282	102	313	1.112
30-10-2022	412	2.498	398	942	201	310	101	313	1.112
31-10-2022	388	2.816	376	1.020	220	303	104	319	1.088
01-11-2022	387	3.177	404	870	212	292	107	324	1.110
02-11-2022	374	3.119	430	905	201	352	111	318	1.116
03-11-2022	394	2.845	446	585	214	274	122	289	1.176
04-11-2022	384	2.224	440	630	226	258	103	289	1.153
05-11-2022	383	2.024	480	649	227	287	117	273	1.207
06-11-2022	409	2.484	451	715	225	270	112	284	1.197
07-11-2022	442	2.744	471	949	227	317	112	275	1.252
08-11-2022	415	2.606	486	505	228	281	108	279	1.237
09-11-2022	443	2.123	511	514	230	261	121	291	1.305
10-11-2022	446	1.924	499	540	225	268	130	295	1.300
11-11-2022	470	1.922	493	554	229	262	123	283	1.315
12-11-2022	456	1.989	479	624	226	245	140	277	1.301
13-11-2022	484	2.343	531	878	244	264	130	324	1.389
14-11-2022	440	2.626	436	809	244	292	133	326	1.253
15-11-2022	445	2.609	452	645	250	310	133	305	1.280
16-11-2022	442	2.091	501	636	247	271	135	290	1.325
17-11-2022	478	1.860	508	681	234	268	143	271	1.363
18-11-2022	466	2.039	477	641	251	281	129	275	1.323
19-11-2022	446	2.087	528	696	255	259	138	273	1.367
20-11-2022	439	2.286	517	893	228	287	148	294	1.332
21-11-2022	418	2.539	508	750	235	257	140	291	1.301
22-11-2022	460	2.465	525	571	252	217	159	239	1.396
23-11-2022	466	1.994	535	513	231	204	144	237	1.376
24-11-2022	470	1.698	523	609	239	218	145	229	1.377
25-11-2022	423	1.733	493	638	238	219	146	231	1.300
26-11-2022	412	1.807	487	632	232	196	147	227	1.278

* Pacientes reportados durante el día anterior de forma agregada, UGCC – Información últimos 40 días

10. Evolución semanal de egresos hospitalarios pacientes Covid19

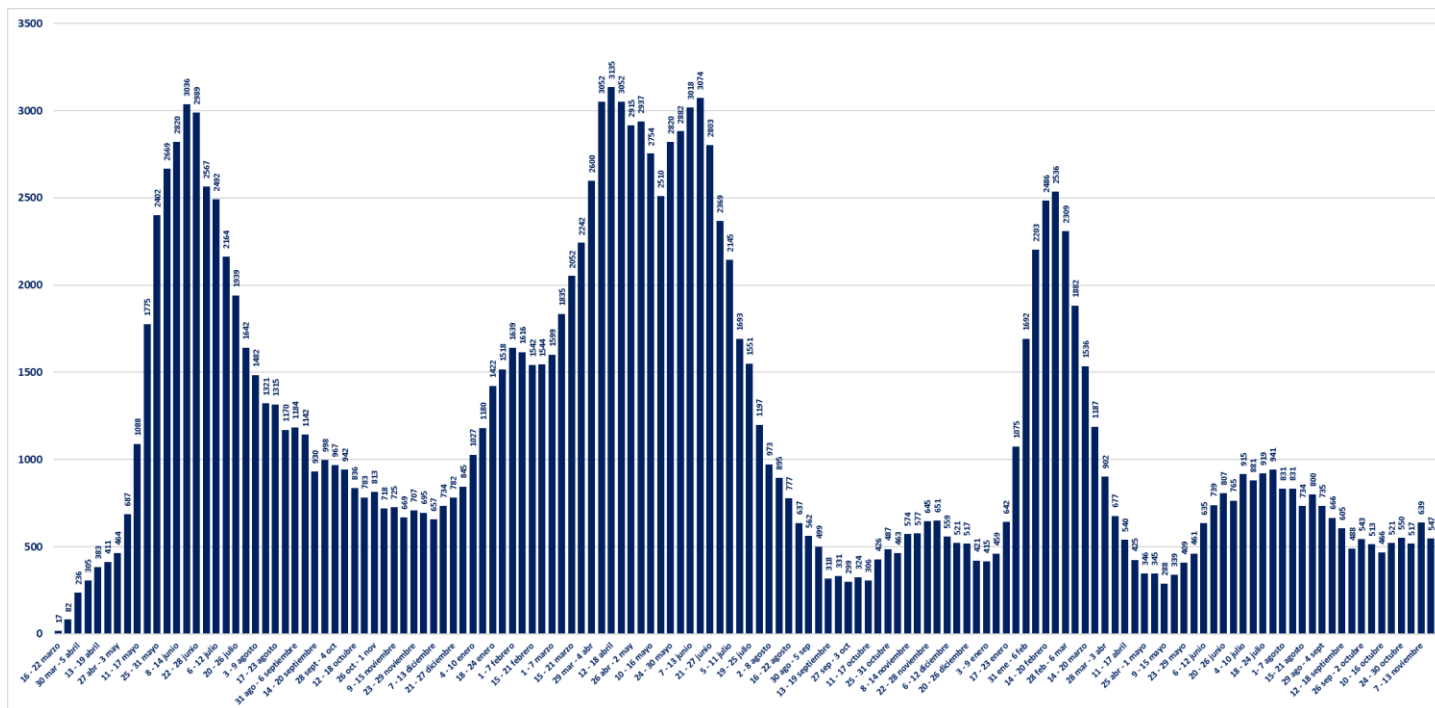

* Pacientes reportados de forma individualizada, UGCC – Información de egresos desde la Semana del 4 al 8 marzo del 2020