

REPORTE

DIARIO

26 de octubre de 2022



#CuidémonosEntre**Todos**

Contenido

I.	Sistema Integrado	2
1.	Ocupación por región de camas de unidades de cuidados intensivos (UCI) del Sistema Integrado Covid 19	2
2.	Evolución de camas UCI ocupadas a nivel nacional.....	2
3.	Evolución hospitalización de pacientes Covid19 en UCI por región	3
3.	Evolución hospitalización de pacientes Covid19 en UCI por región	4
4.	Evolución hospitalización de pacientes total Covid19 a nivel nacional	5
5.	Evolución de media móvil semanal de ingresos netos diarios a UCI	5
6.	Evolución de media móvil semanal de ingresos netos diarios a UCI de pacientes Covid.....	6
7.	Evolución de camas UCI ocupadas y pacientes con VM	6
8.	Ocupación por región de camas UTI del Sistema Integrado Covid 19.....	7
9.	Evolución de camas UTI habilitadas y ocupadas.....	7
II.	IV. Capacidad Hospitalaria	8
1.	Sistema Integrado Covid 19, camas de unidades de cuidados intensivos (UCI).....	8
2.	Hospitalización en unidades de cuidados intensivos (UCI) de pacientes Covid 19	8
3.	Hospitalización diaria en unidades de cuidados intensivos (UCI).....	8
4.	Evolución de camas UCI habilitadas y ocupadas – País	9
5.	Evolución de camas UCI habilitadas y ocupadas – R. Metropolitana	9
6.	Evolución de camas UCI habilitadas y ocupadas – Regiones	9
7.	Número pacientes Covid-19 en Unidades de Cuidado Intensivo (UCI) por tramos de edad.....	10
8.	Evolución de pacientes Covid19 en Unidades de Cuidado Intensivo (UCI) por tramos de edad.....	10
9.	Hospitalización de pacientes Covid19 en sistema integrado.....	11
10.	Evolución semanal de egresos hospitalarios pacientes Covid19	12

I. Sistema Integrado

1. Ocupación por región de camas de unidades de cuidados intensivos (UCI) del Sistema Integrado Covid 19

Región	Camas UCI habilitadas	Camas Ocupadas	% Ocupación Total	Cupos Disponibles	N° Pacientes Covid en UCI	% Pacientes Covid en UCI	N° Pacientes en VM	% En ventilación	Pacientes Covid en VM	Pacientes VM en UEH en transición
Arica	18	10	56%	8	-	0%	8	80%	0	0
Tarapacá	24	18	75%	6	-	0%	12	67%	0	0
Antofagasta	59	50	85%	9	2	4%	33	66%	2	0
Atacama	19	11	58%	8	1	9%	9	82%	1	0
Coquimbo	50	38	76%	12	1	3%	22	58%	1	0
Valparaiso	151	137	91%	14	6	4%	68	50%	2	0
RM	977	847	87%	130	58	7%	443	52%	40	1
O'Higgins	69	47	68%	22	4	9%	32	68%	3	0
Maule	103	86	83%	17	6	7%	43	50%	4	0
Ñuble	36	33	92%	3	-	0%	15	45%	0	0
Biobío	158	122	77%	36	6	5%	60	49%	3	0
Araucanía	84	64	76%	20	8	13%	48	75%	4	0
Los Ríos	22	17	77%	5	4	24%	5	29%	1	0
Los Lagos	86	82	95%	4	-	0%	48	59%	0	0
Aysén	10	3	30%	7	-	0%	2	67%	0	0
Magallanes	22	12	55%	10	1	8%	4	33%	0	0
Total	1.888	1.577	84%	311	97	6%	852	54%	61	1

* Pacientes reportados de forma agregada, UGCC

2. Evolución de camas UCI ocupadas a nivel nacional

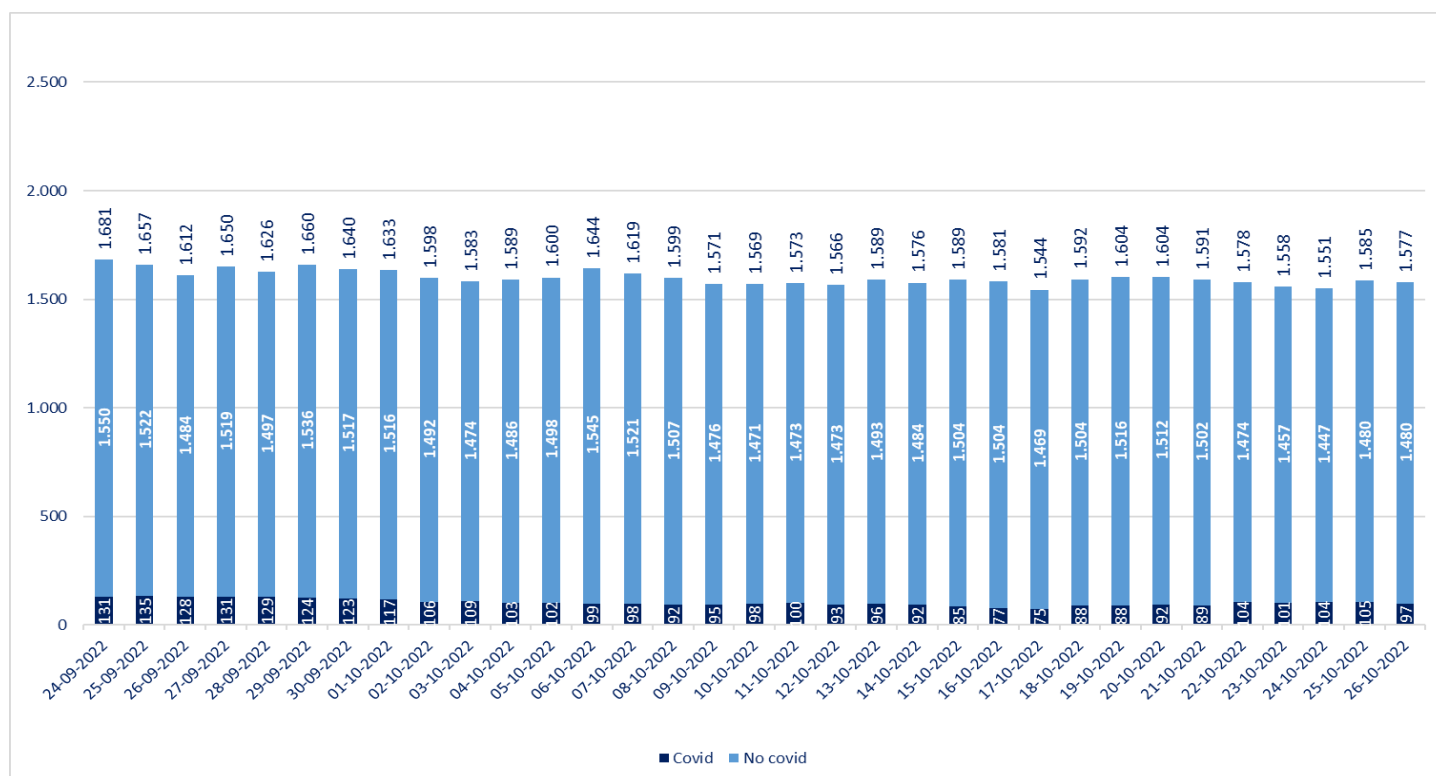

* Pacientes reportados de forma agregada, UGCC – Información del gráfico últimos 30 días

3. Evolución hospitalización de pacientes Covid19 en UCI por región

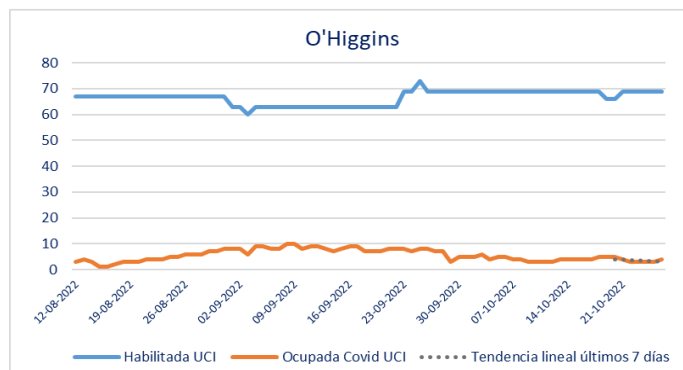
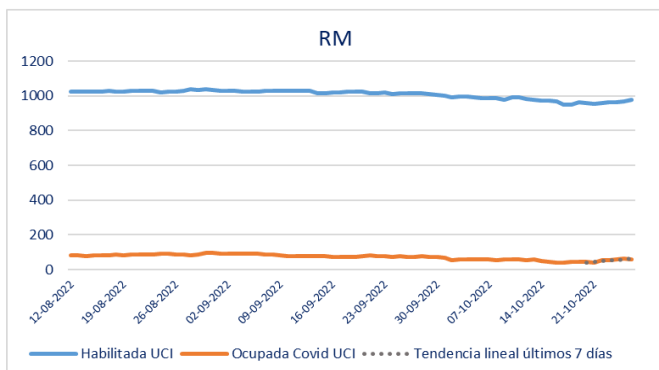
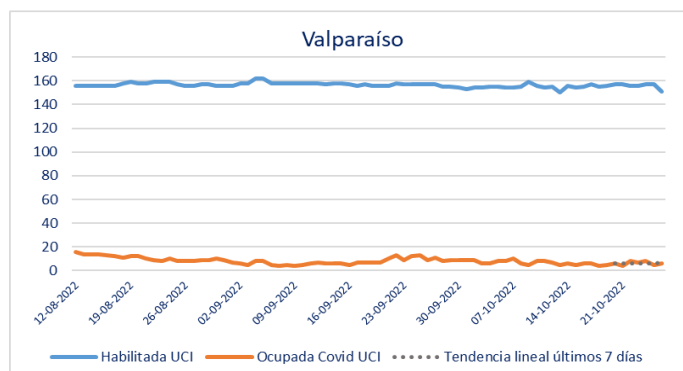
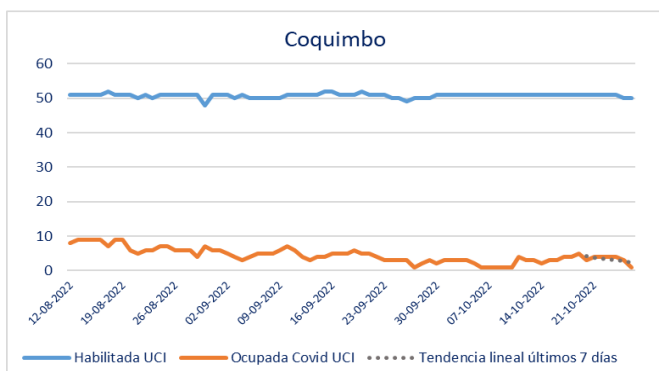
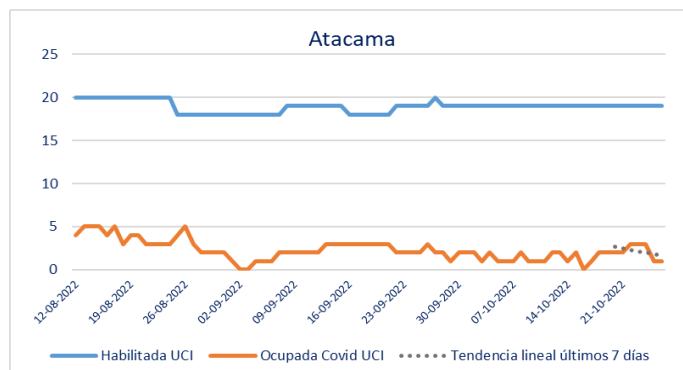
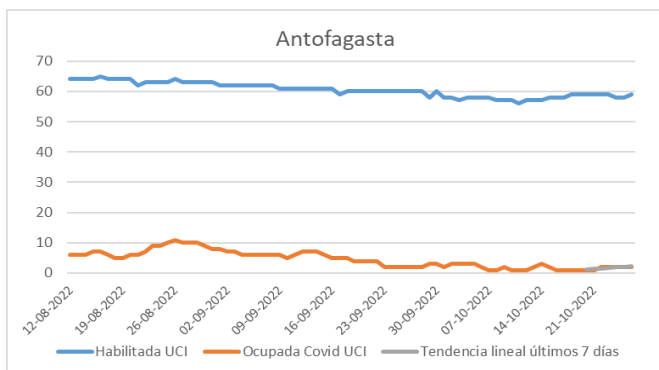
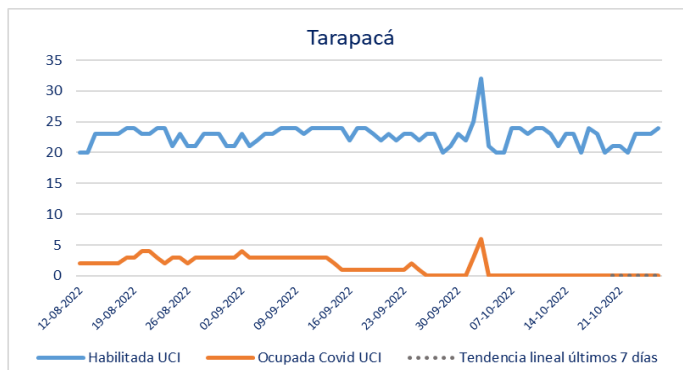
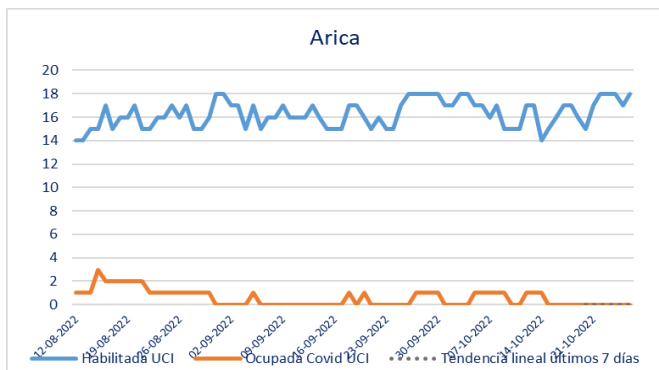

* Pacientes reportados de forma agregada, UGCC – Información del gráfico últimos 75 días

3. Evolución hospitalización de pacientes Covid19 en UCI por región

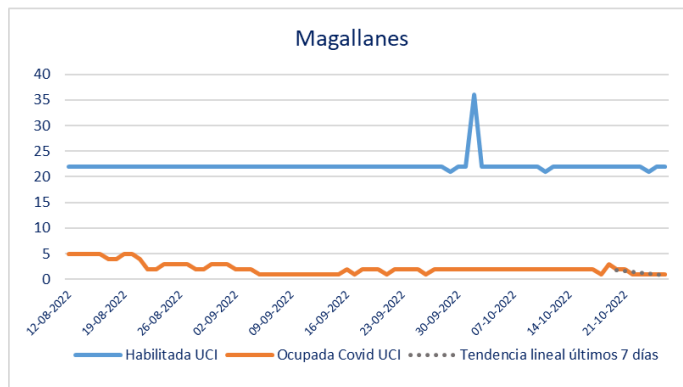
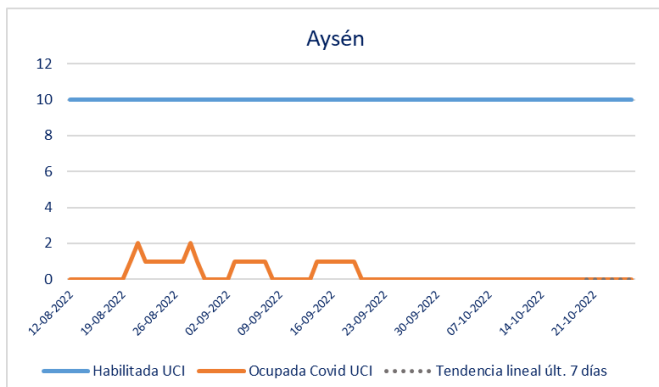
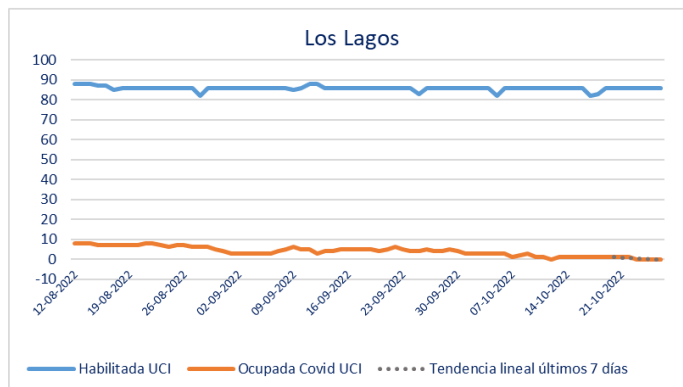
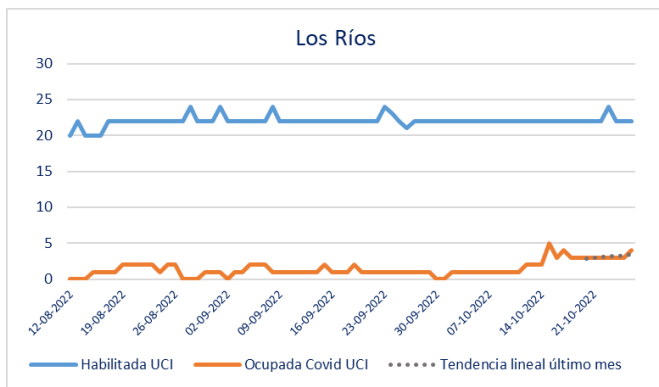
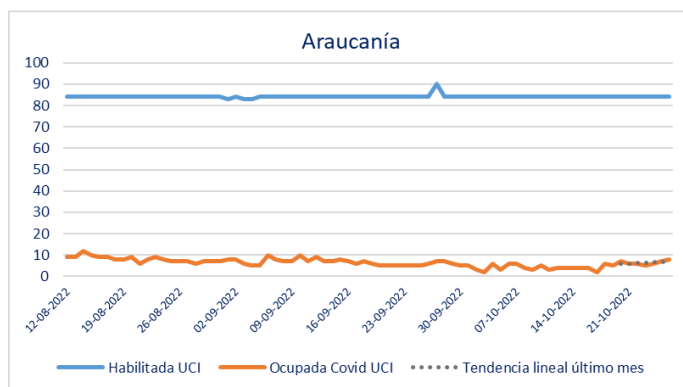
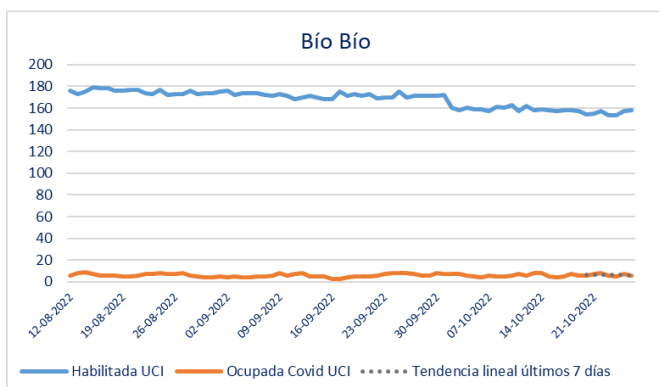
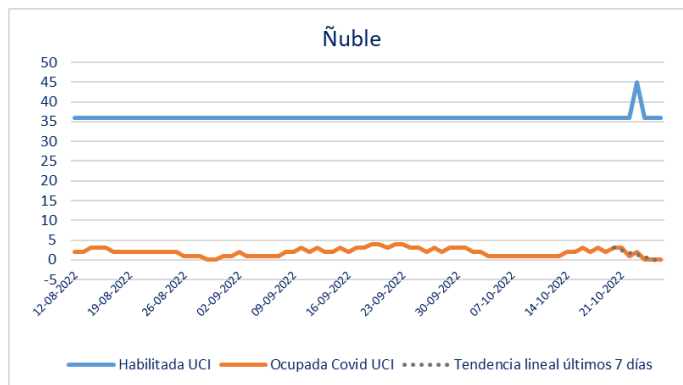
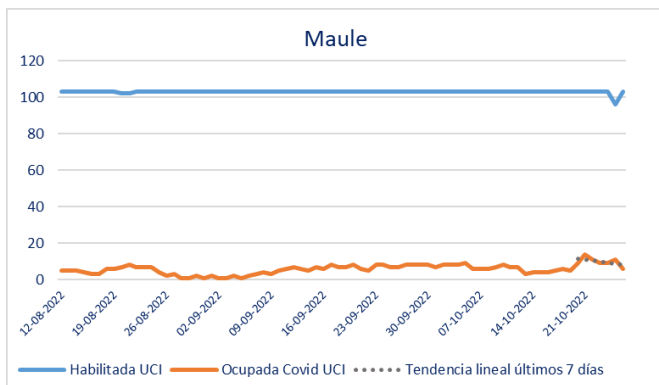

* Pacientes reportados de forma agregada, UGCC – Información del gráfico últimos 75 días

4. Evolución hospitalización de pacientes total Covid19 a nivel nacional

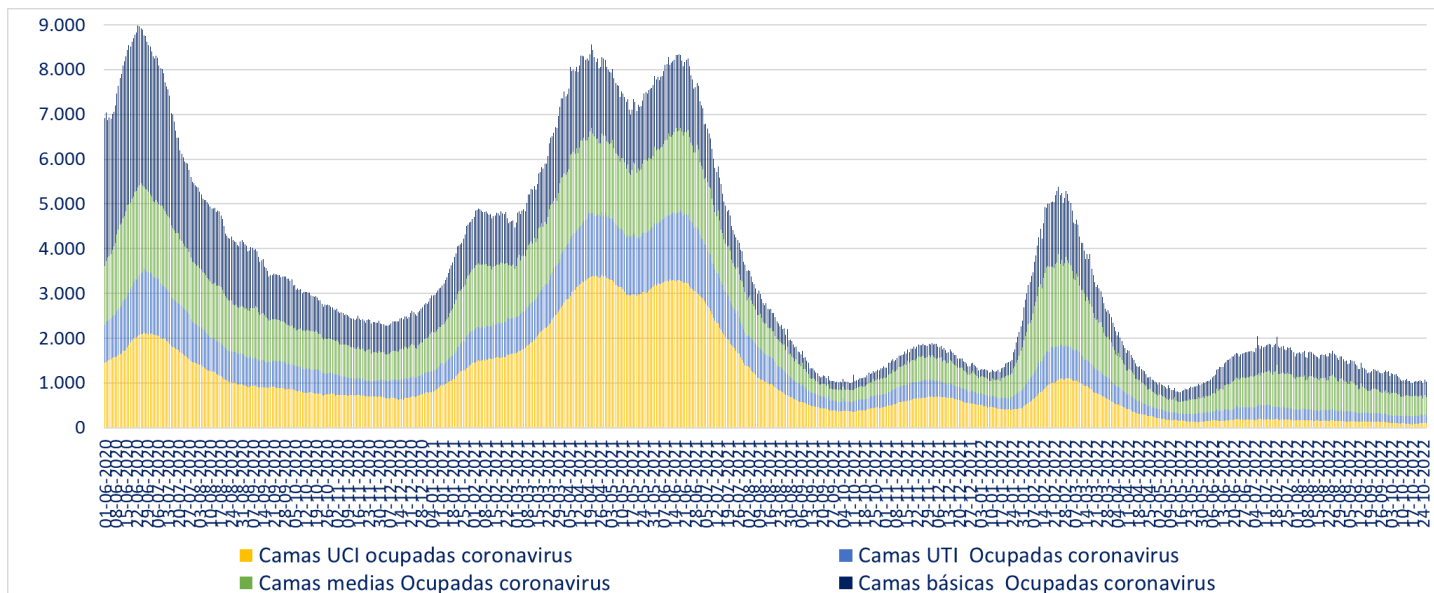

* A partir del 23 de febrero de 2021 se reportan los datos informados de forma agregada, UGCC

5. Evolución de media móvil semanal de ingresos netos diarios a UCI

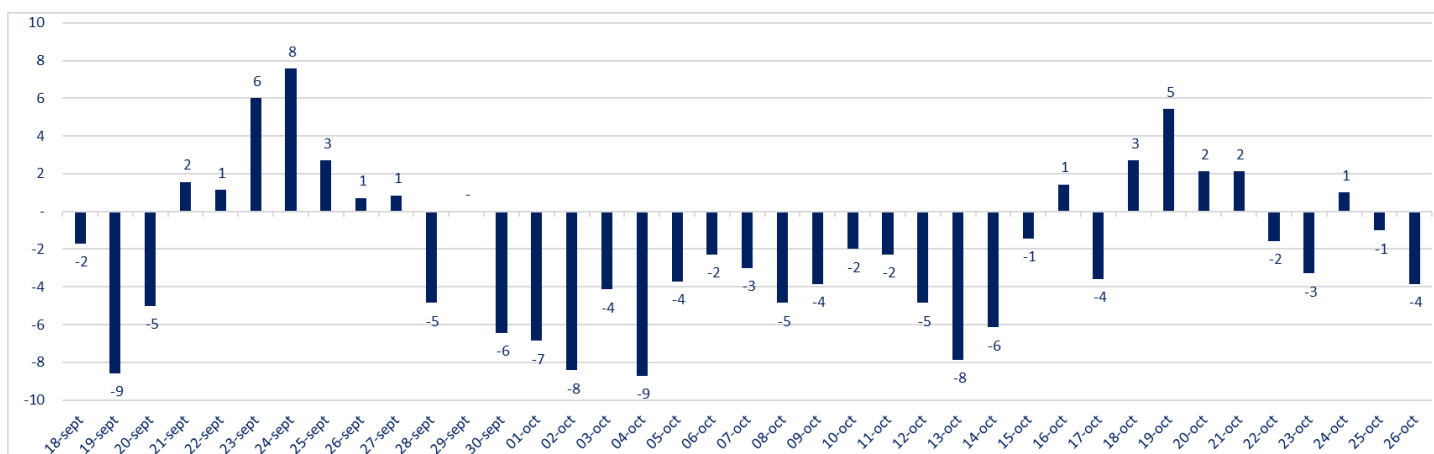

* Información del gráfico, últimos 38 días.

Número de UCI disponibles	311
Ingresos netos a UCI (media móvil semanal)	-4

6. Evolución de media móvil semanal de ingresos netos diarios a UCI de pacientes Covid

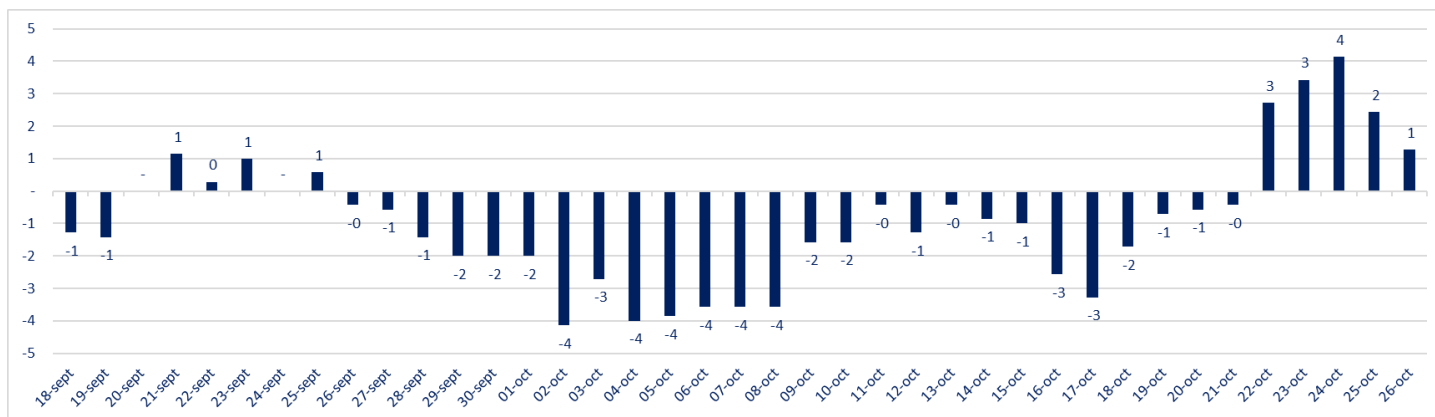

*A partir del 23 de febrero de 2021 se reportan los datos informados de forma agregada, UGCC – Información del gráfico, últimos 38 días.

7. Evolución de camas UCI ocupadas y pacientes con VM

Fecha	Camas UCI habilitadas	Camas Ocupadas	% Ocupación Total	Cupos Disponibles	N° Pacientes Covid en UCI	N° pacientes no Covid en UCI	% En ventilación
12-10-2022	1.899	1.566	82%	333	93	1.473	54%
19-10-2022	1.871	1.604	86%	267	88	1.516	52%
26-10-2022	1.888	1.577	84%	311	97	1.480	54%
Variación Sem-1	-28	38			-5	43	
Variación a 7 días	17	-27			9	-36	
% Variación Sem-1	-1,5%	2,4%			-5,4%	2,9%	
% Variación a 7 días	0,9%	-1,7%			10,2%	-2,4%	

8. Ocupación por región de camas UTI del Sistema Integrado Covid 19

Región	Camas UTI habilitadas	Camas Ocupadas	% Ocupación Total	Cupos Disponibles	N° Pacientes Covid en UTI	% Pacientes Covid en UTI
Arica	24	18	75%	6	0	0%
Tarapacá	30	29	97%	1	0	0%
Antofagasta	87	62	71%	25	2	3%
Atacama	28	25	89%	3	5	20%
Coquimbo	118	108	92%	10	5	5%
Valparaiso	186	164	88%	22	11	7%
RM	1.783	1.674	94%	109	134	8%
O'Higgins	129	125	97%	4	2	2%
Maule	94	89	95%	5	5	6%
Ñuble	43	42	98%	1	0	0%
Biobío	186	152	82%	34	7	5%
Araucanía	117	95	81%	22	4	4%
Los Ríos	36	34	94%	2	5	15%
Los Lagos	119	109	92%	10	3	3%
Aysén	7	4	57%	3	0	0%
Magallanes	35	18	51%	17	3	17%
Total	3.022	2.748	91%	274	186	7%

* A partir del 23 de febrero de 2021 se reportan los datos informados de forma agregada, UGCC

9. Evolución de camas UTI habilitadas y ocupadas

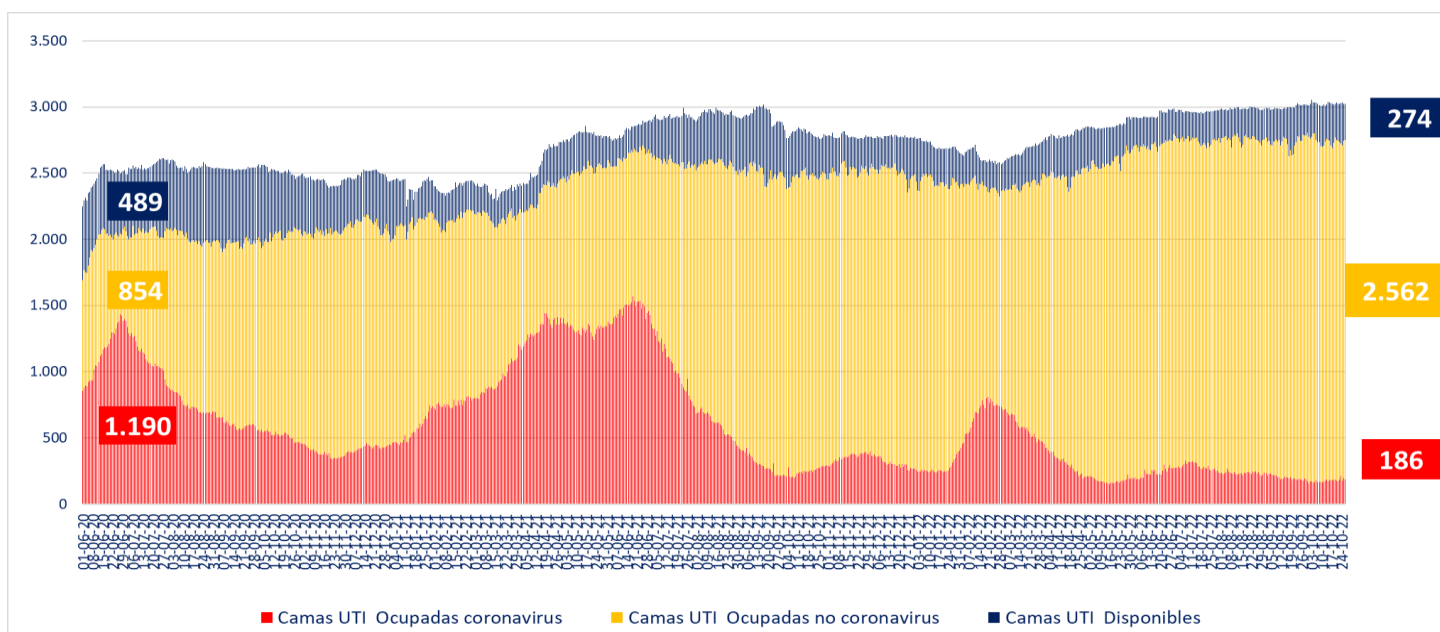

* A partir del 23 de febrero de 2021 se reportan los datos informados de forma agregada, UGCC

II. IV. Capacidad Hospitalaria

1. Sistema Integrado Covid 19, camas de unidades de cuidados intensivos (UCI)

Total de camas críticas	1.888	Camas críticas disponibles	311	Camas críticas ocupados	1.480
-------------------------	-------	----------------------------	-----	-------------------------	-------

2. Hospitalización en unidades de cuidados intensivos (UCI) de pacientes Covid 19

Región	# pacientes	% total
Arica	0	0,00%
Tarapacá	0	0,00%
Antofagasta	2	2,06%
Atacama	1	1,03%
Coquimbo	1	1,03%
Valparaíso	6	6,19%
Santiago	58	59,79%
O'Higgins	4	4,12%
Maule	6	6,19%
Ñuble	0	0,00%
Biobío	6	6,19%
Araucanía	8	8,25%
Los Ríos	4	4,12%
Los Lagos	0	0,00%
Aysén	0	0,00%
Magallanes	1	1,03%
Total	97	100%

Tipo de ventilación	# pacientes	% total
En ventilación mecánica	61	62,89%
Sin ventilación mecánica	36	37,11%
Total	97	100%

* Pacientes reportados durante el día anterior de forma agregada, UGCC

* Pacientes reportados durante el día anterior de forma agregada, UGCC

3. Hospitalización diaria en unidades de cuidados intensivos (UCI)

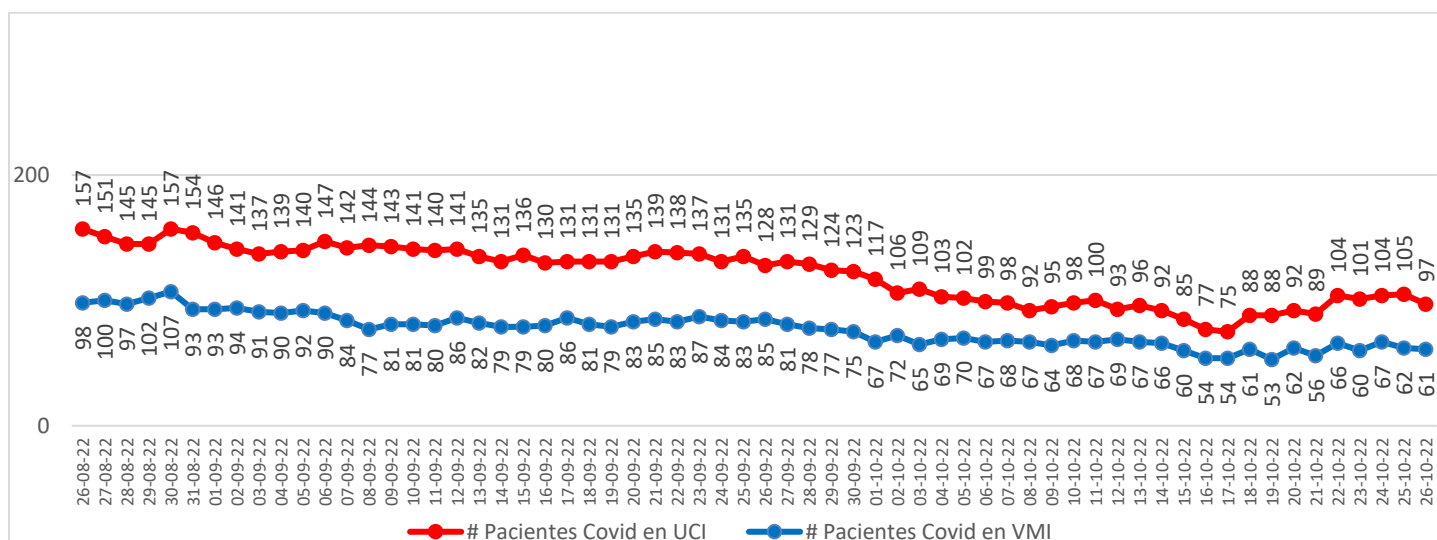

* Pacientes reportados durante el día anterior de forma agregada, UGCC – Información del gráfico, últimos 60 días

Nota explicativa: De acuerdo al manual de registro de gestión de camas en la red integrada público-privada 2021, aprobado en Resolución Exenta 244 de 22 de febrero de 2021, a partir del 23 de febrero de 2021, se comienza a reportar el N° de pacientes COVID-19 hospitalizados en UCI informados de forma agregada por los establecimientos en la plataforma UGCC, ya que los datos individualizados (Registro clínicos de los pacientes) requieren un mayor esfuerzo por parte de los establecimientos al momento de reportar y esto puede generar un atraso de notificación en la plataforma UGCC.

4. Evolución de camas UCI habilitadas y ocupadas – País

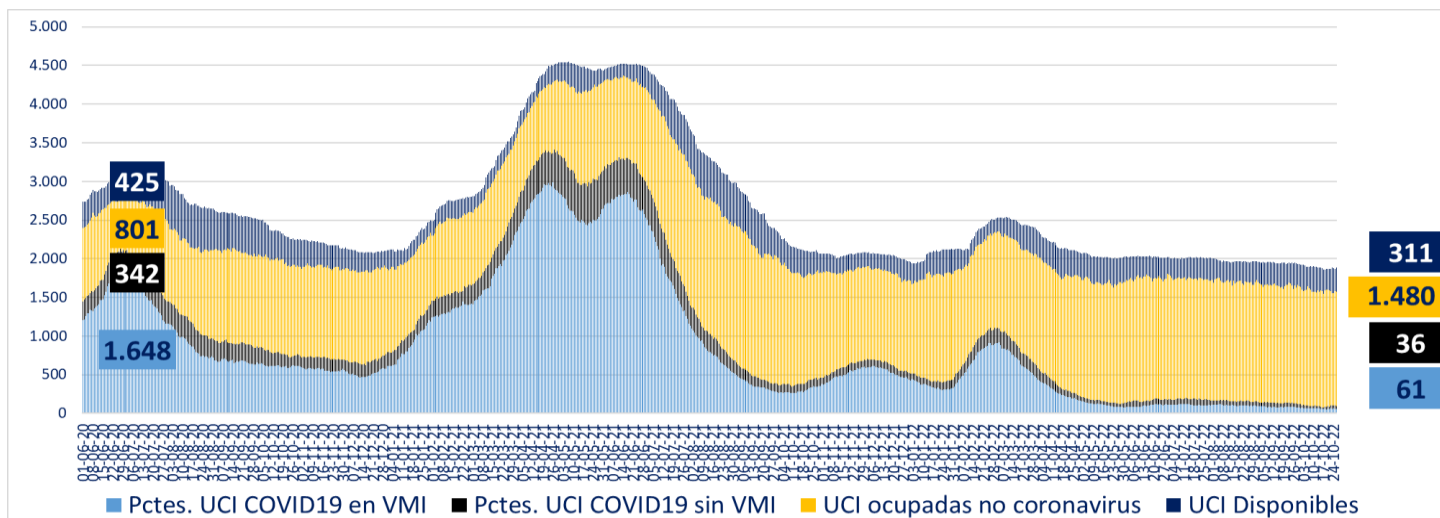

* A partir del 23 de febrero de 2021 se reportan los datos informados de forma agregada, UGCC

5. Evolución de camas UCI habilitadas y ocupadas – R. Metropolitana

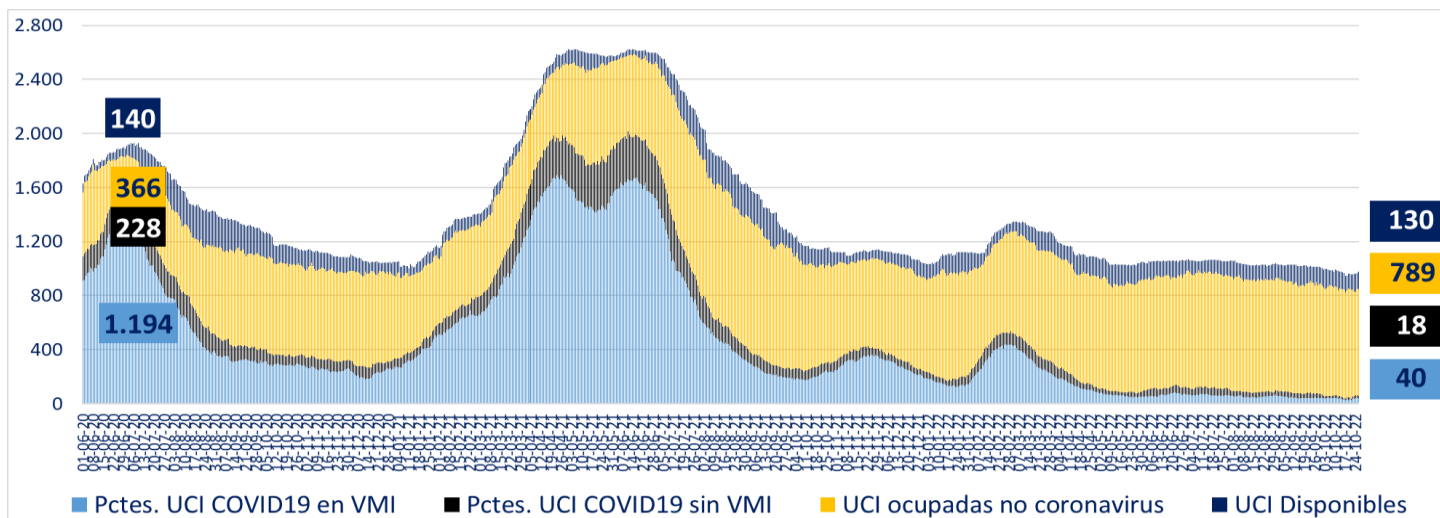

* A partir del 23 de febrero de 2021 se reportan los datos informados de forma agregada, UGCC

6. Evolución de camas UCI habilitadas y ocupadas – Regiones

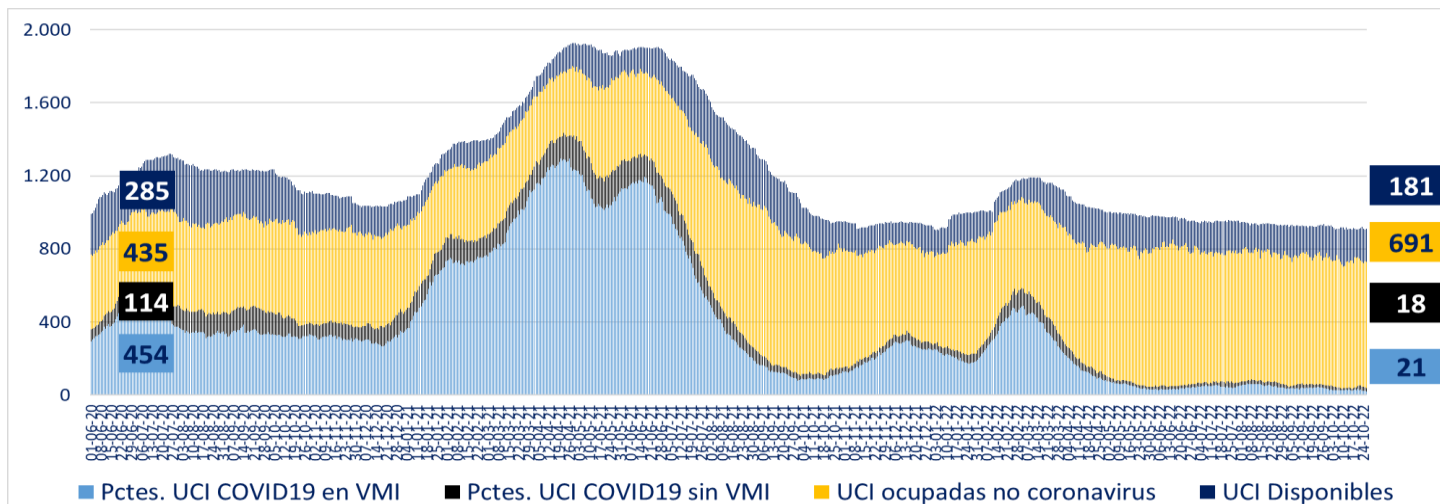

* A partir del 23 de febrero de 2021 se reportan los datos informados de forma agregada, UGCC

7. Número pacientes Covid-19 en Unidades de Cuidado Intensivo (UCI) por tramos de edad

Tramos de edad	# pacientes	% total
≤ 39 años	8	8,60%
40 a 49 años	13	13,98%
50 a 59 años	13	13,98%
60 a 69 años	24	25,81%
≥ 70 años	35	37,63%
Total	93	100%

* Pacientes reportados durante el día anterior de forma individualizada, UGCC

8. Evolución de pacientes Covid19 en Unidades de Cuidado Intensivo (UCI) por tramos de edad

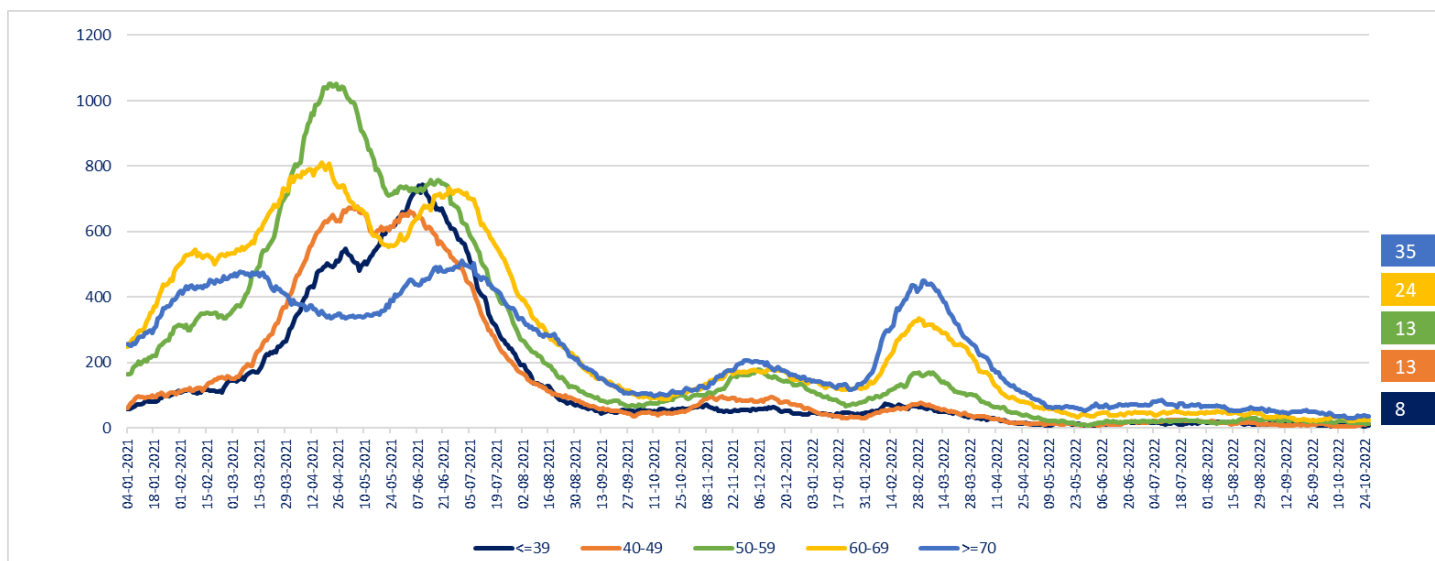

* Pacientes reportados durante el día anterior de forma individualizada, UGCC – Información del gráfico, desde el 04 de enero del 2021

Nota explicativa: De acuerdo al manual de registro de gestión de camas en la red integrada público-privada 2021, aprobado en Resolución Exenta 244 de 22 de febrero de 2021, a partir del 23 de febrero de 2021, se comienza a reportar el N° de pacientes COVID-19 hospitalizados en UCI informados de forma agregada por los establecimientos en la plataforma UGCC, ya que los datos individualizados (Registro clínicos de los pacientes) requieren un mayor esfuerzo por parte de los establecimientos al momento de reportar y esto puede generar un atraso de notificación en la plataforma UGCC.

9. Hospitalización de pacientes Covid19 en sistema integrado

Fecha	Camas Básicas		Camas Media		UTI		UCI		Total Ocupadas
	Ocupadas	Disponibles	Ocupadas	Disponibles	Ocupadas	Disponibles	Ocupadas	Disponibles	
16-09-2022	431	2.429	524	831	203	281	130	296	1.288
17-09-2022	405	3.073	493	1.256	194	367	131	315	1.223
18-09-2022	410	3.567	496	1.277	202	325	131	309	1.239
19-09-2022	417	3.764	512	1.254	179	361	131	341	1.239
20-09-2022	401	3.658	528	1.118	193	355	135	303	1.257
21-09-2022	427	3.324	546	811	191	284	139	275	1.303
22-09-2022	421	2.637	542	688	187	276	138	276	1.288
23-09-2022	397	2.248	547	713	180	245	137	262	1.261
24-09-2022	438	2.207	524	713	194	241	131	257	1.287
25-09-2022	433	2.357	485	879	186	268	135	289	1.239
26-09-2022	414	2.728	485	812	183	269	128	328	1.210
27-09-2022	434	2.545	478	790	175	224	131	301	1.218
28-09-2022	436	1.942	494	555	192	231	129	313	1.251
29-09-2022	448	1.794	528	582	186	231	124	274	1.286
30-09-2022	462	1.787	490	616	171	208	123	294	1.246
01-10-2022	459	1.775	524	616	158	242	117	292	1.258
02-10-2022	405	2.323	475	787	173	264	106	325	1.159
03-10-2022	439	2.592	496	829	171	275	109	335	1.215
04-10-2022	418	2.605	519	565	160	234	103	321	1.200
05-10-2022	409	2.005	510	575	168	232	102	299	1.189
06-10-2022	421	1.892	500	580	183	288	99	254	1.203
07-10-2022	409	1.940	478	648	168	287	98	279	1.153
08-10-2022	377	1.898	481	645	167	276	92	305	1.117
09-10-2022	381	2.410	431	948	168	303	95	321	1.075
10-10-2022	359	2.872	421	898	166	308	98	339	1.044
11-10-2022	361	2.934	440	833	165	310	100	324	1.066
12-10-2022	338	2.703	449	604	174	273	93	333	1.054
13-10-2022	359	2.006	455	603	185	258	96	293	1.095
14-10-2022	328	1.927	459	635	169	291	92	310	1.048
15-10-2022	321	2.003	452	752	179	290	85	294	1.037
16-10-2022	294	2.381	447	796	179	316	77	295	997
17-10-2022	294	2.817	446	773	179	338	75	315	994
18-10-2022	308	2.640	447	648	179	289	88	266	1.022
19-10-2022	327	2.044	440	647	186	256	88	267	1.041
20-10-2022	334	1.974	428	571	175	282	92	262	1.029
21-10-2022	342	1.962	444	584	172	281	89	276	1.047
22-10-2022	345	2.046	418	643	187	287	104	291	1.054
23-10-2022	333	2.320	403	843	212	304	101	328	1.049
24-10-2022	341	2.650	378	769	174	326	104	323	997
25-10-2022	338	2.719	427	688	198	281	105	287	1.068
26-10-2022	353	2.026	400	579	186	274	97	311	1.036

* Pacientes reportados durante el día anterior de forma agregada, UGCC – Información últimos 40 días

10. Evolución semanal de egresos hospitalarios pacientes Covid19

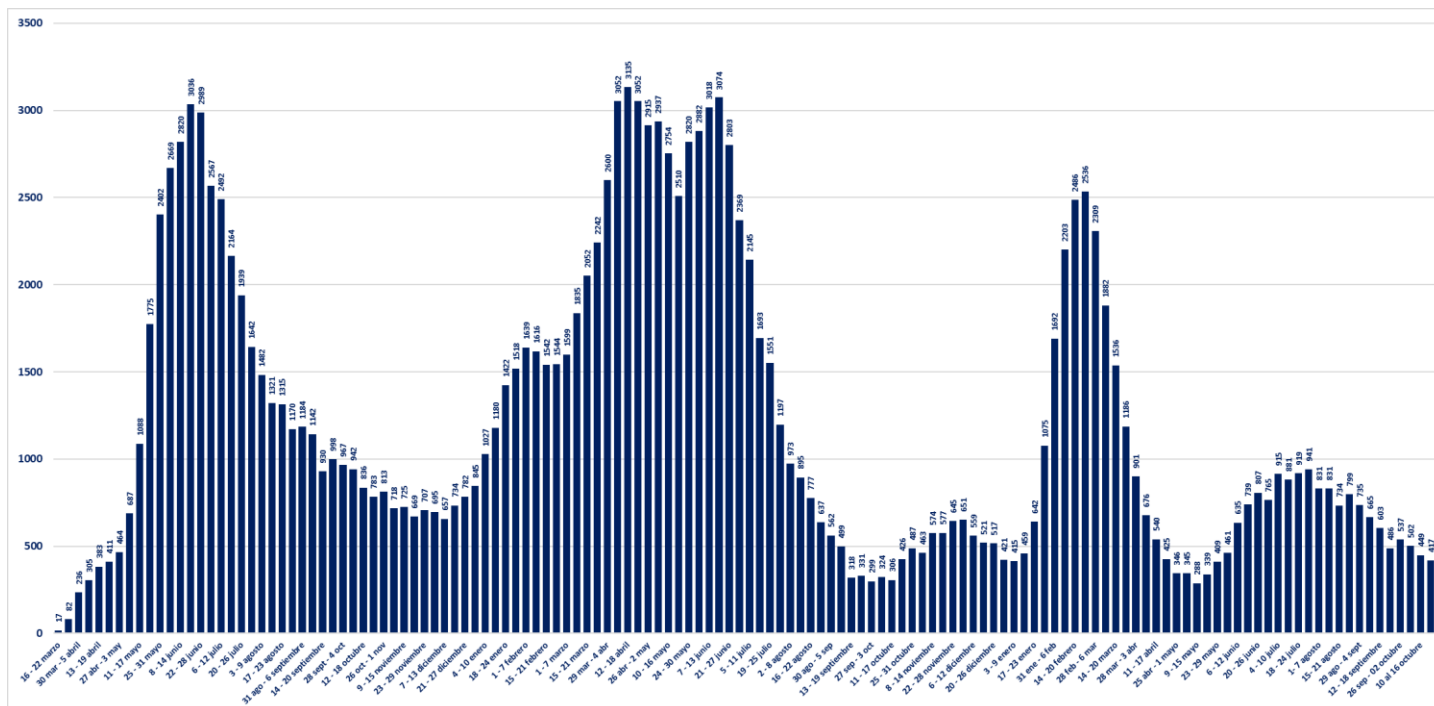

* Pacientes reportados de forma individualizada, UGCC – Información de egresos desde la Semana del 4 al 8 marzo del 2020