

REPORTE

DIARIO

25 de enero de 2023



#CuidémonosEntre**Todos**

Contenido

I.	Sistema Integrado	2
1.	Ocupación por región de camas de unidades de cuidados intensivos (UCI) del Sistema Integrado Covid 19	2
2.	Evolución de camas UCI ocupadas a nivel nacional.....	2
3.	Evolución hospitalización de pacientes Covid19 en UCI por región	3
3.	Evolución hospitalización de pacientes Covid19 en UCI por región	4
4.	Evolución hospitalización de pacientes total Covid19 a nivel nacional	5
5.	Evolución de media móvil semanal de ingresos netos diarios a UCI	5
6.	Evolución de media móvil semanal de ingresos netos diarios a UCI de pacientes Covid.....	6
7.	Evolución de camas UCI ocupadas y pacientes con VM	6
8.	Ocupación por región de camas UTI del Sistema Integrado Covid 19	7
9.	Evolución de camas UTI habilitadas y ocupadas.....	7
II.	IV. Capacidad Hospitalaria	8
1.	Sistema Integrado Covid 19, camas de unidades de cuidados intensivos (UCI).....	8
2.	Hospitalización en unidades de cuidados intensivos (UCI) de pacientes Covid 19	8
3.	Hospitalización diaria en unidades de cuidados intensivos (UCI).....	8
4.	Evolución de camas UCI habilitadas y ocupadas – País	9
5.	Evolución de camas UCI habilitadas y ocupadas – R. Metropolitana	9
6.	Evolución de camas UCI habilitadas y ocupadas – Regiones	9
7.	Número pacientes Covid-19 en Unidades de Cuidado Intensivo (UCI) por tramos de edad.....	10
8.	Evolución de pacientes Covid19 en Unidades de Cuidado Intensivo (UCI) por tramos de edad.....	10
9.	Hospitalización de pacientes Covid19 en sistema integrado.....	11
10.	Evolución semanal de egresos hospitalarios pacientes Covid19	12

I. Sistema Integrado

1. Ocupación por región de camas de unidades de cuidados intensivos (UCI) del Sistema Integrado Covid 19

Región	Camas UCI habilitadas	Camas Ocupadas	% Ocupación Total	Cupos Disponibles	N° Pacientes Covid en UCI	% Pacientes Covid en UCI	N° Pacientes en VM	% En ventilación	Pacientes Covid en VM	Pacientes VM en UEH en transición
Arica	15	10	67%	5	-	0%	8	80%	0	0
Tarapacá	23	15	65%	8	1	7%	3	20%	0	0
Antofagasta	61	50	82%	11	4	8%	31	62%	4	0
Atacama	18	8	44%	10	2	25%	4	50%	0	0
Coquimbo	50	44	88%	6	4	9%	28	64%	2	0
Valparaíso	137	118	86%	19	4	3%	61	52%	4	0
RM	940	810	86%	130	68	8%	405	50%	43	2
O'Higgins	70	58	83%	12	5	9%	40	69%	5	0
Maule	87	77	89%	10	5	6%	49	64%	5	0
Ñuble	36	30	83%	6	5	17%	14	47%	1	0
Biobío	154	117	76%	37	12	10%	55	47%	11	0
Araucanía	78	61	78%	17	5	8%	43	70%	2	0
Los Ríos	22	16	73%	6	3	19%	10	63%	2	0
Los Lagos	82	64	78%	18	2	3%	24	38%	1	0
Aysén	10	7	70%	3	4	57%	6	86%	4	0
Magallanes	19	13	68%	6	6	46%	9	69%	3	0
Total	1.802	1.498	83%	304	130	9%	790	53%	87	2

* Pacientes reportados de forma agregada, UGCC

2. Evolución de camas UCI ocupadas a nivel nacional

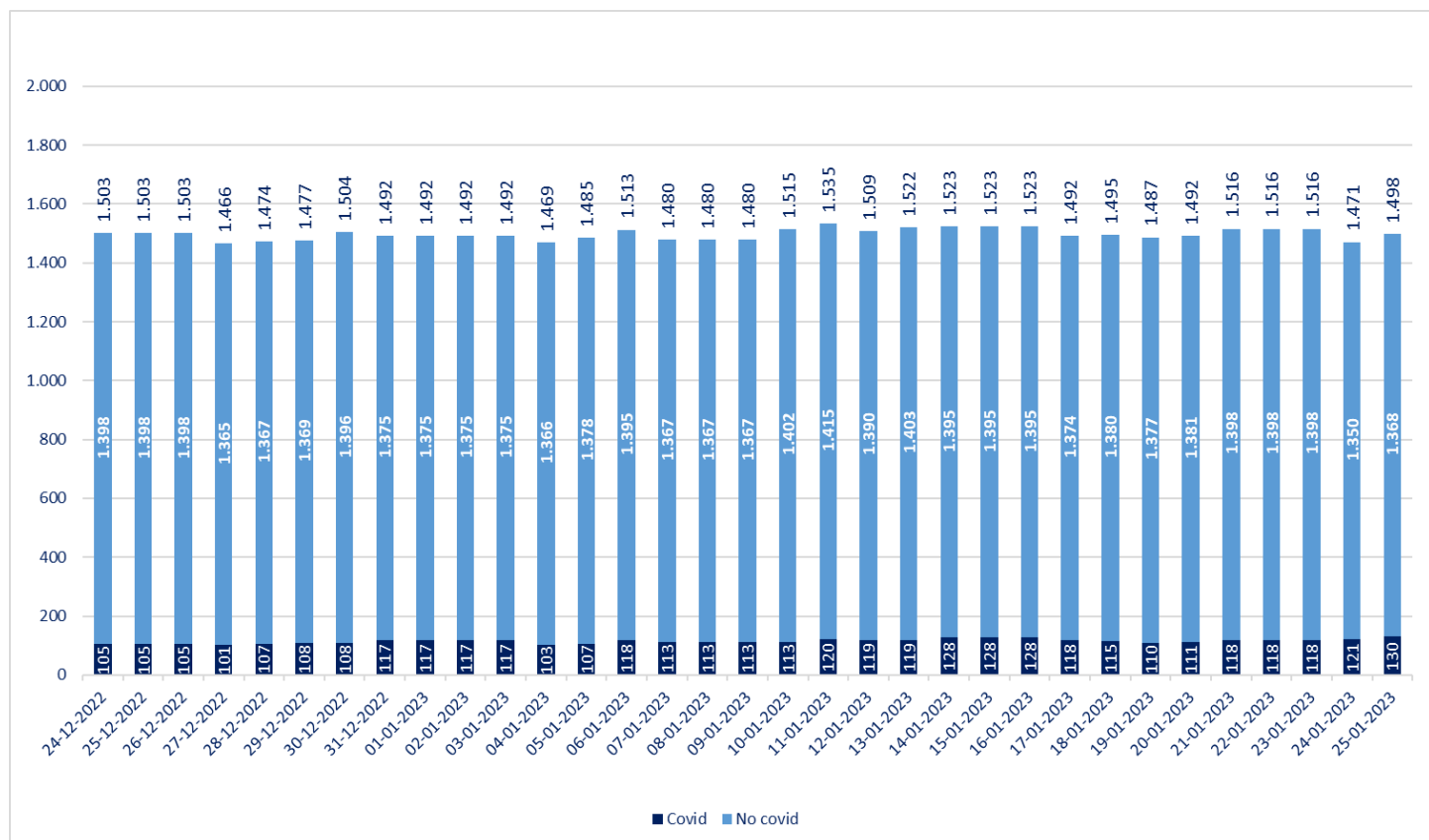

* Pacientes reportados de forma agregada, UGCC – Información del gráfico últimos 30 días

3. Evolución hospitalización de pacientes Covid19 en UCI por región

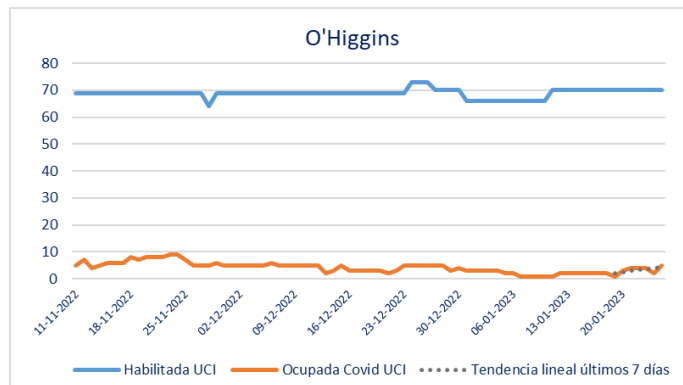
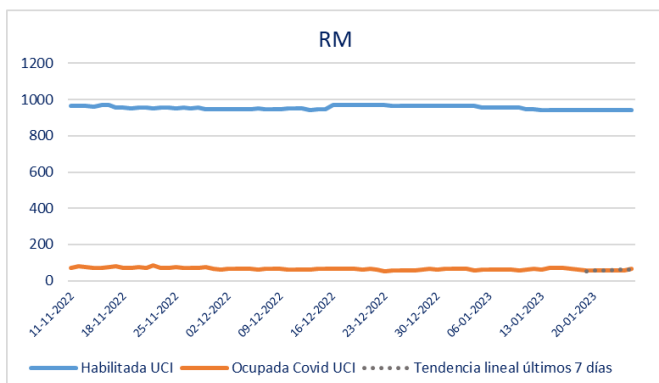
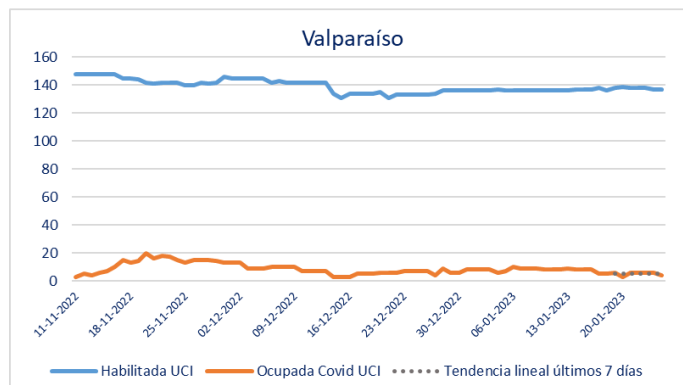
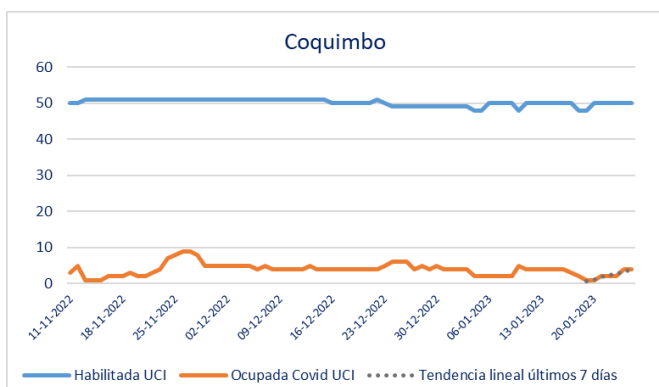
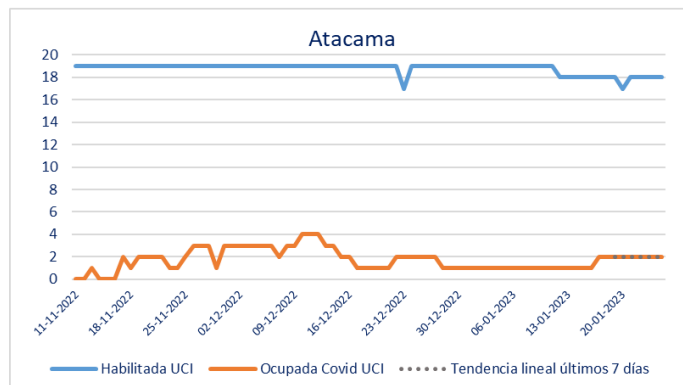
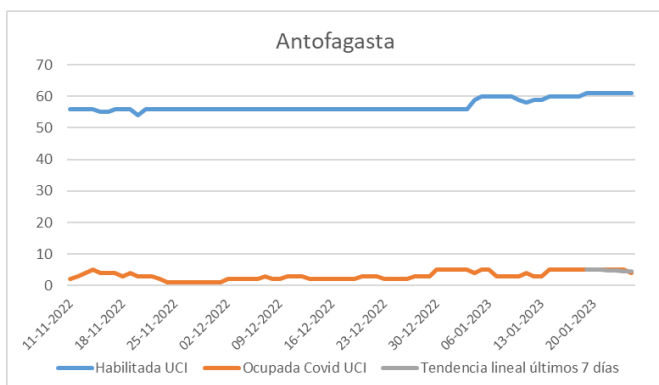
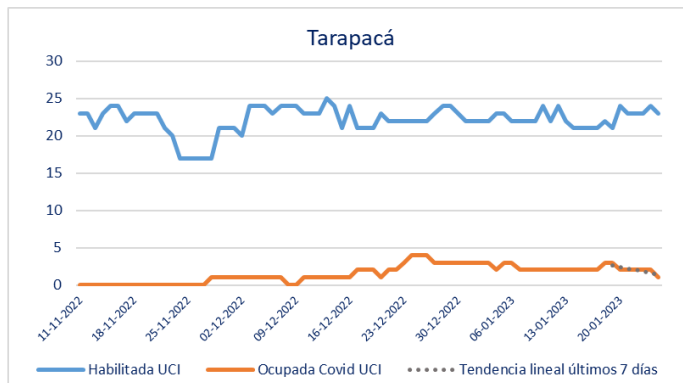
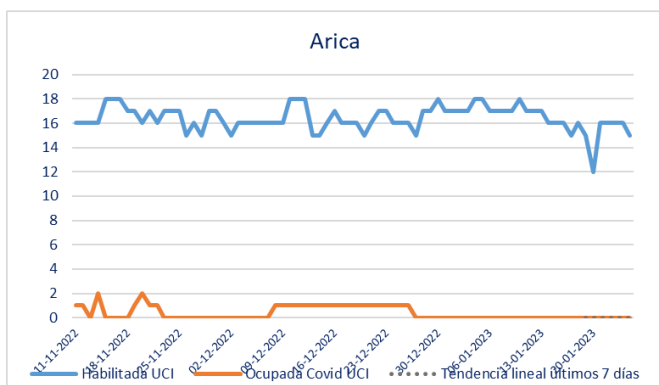

* Pacientes reportados de forma agregada, UGCC – Información del gráfico últimos 75 días

3. Evolución hospitalización de pacientes Covid19 en UCI por región

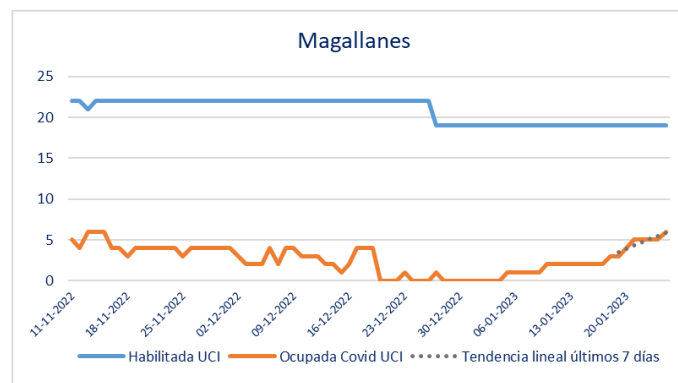
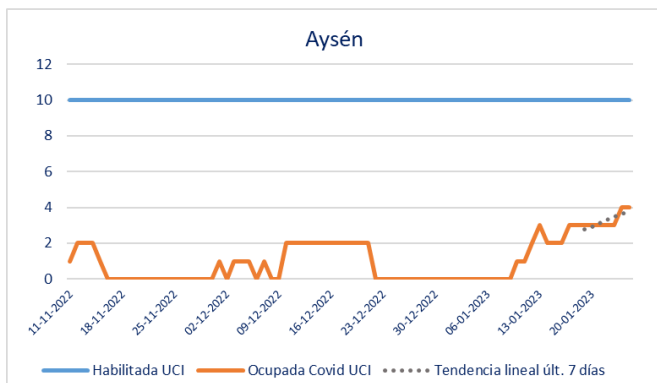
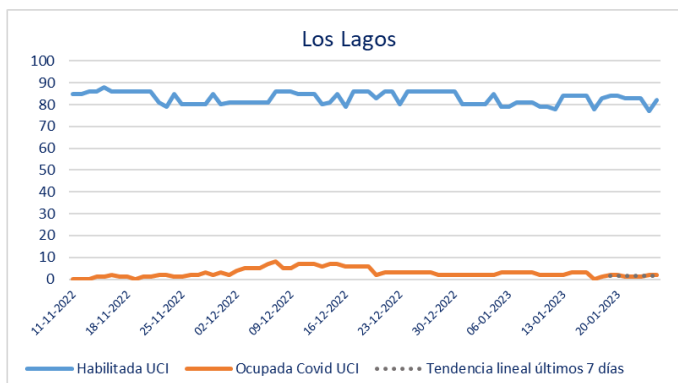
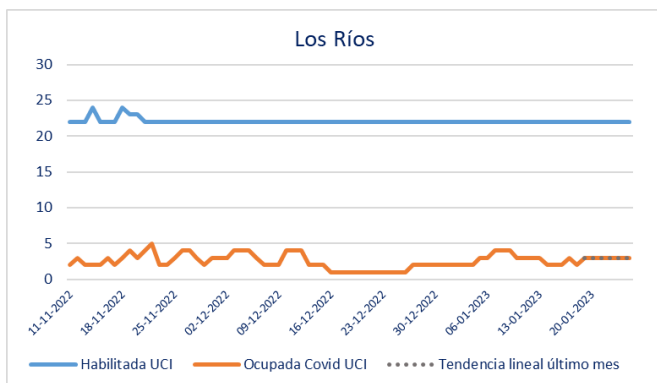
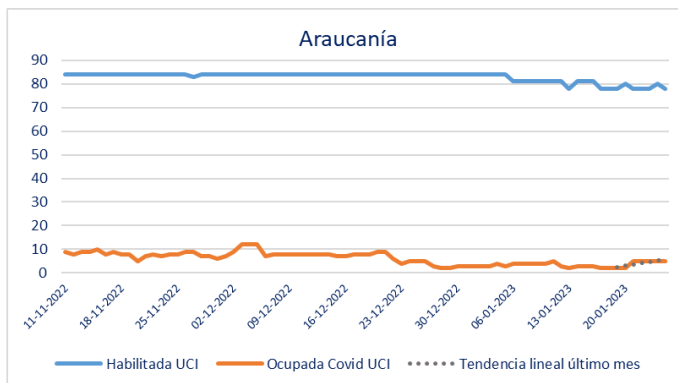
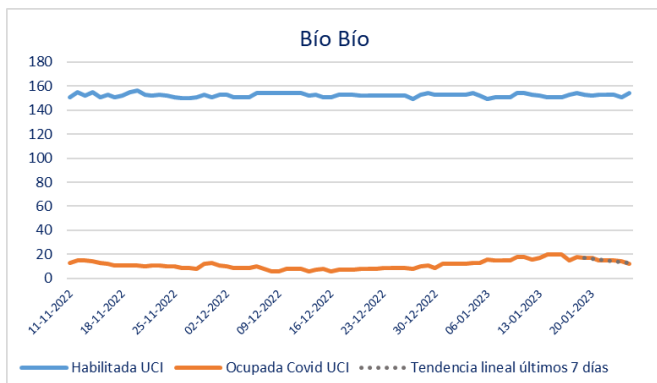
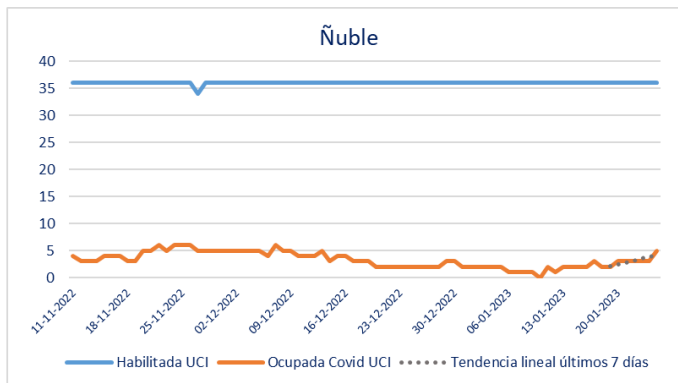
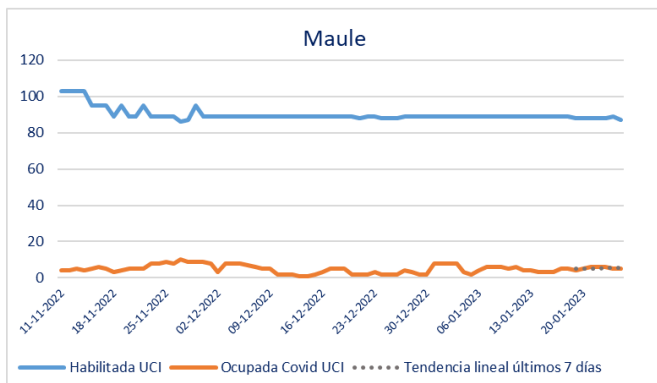

* Pacientes reportados de forma agregada, UGCC – Información del gráfico últimos 75 días

4. Evolución hospitalización de pacientes total Covid19 a nivel nacional

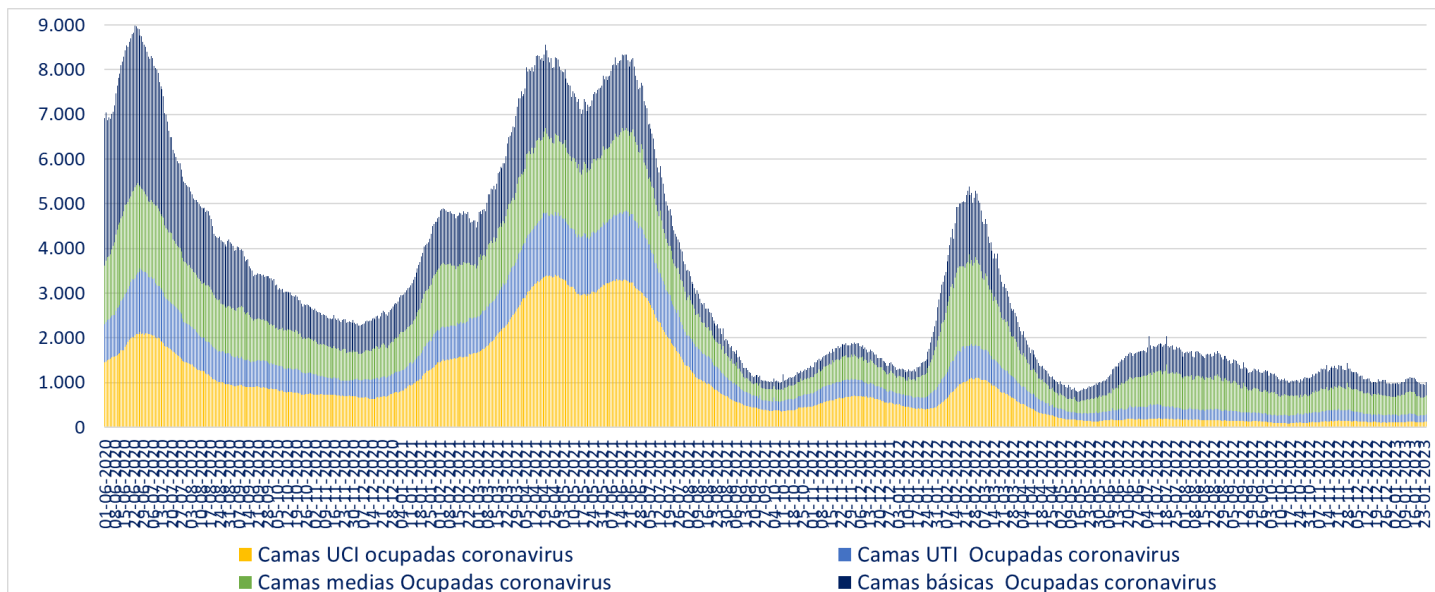

* A partir del 23 de febrero de 2021 se reportan los datos informados de forma agregada, UGCC

5. Evolución de media móvil semanal de ingresos netos diarios a UCI

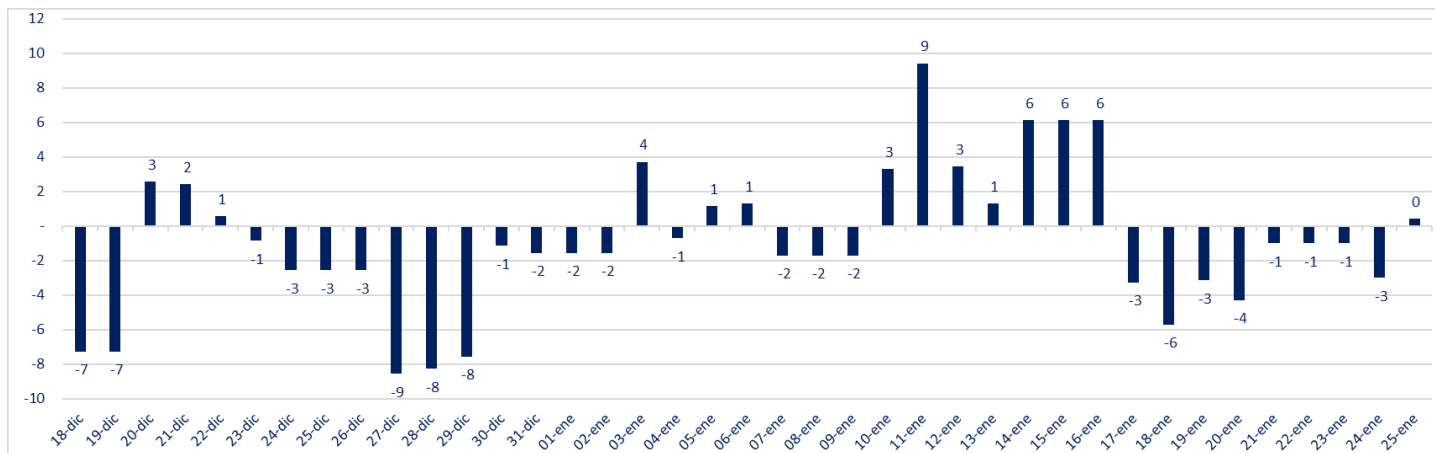

* Información del gráfico, últimos 38 días.

Número de UCI disponibles	304
Ingresos netos a UCI (media móvil semanal)	-

6. Evolución de media móvil semanal de ingresos netos diarios a UCI de pacientes Covid

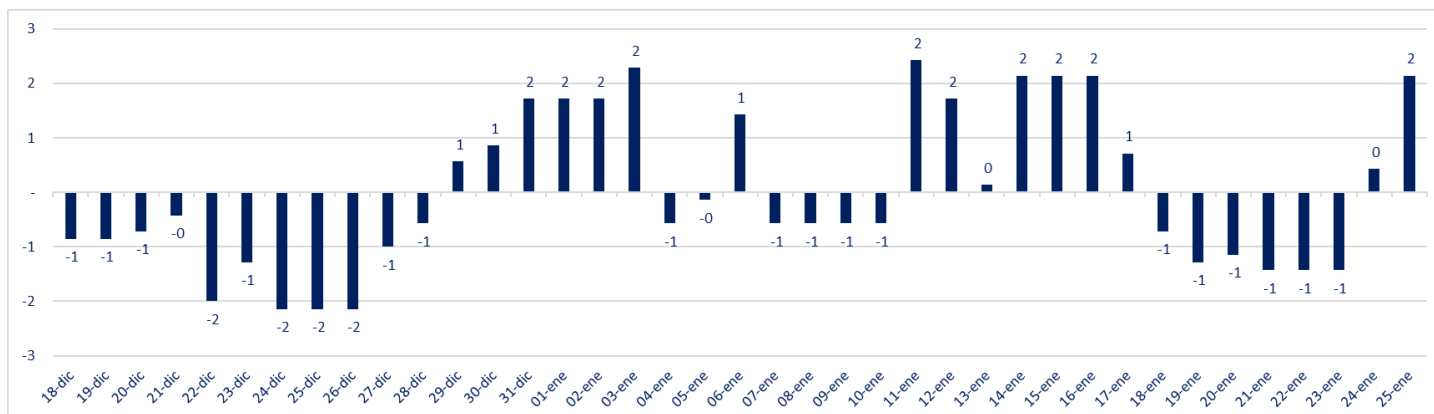

*A partir del 23 de febrero de 2021 se reportan los datos informados de forma agregada, UGCC – Información del gráfico, últimos 38 días.

7. Evolución de camas UCI ocupadas y pacientes con VM

Fecha	Camas UCI habilitadas	Camas Ocupadas	% Ocupación Total	Cupos Disponibles	N° Pacientes Covid en UCI	N° pacientes no Covid en UCI	% En ventilación
11-01-2023	1.811	1.535	85%	276	120	1.415	55%
18-01-2023	1.802	1.495	83%	307	115	1.380	54%
25-01-2023	1.802	1.498	83%	304	130	1.368	53%
Variación Sem-1	-9	-40			-5	-35	
Variación a 7 días	0	3			15	-12	
% Variación Sem-1	-0,5%	-2,6%			-4,2%	-2,5%	
% Variación a 7 días	0,0%	0,2%			13,0%	-0,9%	

8. Ocupación por región de camas UTI del Sistema Integrado Covid 19

Región	Camas UTI habilitadas	Camas Ocupadas	% Ocupación Total	Cupos Disponibles	N° Pacientes Covid en UTI	% Pacientes Covid en UTI
Arica	27	17	63%	10	3	18%
Tarapacá	31	28	90%	3	3	11%
Antofagasta	78	65	83%	13	5	8%
Atacama	28	24	86%	4	6	25%
Coquimbo	117	112	96%	5	6	5%
Valparaíso	187	166	89%	21	7	4%
RM	1.673	1.532	92%	141	97	6%
O'Higgins	119	115	97%	4	4	3%
Maule	100	92	92%	8	1	1%
Ñuble	41	37	90%	4	5	14%
Biobío	185	152	82%	33	4	3%
Araucanía	117	100	85%	17	1	1%
Los Ríos	34	31	91%	3	3	10%
Los Lagos	117	102	87%	15	4	4%
Aysén	7	6	86%	1	0	0%
Magallanes	33	30	91%	3	0	0%
Total	2.894	2.609	90%	285	149	6%

* A partir del 23 de febrero de 2021 se reportan los datos informados de forma agregada, UGCC

9. Evolución de camas UTI habilitadas y ocupadas

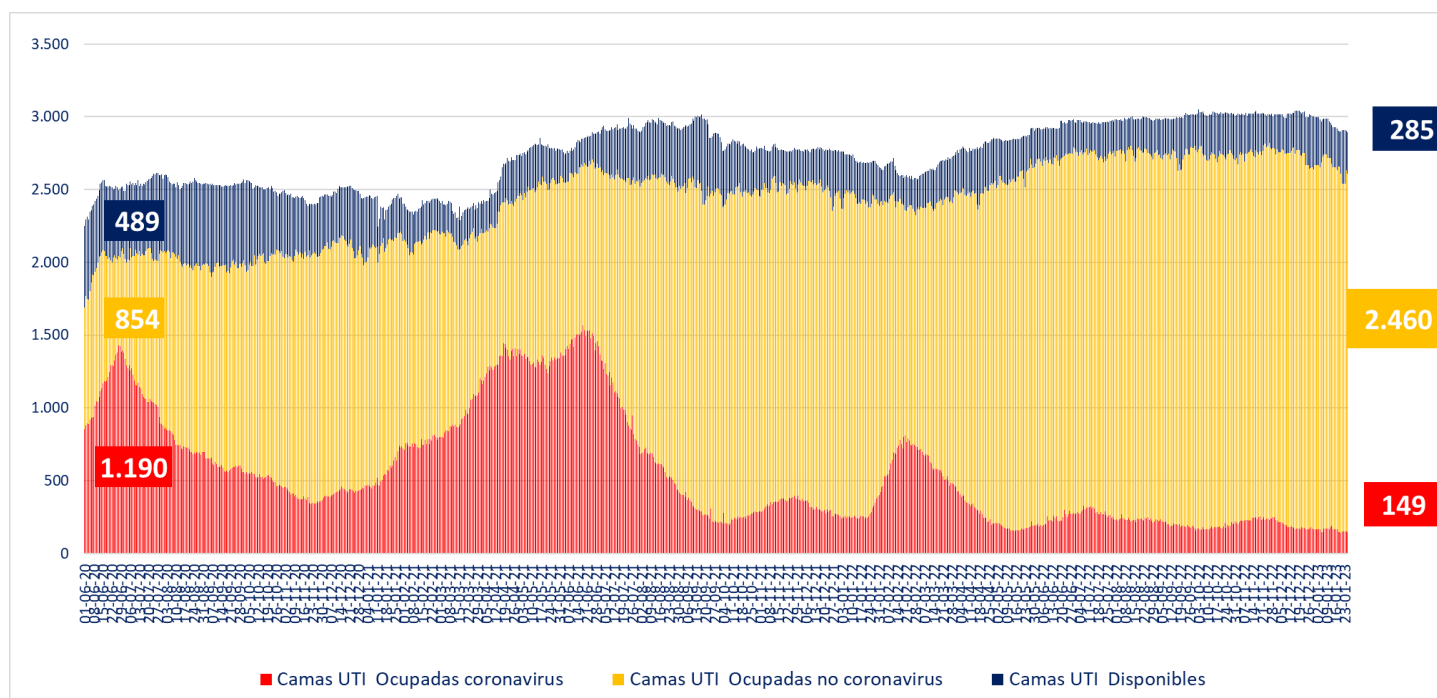

* A partir del 23 de febrero de 2021 se reportan los datos informados de forma agregada, UGCC

II. IV. Capacidad Hospitalaria

1. Sistema Integrado Covid 19, camas de unidades de cuidados intensivos (UCI)

Total de camas críticas	1.802	Camas críticas disponibles	304	Camas críticas ocupados	1.498
-------------------------	-------	----------------------------	-----	-------------------------	-------

2. Hospitalización en unidades de cuidados intensivos (UCI) de pacientes Covid 19

Región	# pacientes	% total
Arica	0	0,00%
Tarapacá	1	0,77%
Antofagasta	4	3,08%
Atacama	2	1,54%
Coquimbo	4	3,08%
Valparaíso	4	3,08%
Santiago	68	52,31%
O'Higgins	5	3,85%
Maule	5	3,85%
Ñuble	5	3,85%
Biobío	12	9,23%
Araucanía	5	3,85%
Los Ríos	3	2,31%
Los Lagos	2	1,54%
Aysén	4	3,08%
Magallanes	6	4,62%
Total	130	100%

* Pacientes reportados durante el día anterior de forma agregada, UGCC

Tipo de ventilación	# pacientes	% total
En ventilación mecánica	87	66,92%
Sin ventilación mecánica	43	33,08%
Total	130	100%

* Pacientes reportados durante el día anterior de forma agregada, UGCC

3. Hospitalización diaria en unidades de cuidados intensivos (UCI)

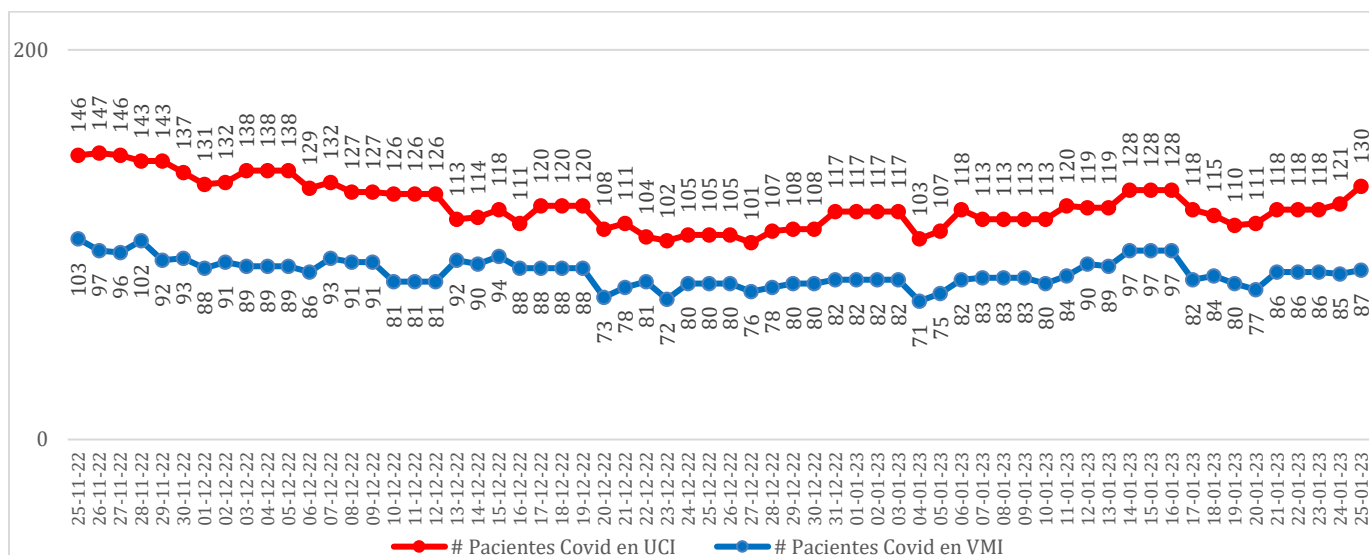

* Pacientes reportados durante el día anterior de forma agregada, UGCC – Información del gráfico, últimos 60 días

Nota explicativa: De acuerdo al manual de registro de forma agregada, UGCC – Información del gráfico, últimos 60 días. Nota explicativa: De acuerdo al manual de registro de gestión de camas en la red integrada público-privada 2021, aprobado en Resolución Exenta 244 de 22 de febrero de 2021, a partir del 23 de febrero de 2021, se comienza a reportar el N° de pacientes COVID-19 hospitalizados en UCI informados de forma agregada por los establecimientos en la plataforma UGCC, ya que los datos individualizados (Registro clínicos de los pacientes) requieren un mayor esfuerzo por parte de los establecimientos al momento de reportar y esto puede generar un atraso de notificación en la plataforma UGCC.

4. Evolución de camas UCI habilitadas y ocupadas – País

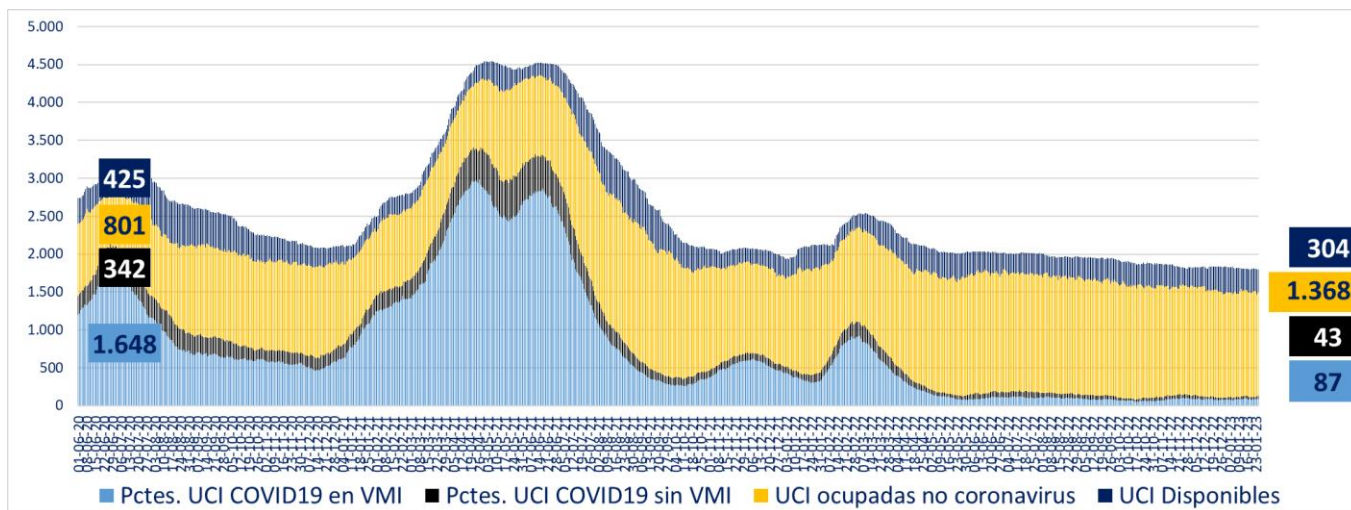

* A partir del 23 de febrero de 2021 se reportan los datos informados de forma agregada, UGCC

5. Evolución de camas UCI habilitadas y ocupadas – R. Metropolitana

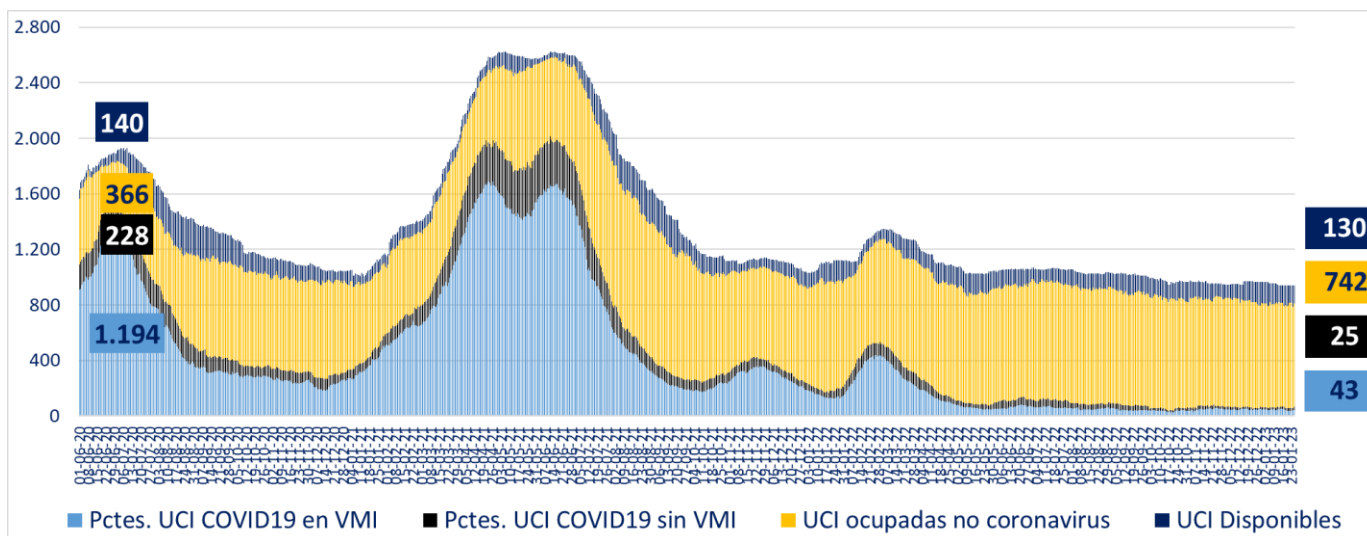

* A partir del 23 de febrero de 2021 se reportan los datos informados de forma agregada, UGCC

6. Evolución de camas UCI habilitadas y ocupadas – Regiones

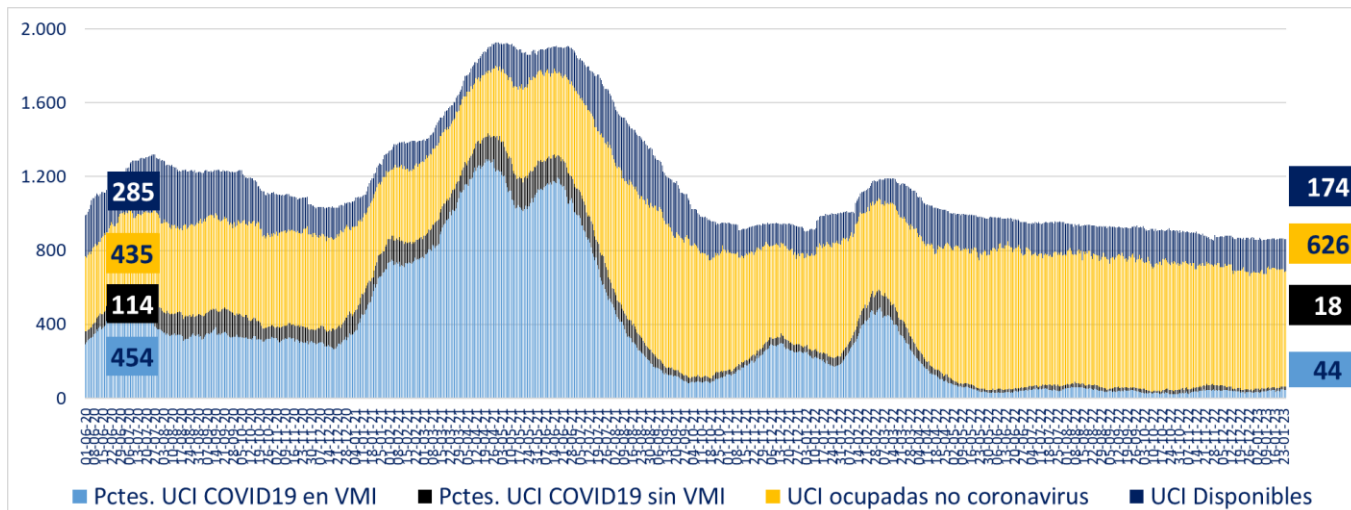

* A partir del 23 de febrero de 2021 se reportan los datos informados de forma agregada, UGCC

7. Número pacientes Covid-19 en Unidades de Cuidado Intensivo (UCI) por tramos de edad

Tramos de edad	# pacientes	% total
≤ 39 años	12	9,68%
40 a 49 años	6	4,84%
50 a 59 años	12	9,68%
60 a 69 años	37	29,84%
≥ 70 años	57	45,97%
Total	124	100%

* Pacientes reportados durante el día anterior de forma individualizada, UGCC

8. Evolución de pacientes Covid19 en Unidades de Cuidado Intensivo (UCI) por tramos de edad

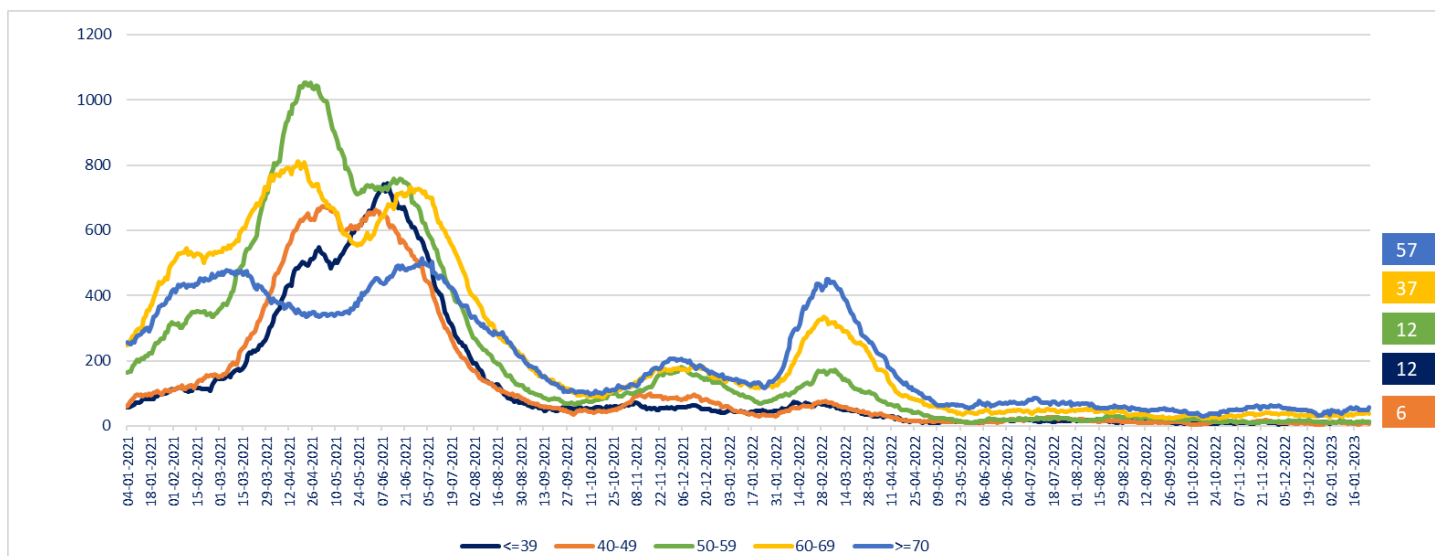

* Pacientes reportados durante el día anterior de forma individualizada, UGCC – Información del gráfico, desde el 04 de enero del 2021

Nota explicativa: De acuerdo al manual de registro de gestión de camas en la red integrada público-privada 2021, aprobado en Resolución Exenta 244 de 22 de febrero de 2021, a partir del 23 de febrero de 2021, se comienza a reportar el N° de pacientes COVID-19 hospitalizados en UCI informados de forma agregada por los establecimientos en la plataforma UGCC, ya que los datos individualizados (Registro clínicos de los pacientes) requieren un mayor esfuerzo por parte de los establecimientos al momento de reportar y esto puede generar un atraso de notificación en la plataforma UGCC.

9. Hospitalización de pacientes Covid19 en sistema integrado

Fecha	Camas Básicas		Camas Media		UTI		UCI		Total Ocupadas
	Ocupadas	Disponibles	Ocupadas	Disponibles	Ocupadas	Disponibles	Ocupadas	Disponibles	
16-12-2022	294	1.788	417	554	165	294	111	313	987
17-12-2022	272	1.793	448	629	170	269	120	315	1.010
18-12-2022	272	1.793	448	629	170	269	120	315	1.010
19-12-2022	272	1.793	448	629	170	269	120	315	1.010
20-12-2022	283	2.443	446	548	165	297	108	308	1.002
21-12-2022	312	1.949	463	555	181	290	111	300	1.067
22-12-2022	300	1.819	448	643	176	280	104	308	1.028
23-12-2022	305	2.046	444	672	175	285	102	319	1.026
24-12-2022	337	2.300	443	865	165	329	105	331	1.050
25-12-2022	337	2.300	443	865	165	329	105	331	1.050
26-12-2022	337	2.300	443	865	165	329	105	331	1.050
27-12-2022	287	3.574	422	1.006	169	371	101	361	979
28-12-2022	282	2.768	412	859	179	365	107	360	980
29-12-2022	284	2.616	407	750	173	352	108	359	972
30-12-2022	282	2.509	410	758	164	363	108	331	964
31-12-2022	294	2.842	399	859	165	330	117	331	975
01-01-2023	294	2.842	399	859	165	330	117	331	975
02-01-2023	294	2.842	399	859	165	330	117	331	975
03-01-2023	294	2.842	399	859	165	330	117	331	975
04-01-2023	284	3.353	445	824	165	331	103	367	997
05-01-2023	261	2.486	456	756	146	277	107	332	970
06-01-2023	278	2.111	431	709	148	258	118	298	975
07-01-2023	291	2.066	439	722	171	244	113	333	1.014
08-01-2023	291	2.066	439	722	171	244	113	333	1.014
09-01-2023	291	2.066	439	722	171	244	113	333	1.014
10-01-2023	300	2.646	492	568	172	272	113	300	1.077
11-01-2023	296	1.988	508	590	167	253	120	276	1.091
12-01-2023	300	1.840	492	547	182	240	119	300	1.093
13-01-2023	315	1.910	499	582	189	266	119	283	1.122
14-01-2023	311	2.010	492	629	167	276	128	283	1.098
15-01-2023	311	2.010	492	629	167	276	128	283	1.098
16-01-2023	311	2.010	492	629	167	276	128	283	1.098
17-01-2023	332	2.695	450	582	168	287	118	307	1.068
18-01-2023	325	2.123	433	623	149	248	115	307	1.022
19-01-2023	314	1.950	439	611	145	240	110	316	1.008
20-01-2023	306	1.905	435	649	142	292	111	313	994
21-01-2023	298	1.976	401	643	150	368	118	290	967
22-01-2023	298	1.976	401	643	150	368	118	290	967
23-01-2023	298	1.976	401	643	150	368	118	290	967
24-01-2023	276	2.572	400	581	154	267	121	330	951
25-01-2023	298	2.094	431	585	149	285	130	304	1.008

* Pacientes reportados durante el día anterior de forma agregada, UGCC – Información últimos 40 días

10. Evolución semanal de egresos hospitalarios pacientes Covid19

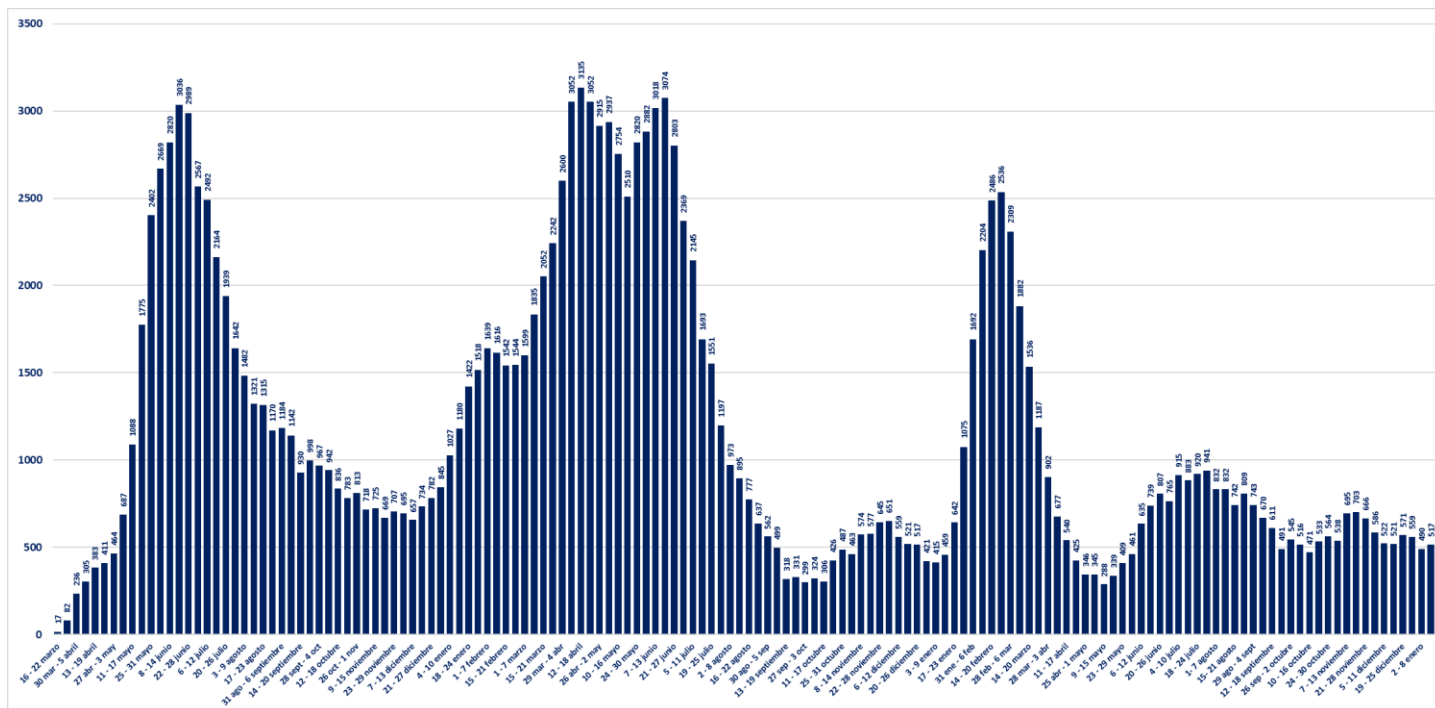

* Pacientes reportados de forma individualizada, UGCC – Información de egresos desde la Semana del 4 al 8 marzo del 2020