

REPORTE

DIARIO

20 de octubre de 2022



#CuidémonosEntre**Todos**

Contenido

I.	Sistema Integrado	2
1.	Ocupación por región de camas de unidades de cuidados intensivos (UCI) del Sistema Integrado Covid 19	2
2.	Evolución de camas UCI ocupadas a nivel nacional.....	2
3.	Evolución hospitalización de pacientes Covid19 en UCI por región	3
3.	Evolución hospitalización de pacientes Covid19 en UCI por región	4
4.	Evolución hospitalización de pacientes total Covid19 a nivel nacional	5
5.	Evolución de media móvil semanal de ingresos netos diarios a UCI	5
6.	Evolución de media móvil semanal de ingresos netos diarios a UCI de pacientes Covid.....	6
7.	Evolución de camas UCI ocupadas y pacientes con VM	6
8.	Ocupación por región de camas UTI del Sistema Integrado Covid 19.....	7
9.	Evolución de camas UTI habilitadas y ocupadas.....	7
II.	IV. Capacidad Hospitalaria	8
1.	Sistema Integrado Covid 19, camas de unidades de cuidados intensivos (UCI).....	8
2.	Hospitalización en unidades de cuidados intensivos (UCI) de pacientes Covid 19	8
3.	Hospitalización diaria en unidades de cuidados intensivos (UCI).....	8
4.	Evolución de camas UCI habilitadas y ocupadas – País	9
5.	Evolución de camas UCI habilitadas y ocupadas – R. Metropolitana	9
6.	Evolución de camas UCI habilitadas y ocupadas – Regiones	9
7.	Número pacientes Covid-19 en Unidades de Cuidado Intensivo (UCI) por tramos de edad.....	10
8.	Evolución de pacientes Covid19 en Unidades de Cuidado Intensivo (UCI) por tramos de edad.....	10
9.	Hospitalización de pacientes Covid19 en sistema integrado.....	11
10.	Evolución semanal de egresos hospitalarios pacientes Covid19	12

I. Sistema Integrado

1. Ocupación por región de camas de unidades de cuidados intensivos (UCI) del Sistema Integrado Covid 19

Región	Camas UCI habilitadas	Camas Ocupadas	% Ocupación Total	Cupos Disponibles	N° Pacientes Covid en UCI	% Pacientes Covid en UCI	N° Pacientes en VM	% En ventilación	Pacientes Covid en VM	Pacientes VM en UEH en transición
Arica	15	7	47%	8	-	0%	4	57%	0	0
Tarapacá	21	19	90%	2	-	0%	9	47%	0	0
Antofagasta	59	51	86%	8	1	2%	27	53%	1	0
Atacama	19	16	84%	3	2	13%	10	63%	2	0
Coquimbo	51	45	88%	6	3	7%	29	64%	3	1
Valparaiso	157	139	89%	18	6	4%	62	45%	3	0
RM	961	848	88%	113	44	5%	453	53%	29	4
O'Higgins	66	49	74%	17	5	10%	38	78%	5	0
Maule	103	94	91%	9	9	10%	53	56%	5	0
Ñuble	36	31	86%	5	3	10%	11	35%	1	0
Biobío	154	129	84%	25	6	5%	58	45%	5	0
Araucanía	84	63	75%	21	7	11%	48	76%	4	0
Los Ríos	22	19	86%	3	3	16%	5	26%	2	0
Los Lagos	86	74	86%	12	1	1%	38	51%	1	0
Aysén	10	7	70%	3	-	0%	2	29%	0	0
Magallanes	22	13	59%	9	2	15%	6	46%	1	0
Total	1.866	1.604	86%	262	92	6%	853	53%	62	5

* Pacientes reportados de forma agregada, UGCC

2. Evolución de camas UCI ocupadas a nivel nacional

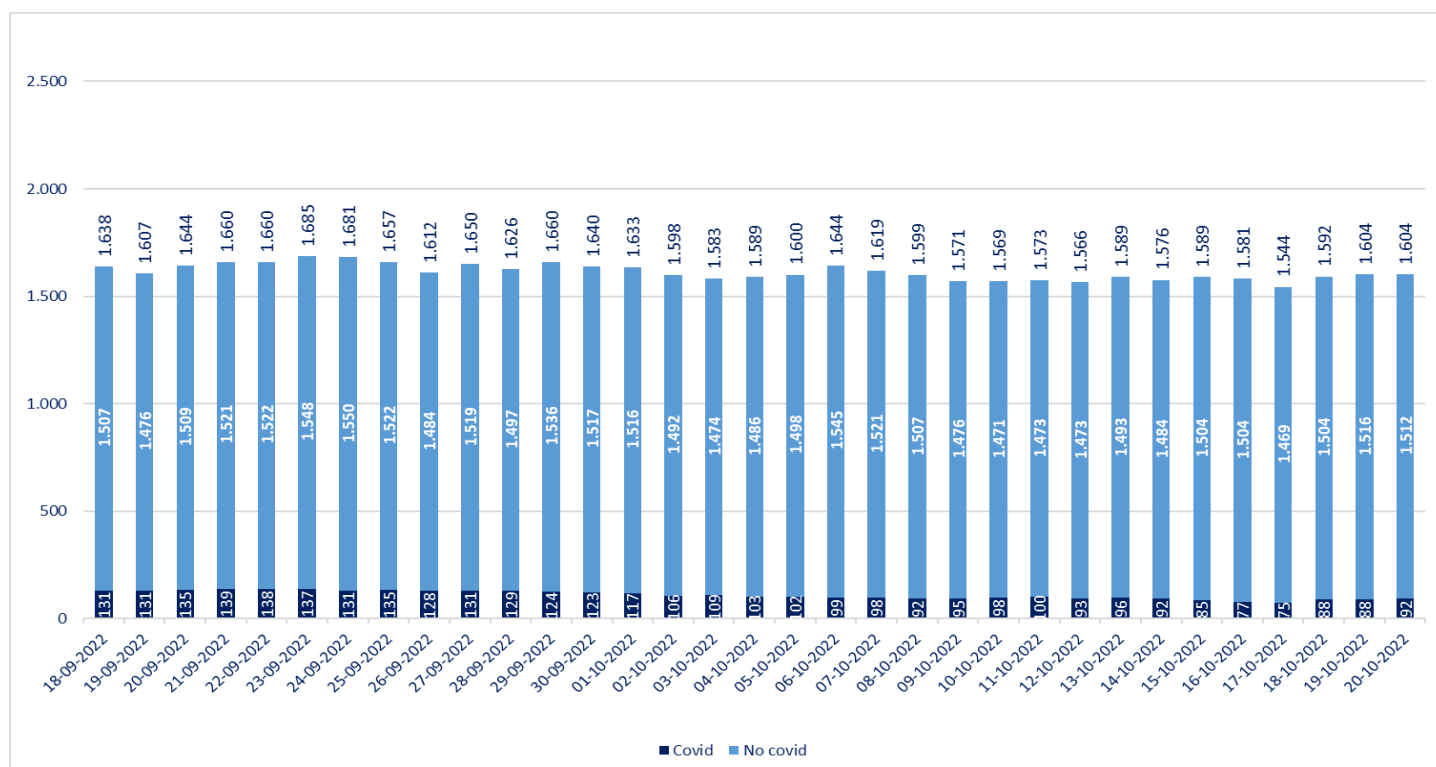

* Pacientes reportados de forma agregada, UGCC – Información del gráfico últimos 30 días

3. Evolución hospitalización de pacientes Covid19 en UCI por región

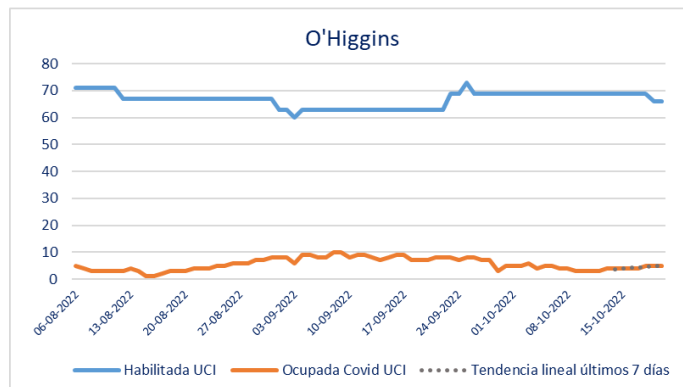
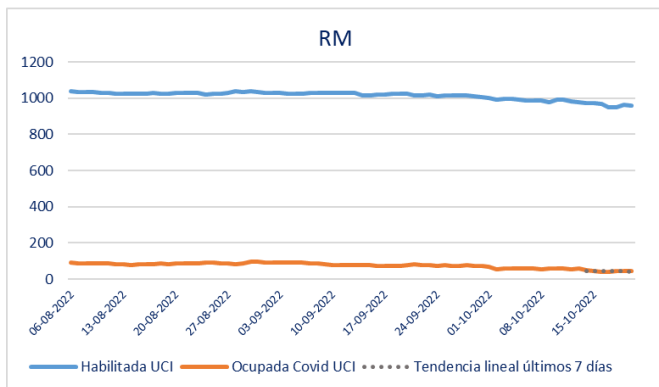
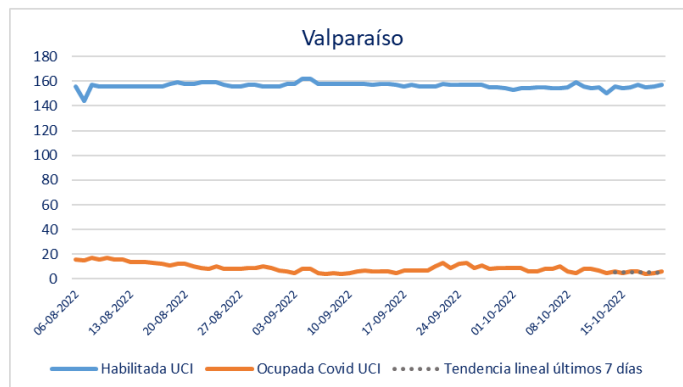
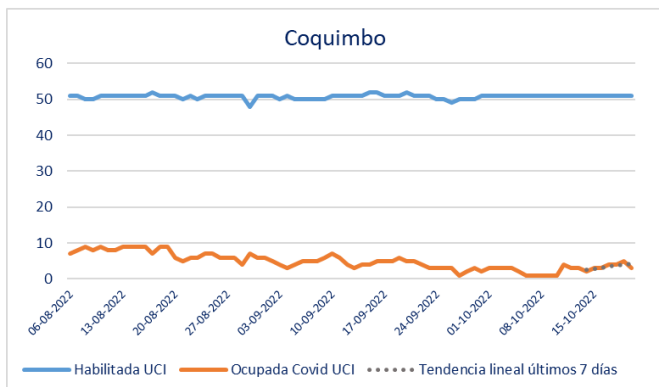
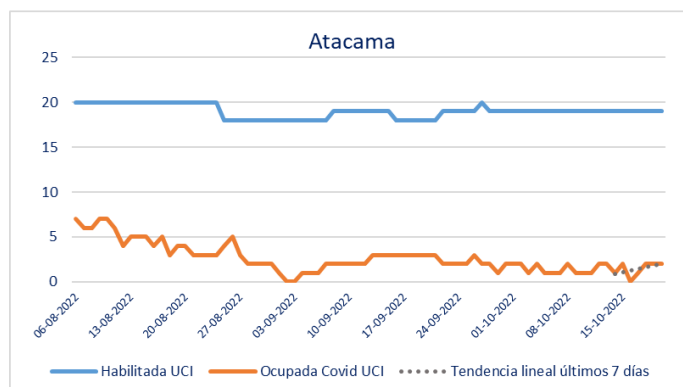
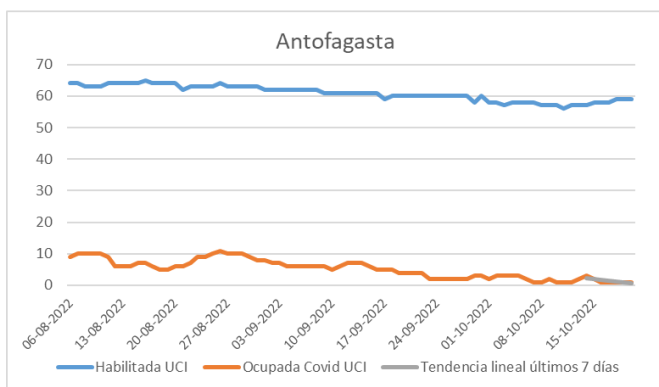
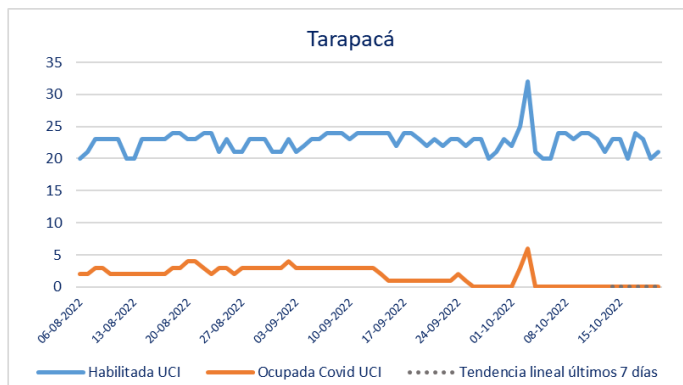
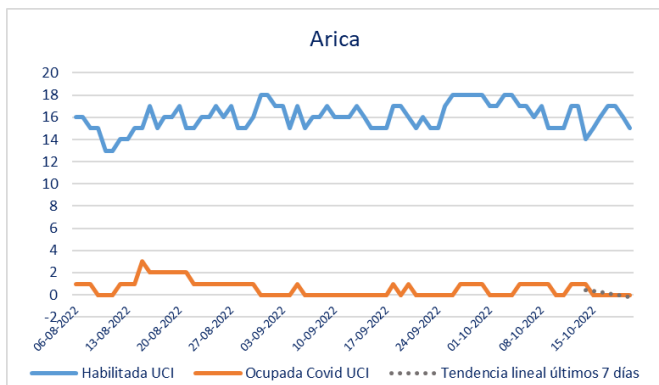

* Pacientes reportados de forma agregada, UGCC – Información del gráfico últimos 75 días

3. Evolución hospitalización de pacientes Covid19 en UCI por región

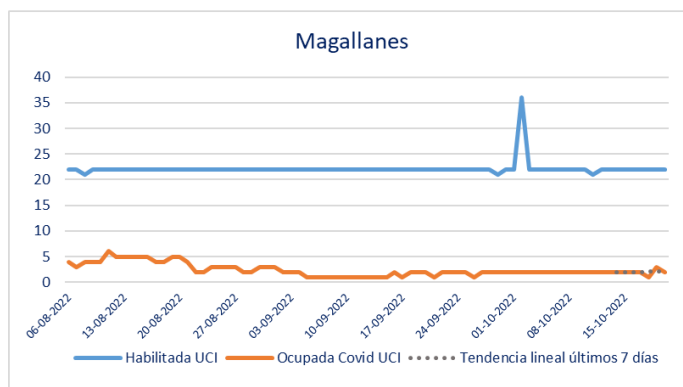
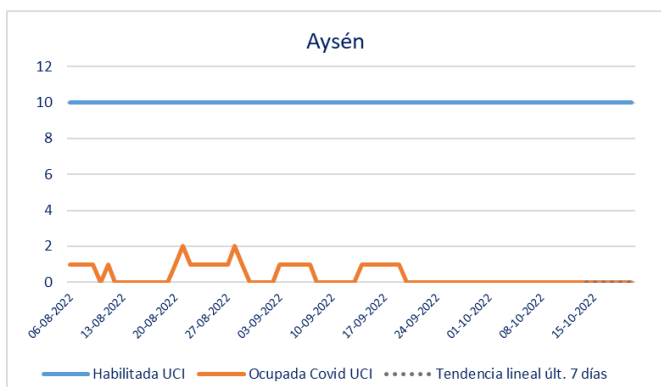
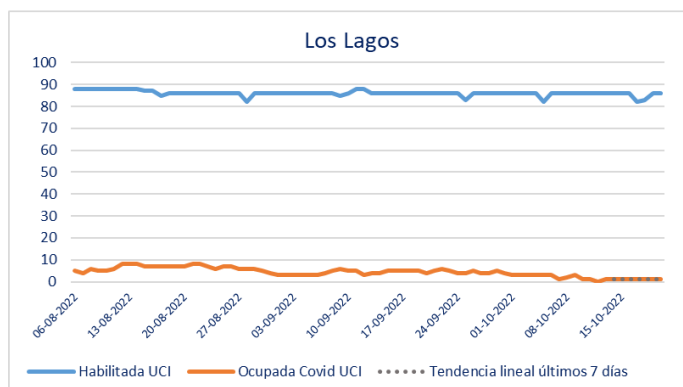
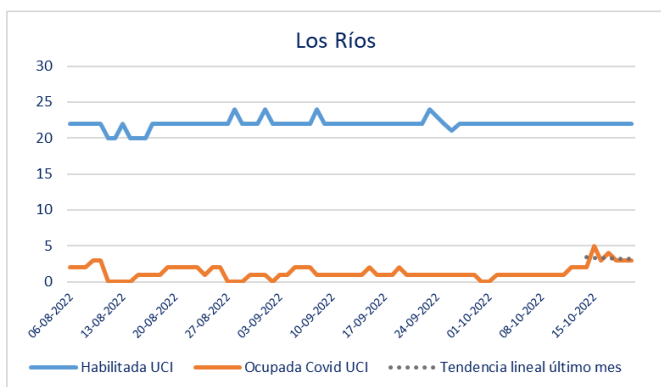
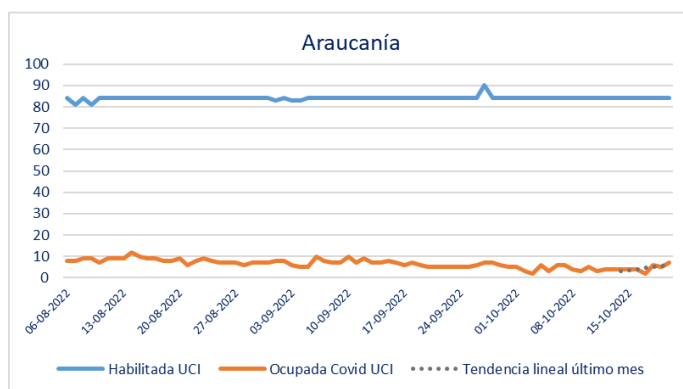
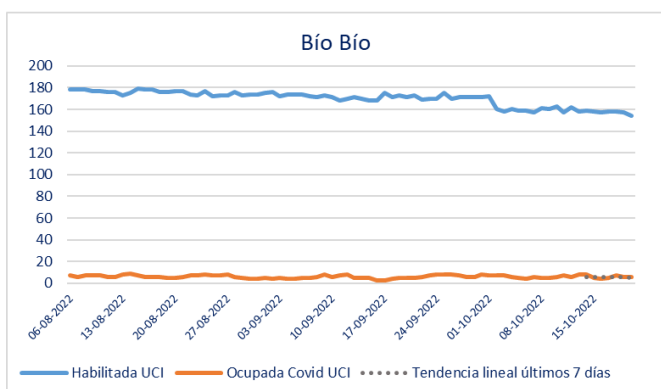
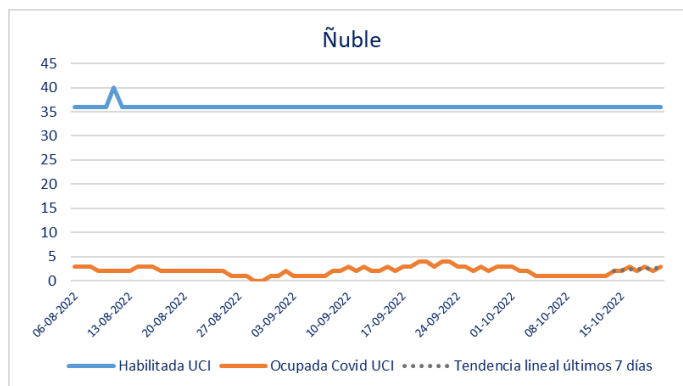
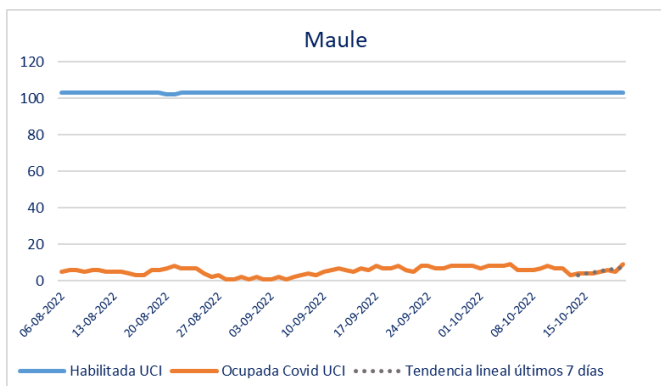

* Pacientes reportados de forma agregada, UGCC – Información del gráfico últimos 75 días

4. Evolución hospitalización de pacientes total Covid19 a nivel nacional

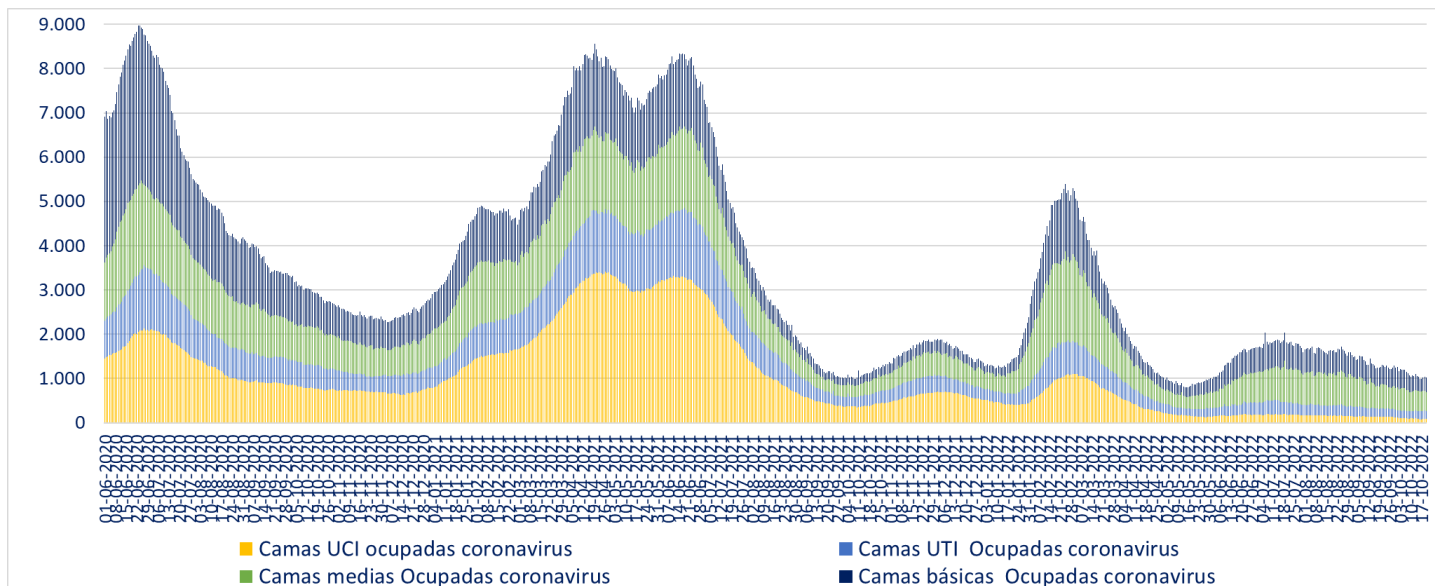

* A partir del 23 de febrero de 2021 se reportan los datos informados de forma agregada, UGCC

5. Evolución de media móvil semanal de ingresos netos diarios a UCI

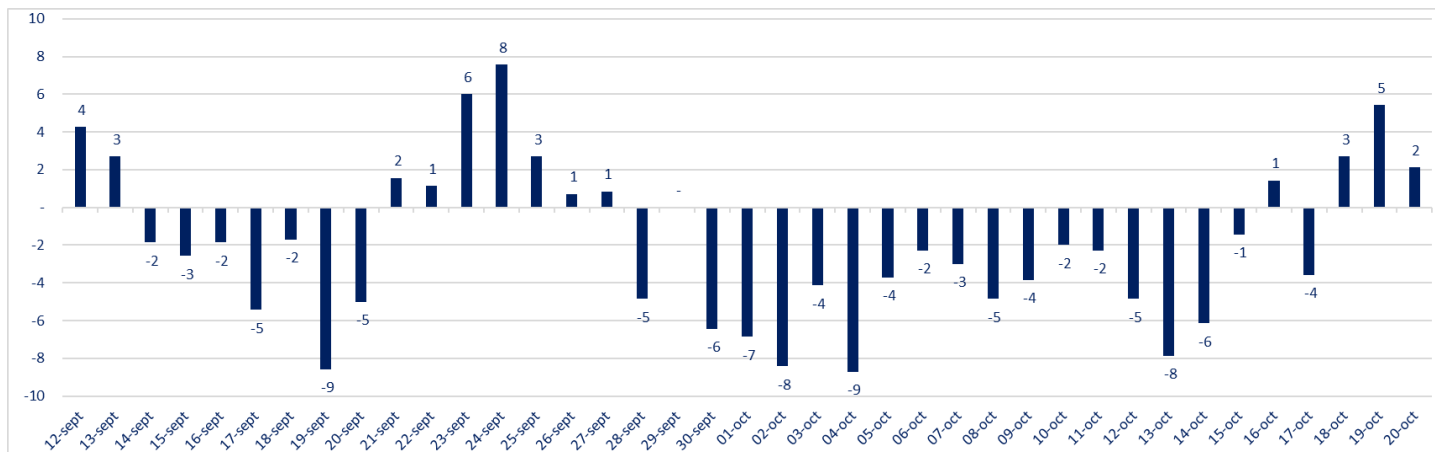

* Información del gráfico, últimos 38 días.

Número de UCI disponibles	262
Ingresos netos a UCI (media móvil semanal)	2

6. Evolución de media móvil semanal de ingresos netos diarios a UCI de pacientes Covid

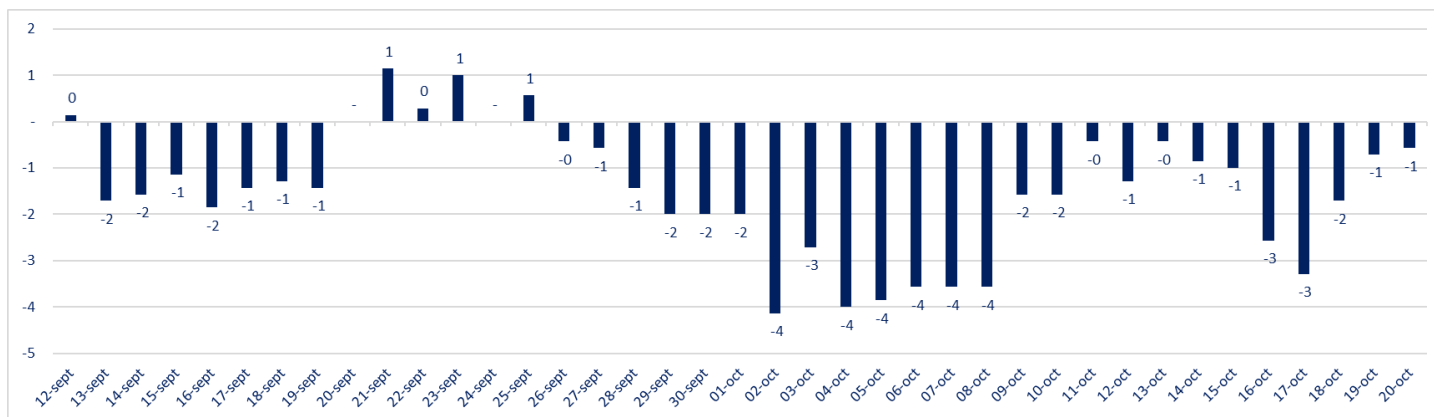

*A partir del 23 de febrero de 2021 se reportan los datos informados de forma agregada, UGCC – Información del gráfico, últimos 38 días.

7. Evolución de camas UCI ocupadas y pacientes con VM

Fecha	Camas UCI habilitadas	Camas Ocupadas	% Ocupación Total	Cupos Disponibles	N° Pacientes Covid en UCI	N° pacientes no Covid en UCI	% En ventilación
06-10-2022	1.898	1.644	87%	254	99	1.545	52%
13-10-2022	1.882	1.589	84%	293	96	1.493	53%
20-10-2022	1.866	1.604	86%	262	92	1.512	53%
Variación Sem-1	-16	-55			-3	-52	
Variación a 7 días	-16	15			-4	19	
% Variación Sem-1	-0,8%	-3,3%			-3,0%	-3,4%	
% Variación a 7 días	-0,9%	0,9%			-4,2%	1,3%	

8. Ocupación por región de camas UTI del Sistema Integrado Covid 19

Región	Camas UTI habilitadas	Camas Ocupadas	% Ocupación Total	Cupos Disponibles	N° Pacientes Covid en UTI	% Pacientes Covid en UTI
Arica	27	20	74%	7	0	0%
Tarapacá	33	30	91%	3	0	0%
Antofagasta	87	66	76%	21	4	6%
Atacama	28	21	75%	7	2	10%
Coquimbo	118	105	89%	13	4	4%
Valparaíso	185	163	88%	22	6	4%
RM	1.777	1.662	94%	115	126	8%
O'Higgins	132	124	94%	8	2	2%
Maule	93	91	98%	2	2	2%
Ñuble	43	41	95%	2	0	0%
Biobío	190	154	81%	36	7	5%
Araucanía	120	99	83%	21	6	6%
Los Ríos	38	34	89%	4	7	21%
Los Lagos	118	111	94%	7	4	4%
Aysén	7	5	71%	2	0	0%
Magallanes	35	23	66%	12	5	22%
Total	3.031	2.749	91%	282	175	6%

* A partir del 23 de febrero de 2021 se reportan los datos informados de forma agregada, UGCC

9. Evolución de camas UTI habilitadas y ocupadas

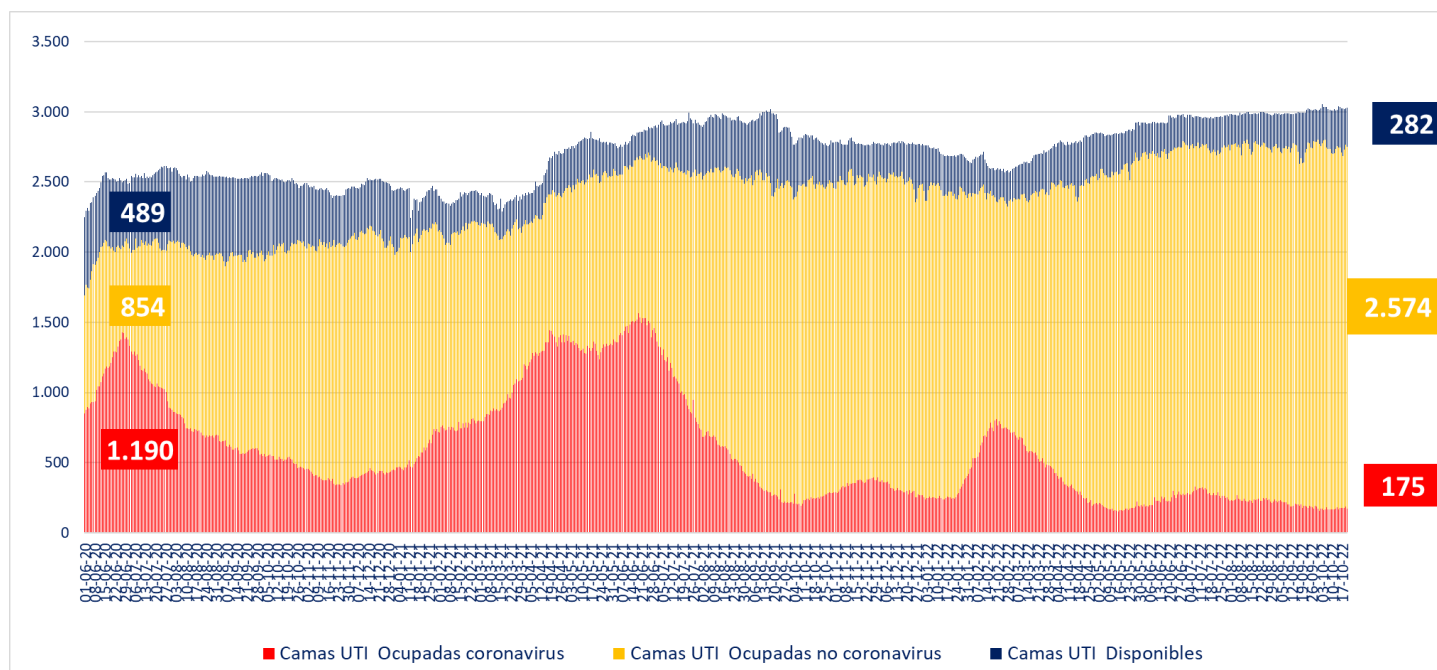

* A partir del 23 de febrero de 2021 se reportan los datos informados de forma agregada, UGCC

II. IV. Capacidad Hospitalaria

1. Sistema Integrado Covid 19, camas de unidades de cuidados intensivos (UCI)

Total de camas críticas	1.866	Camas críticas disponibles	262	Camas críticas ocupados	1.604
-------------------------	-------	----------------------------	-----	-------------------------	-------

2. Hospitalización en unidades de cuidados intensivos (UCI) de pacientes Covid 19

Región	# pacientes	% total
Arica	0	0,00%
Tarapacá	0	0,00%
Antofagasta	1	1,09%
Atacama	2	2,17%
Coquimbo	3	3,26%
Valparaíso	6	6,52%
Santiago	44	47,83%
O'Higgins	5	5,43%
Maule	9	9,78%
Ñuble	3	3,26%
Biobío	6	6,52%
Araucanía	7	7,61%
Los Ríos	3	3,26%
Los Lagos	1	1,09%
Aysén	0	0,00%
Magallanes	2	2,17%
Total	92	100%

* Pacientes reportados durante el día anterior de forma agregada, UGCC

Tipo de ventilación	# pacientes	% total
En ventilación mecánica	62	67,39%
Sin ventilación mecánica	30	32,61%
Total	92	100%

* Pacientes reportados durante el día anterior de forma agregada, UGCC

3. Hospitalización diaria en unidades de cuidados intensivos (UCI)

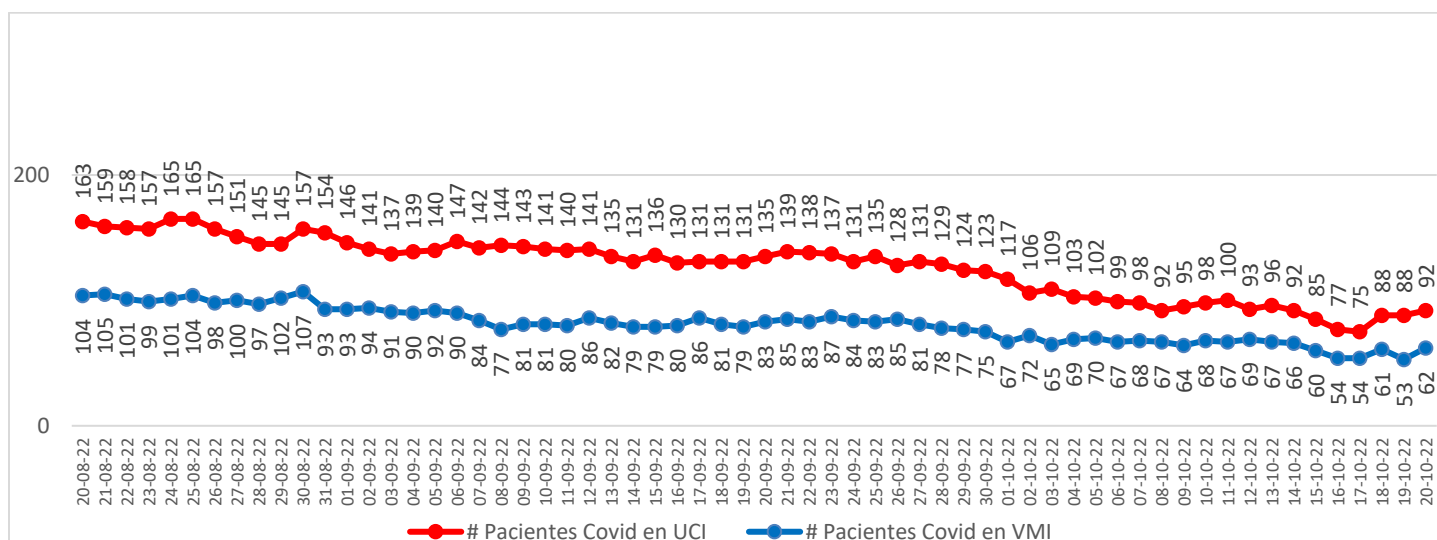

* Pacientes reportados durante el día anterior de forma agregada, UGCC – Información del gráfico, últimos 60 días

Nota explicativa: De acuerdo al manual de registro de gestión de camas en la red integrada público-privada 2021, aprobado en Resolución Exenta 244 de 22 de febrero de 2021, a partir del 23 de febrero de 2021, se comienza a reportar el N° de pacientes COVID-19 hospitalizados en UCI informados de forma agregada por los establecimientos en la plataforma UGCC, ya que los datos individualizados (Registro clínicos de los pacientes) requieren un mayor esfuerzo por parte de los establecimientos al momento de reportar y esto puede generar un atraso de notificación en la plataforma UGCC.

4. Evolución de camas UCI habilitadas y ocupadas – País

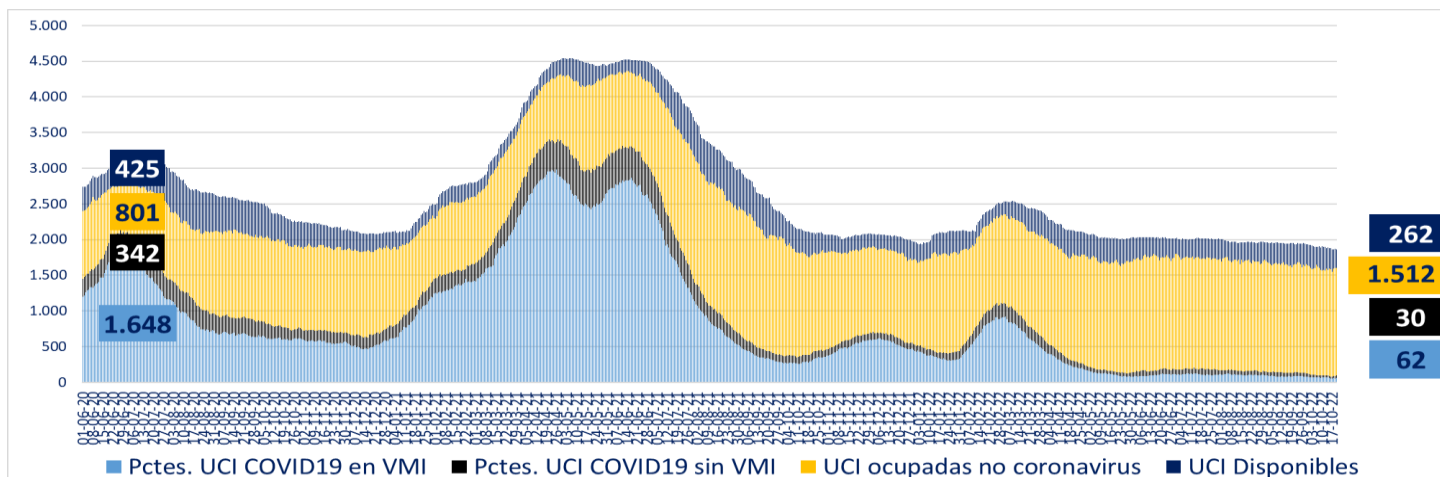

* A partir del 23 de febrero de 2021 se reportan los datos informados de forma agregada, UGCC

5. Evolución de camas UCI habilitadas y ocupadas – R. Metropolitana

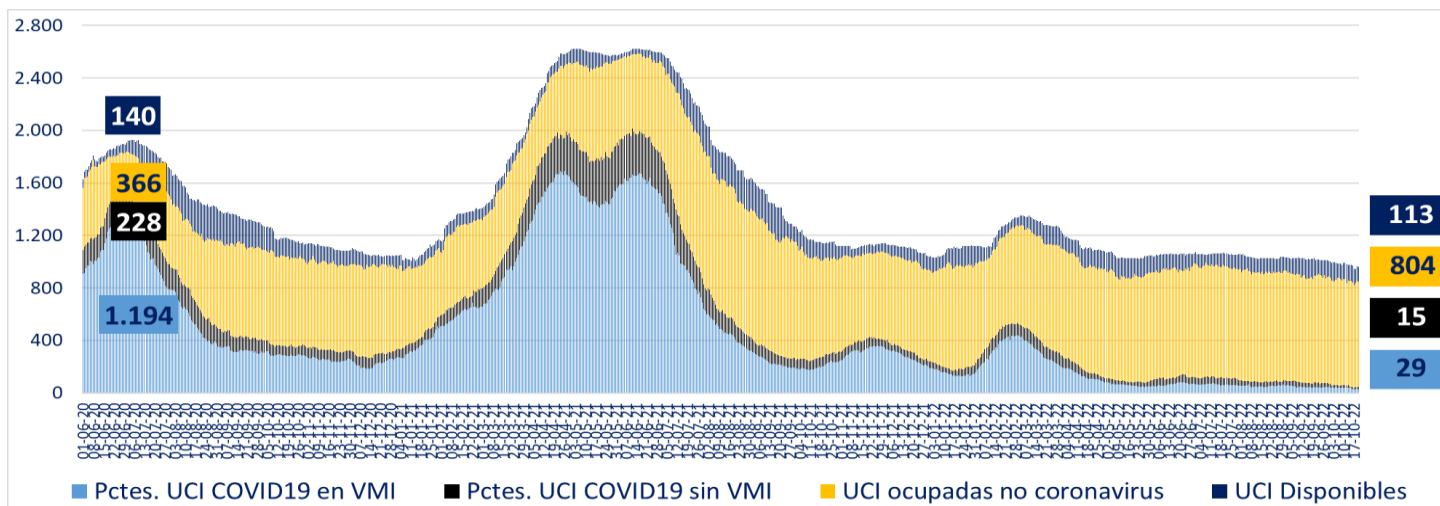

* A partir del 23 de febrero de 2021 se reportan los datos informados de forma agregada, UGCC

6. Evolución de camas UCI habilitadas y ocupadas – Regiones

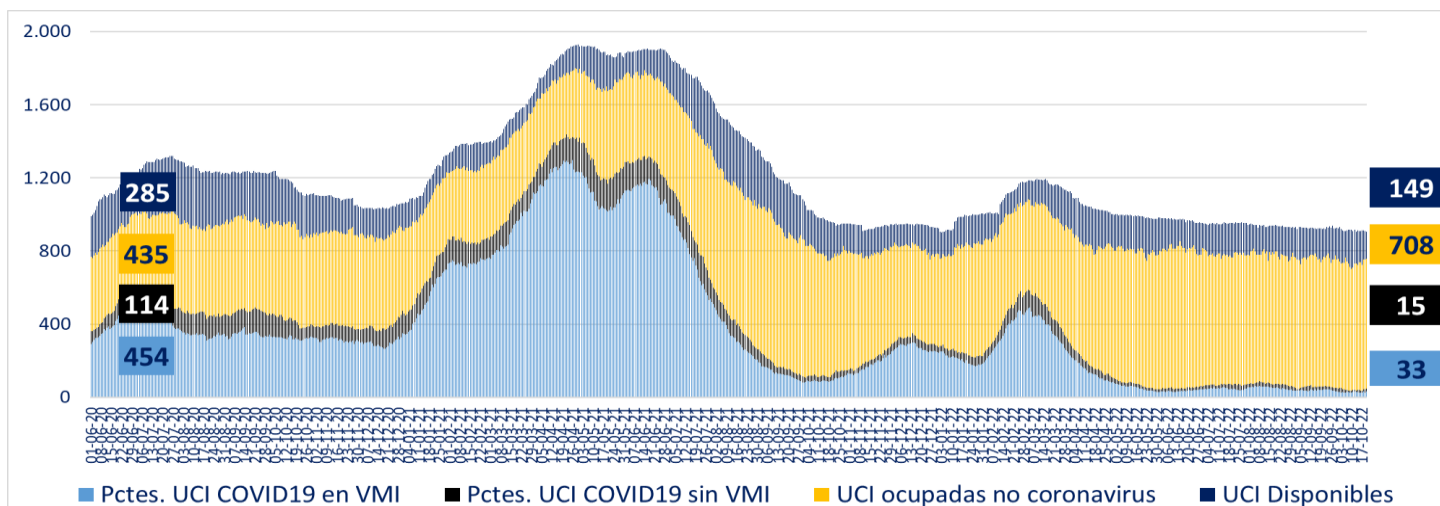

* A partir del 23 de febrero de 2021 se reportan los datos informados de forma agregada, UGCC

7. Número pacientes Covid-19 en Unidades de Cuidado Intensivo (UCI) por tramos de edad

Tramos de edad	# pacientes	% total
≤ 39 años	7	7,53%
40 a 49 años	8	8,60%
50 a 59 años	16	17,20%
60 a 69 años	24	25,81%
≥ 70 años	38	40,86%
Total	93	100%

* Pacientes reportados durante el día anterior de forma individualizada, UGCC

8. Evolución de pacientes Covid19 en Unidades de Cuidado Intensivo (UCI) por tramos de edad

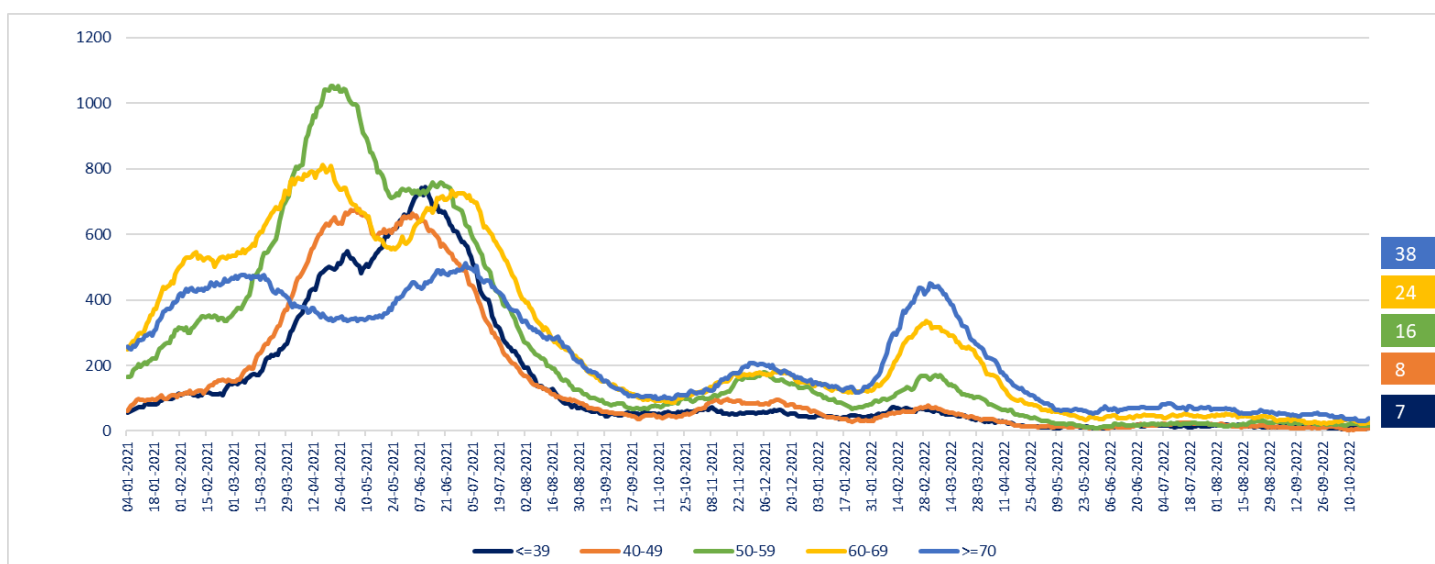

* Pacientes reportados durante el día anterior de forma individualizada, UGCC – Información del gráfico, desde el 04 de enero del 2021

Nota explicativa: De acuerdo al manual de registro de gestión de camas en la red integrada público-privada 2021, aprobado en Resolución Exenta 244 de 22 de febrero de 2021, a partir del 23 de febrero de 2021, se comienza a reportar el N° de pacientes COVID-19 hospitalizados en UCI informados de forma agregada por los establecimientos en la plataforma UGCC, ya que los datos individualizados (Registro clínicos de los pacientes) requieren un mayor esfuerzo por parte de los establecimientos al momento de reportar y esto puede generar un atraso de notificación en la plataforma UGCC.

9. Hospitalización de pacientes Covid19 en sistema integrado

Fecha	Camas Básicas		Camas Media		UTI		UCI		Total Ocupadas
	Ocupadas	Disponibles	Ocupadas	Disponibles	Ocupadas	Disponibles	Ocupadas	Disponibles	
10-09-2022	446	2.027	603	685	201	240	141	288	1.391
11-09-2022	451	2.575	534	956	188	274	140	302	1.313
12-09-2022	429	2.902	543	847	190	243	141	287	1.303
13-09-2022	445	2.749	672	677	193	209	135	274	1.445
14-09-2022	428	2.173	576	658	208	224	131	293	1.343
15-09-2022	428	2.072	555	672	203	228	136	287	1.322
16-09-2022	431	2.429	524	831	203	281	130	296	1.288
17-09-2022	405	3.073	493	1.256	194	367	131	315	1.223
18-09-2022	410	3.567	496	1.277	202	325	131	309	1.239
19-09-2022	417	3.764	512	1.254	179	361	131	341	1.239
20-09-2022	401	3.658	528	1.118	193	355	135	303	1.257
21-09-2022	427	3.324	546	811	191	284	139	275	1.303
22-09-2022	421	2.637	542	688	187	276	138	276	1.288
23-09-2022	397	2.248	547	713	180	245	137	262	1.261
24-09-2022	438	2.207	524	713	194	241	131	257	1.287
25-09-2022	433	2.357	485	879	186	268	135	289	1.239
26-09-2022	414	2.728	485	812	183	269	128	328	1.210
27-09-2022	434	2.545	478	790	175	224	131	301	1.218
28-09-2022	436	1.942	494	555	192	231	129	313	1.251
29-09-2022	448	1.794	528	582	186	231	124	274	1.286
30-09-2022	462	1.787	490	616	171	208	123	294	1.246
01-10-2022	459	1.775	524	616	158	242	117	292	1.258
02-10-2022	405	2.323	475	787	173	264	106	325	1.159
03-10-2022	439	2.592	496	829	171	275	109	335	1.215
04-10-2022	418	2.605	519	565	160	234	103	321	1.200
05-10-2022	409	2.005	510	575	168	232	102	299	1.189
06-10-2022	421	1.892	500	580	183	288	99	254	1.203
07-10-2022	409	1.940	478	648	168	287	98	279	1.153
08-10-2022	377	1.898	481	645	167	276	92	305	1.117
09-10-2022	381	2.410	431	948	168	303	95	321	1.075
10-10-2022	359	2.872	421	898	166	308	98	339	1.044
11-10-2022	361	2.934	440	833	165	310	100	324	1.066
12-10-2022	338	2.703	449	604	174	273	93	333	1.054
13-10-2022	359	2.006	455	603	185	258	96	293	1.095
14-10-2022	328	1.927	459	635	169	291	92	310	1.048
15-10-2022	321	2.003	452	752	179	290	85	294	1.037
16-10-2022	294	2.381	447	796	179	316	77	295	997
17-10-2022	294	2.817	446	773	179	338	75	315	994
18-10-2022	308	2.640	447	648	179	289	88	266	1.022
19-10-2022	327	2.044	440	647	186	256	88	267	1.041
20-10-2022	334	1.974	428	571	175	282	92	262	1.029

* Pacientes reportados durante el día anterior de forma agregada, UGCC – Información últimos 40 días

10. Evolución semanal de egresos hospitalarios pacientes Covid19

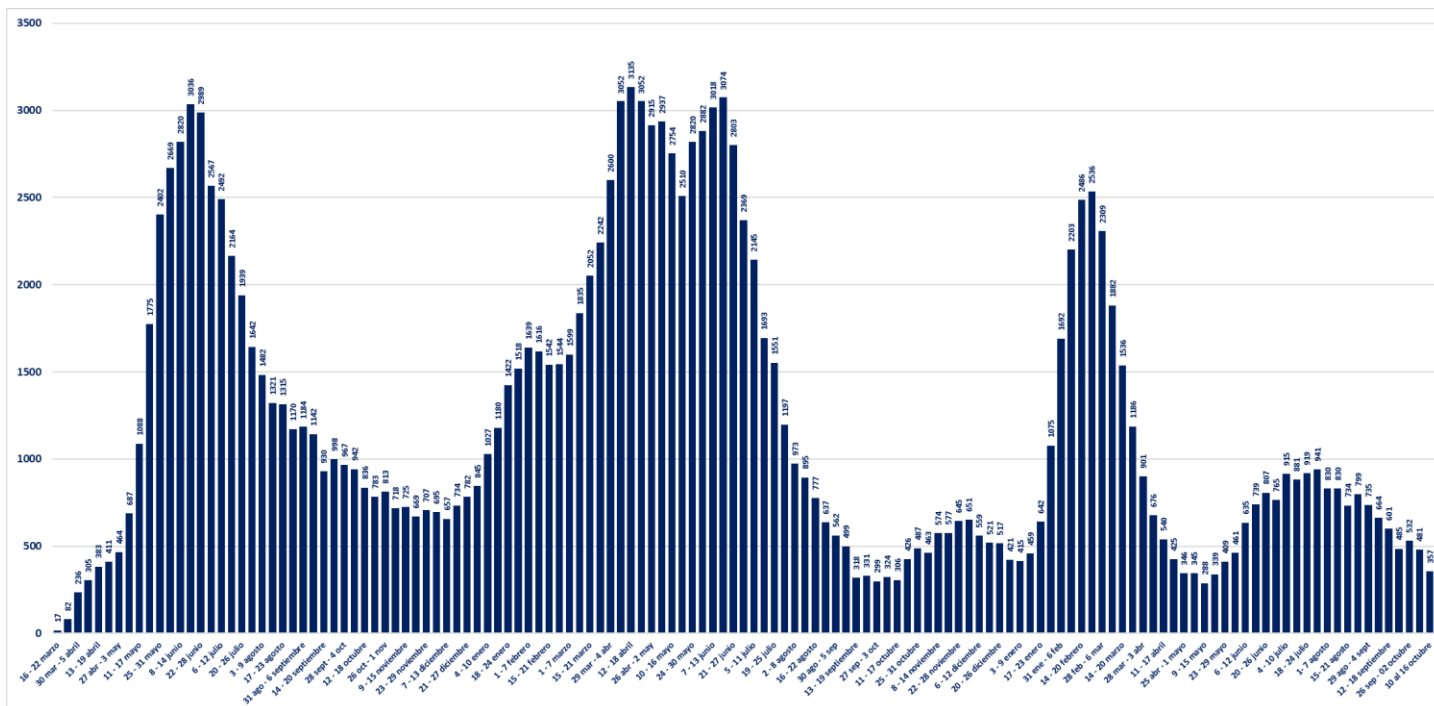

* Pacientes reportados de forma individualizada, UGCC – Información de egresos desde la Semana del 4 al 8 marzo del 2020