

# REPORTE

*DIARIO*

20 de enero de 2023



**#Cuidémonos**Entre**Todos**

## Contenido

I.	Sistema Integrado .....	2
1.	Ocupación por región de camas de unidades de cuidados intensivos (UCI) del Sistema Integrado Covid 19 .....	2
2.	Evolución de camas UCI ocupadas a nivel nacional .....	2
3.	Evolución hospitalización de pacientes Covid19 en UCI por región .....	3
3.	Evolución hospitalización de pacientes Covid19 en UCI por región .....	4
4.	Evolución hospitalización de pacientes total Covid19 a nivel nacional .....	5
5.	Evolución de media móvil semanal de ingresos netos diarios a UCI .....	5
6.	Evolución de media móvil semanal de ingresos netos diarios a UCI de pacientes Covid .....	6
7.	Evolución de camas UCI ocupadas y pacientes con VM .....	6
8.	Ocupación por región de camas UTI del Sistema Integrado Covid 19 .....	7
9.	Evolución de camas UTI habilitadas y ocupadas .....	7
II.	IV. Capacidad Hospitalaria .....	8
1.	Sistema Integrado Covid 19, camas de unidades de cuidados intensivos (UCI) .....	8
2.	Hospitalización en unidades de cuidados intensivos (UCI) de pacientes Covid 19 .....	8
3.	Hospitalización diaria en unidades de cuidados intensivos (UCI) .....	8
4.	Evolución de camas UCI habilitadas y ocupadas – País .....	9
5.	Evolución de camas UCI habilitadas y ocupadas – R. Metropolitana .....	9
6.	Evolución de camas UCI habilitadas y ocupadas – Regiones .....	9
7.	Número pacientes Covid-19 en Unidades de Cuidado Intensivo (UCI) por tramos de edad .....	10
8.	Evolución de pacientes Covid19 en Unidades de Cuidado Intensivo (UCI) por tramos de edad .....	10
9.	Hospitalización de pacientes Covid19 en sistema integrado .....	11
10.	Evolución semanal de egresos hospitalarios pacientes Covid19 .....	12

# I. Sistema Integrado

## 1. Ocupación por región de camas de unidades de cuidados intensivos (UCI) del Sistema Integrado Covid 19

Región	Camas UCI habilitadas	Camas Ocupadas	% Ocupación Total	Cupos Disponibles	N° Pacientes Covid en UCI	% Pacientes Covid en UCI	N° Pacientes en VM	% En ventilación	Pacientes Covid en VM	Pacientes VM en UEH en transición
Arica	12	7	58%	5	-	0%	7	100%	0	0
Tarapacá	24	18	75%	6	2	11%	8	44%	1	0
Antofagasta	61	54	89%	7	5	9%	33	61%	5	1
Atacama	17	9	53%	8	2	22%	6	67%	2	0
Coquimbo	50	47	94%	3	1	2%	33	70%	1	0
Valparaíso	139	120	86%	19	3	3%	64	53%	1	1
RM	941	796	85%	145	56	7%	418	53%	39	6
O'Higgins	70	51	73%	19	3	6%	35	69%	2	0
Maule	88	78	89%	10	5	6%	48	62%	3	2
Ñuble	36	29	81%	7	3	10%	15	52%	2	0
Biobío	152	119	78%	33	17	14%	49	41%	9	0
Araucanía	80	68	85%	12	2	3%	39	57%	1	0
Los Ríos	22	14	64%	8	3	21%	10	71%	3	0
Los Lagos	84	60	71%	24	2	3%	23	38%	1	0
Aysén	10	6	60%	4	3	50%	3	50%	3	0
Magallanes	19	16	84%	3	4	25%	9	56%	4	0
<b>Total</b>	<b>1.805</b>	<b>1.492</b>	<b>83%</b>	<b>313</b>	<b>111</b>	<b>7%</b>	<b>800</b>	<b>54%</b>	<b>77</b>	<b>10</b>

\* Pacientes reportados de forma agregada, UGCC

## 2. Evolución de camas UCI ocupadas a nivel nacional

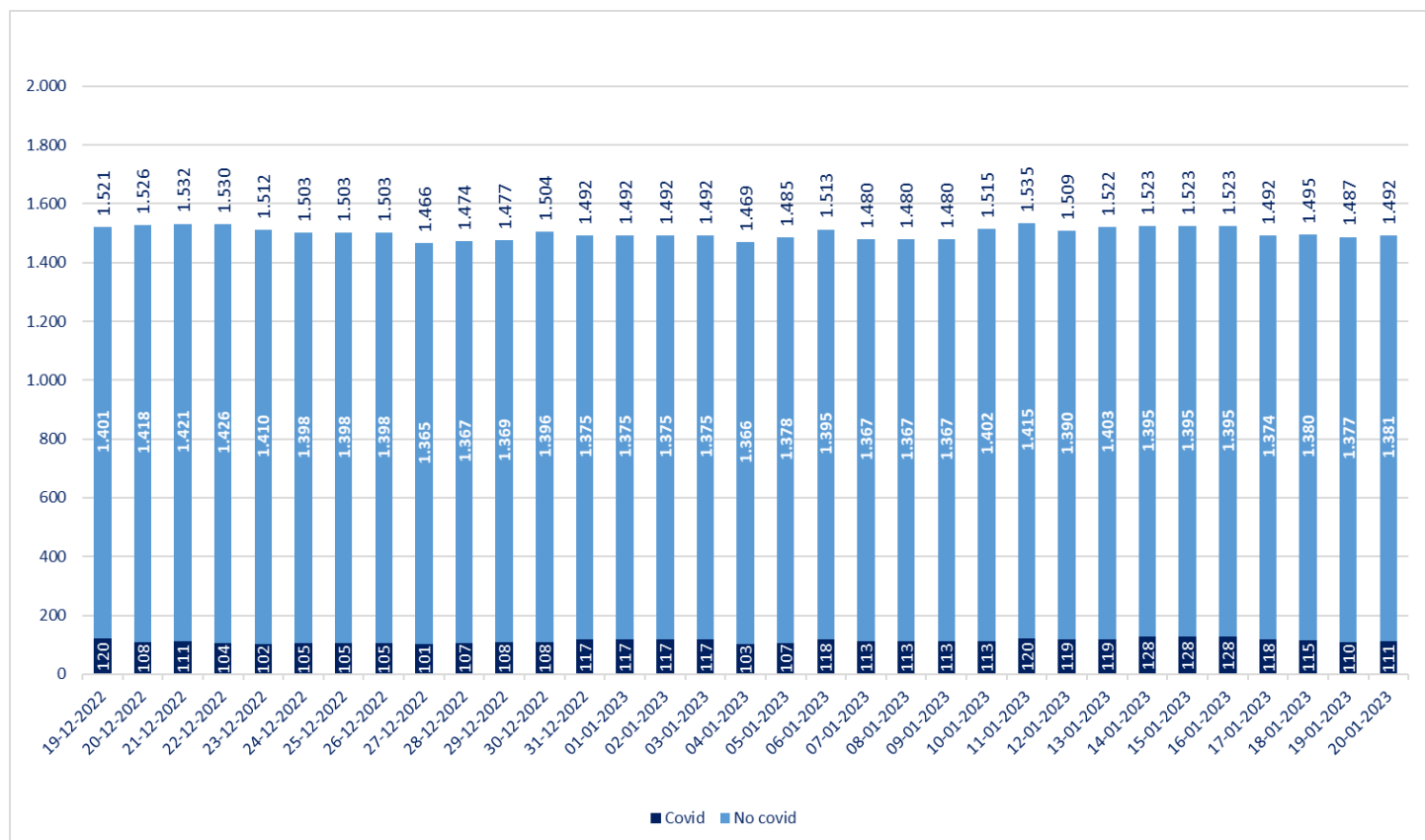

\* Pacientes reportados de forma agregada, UGCC – Información del gráfico últimos 30 días

### 3. Evolución hospitalización de pacientes Covid19 en UCI por región

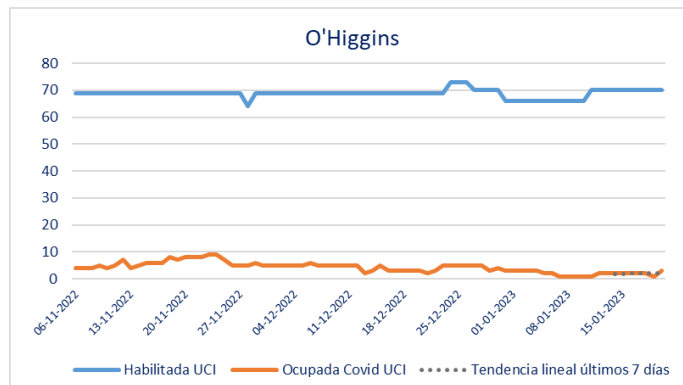
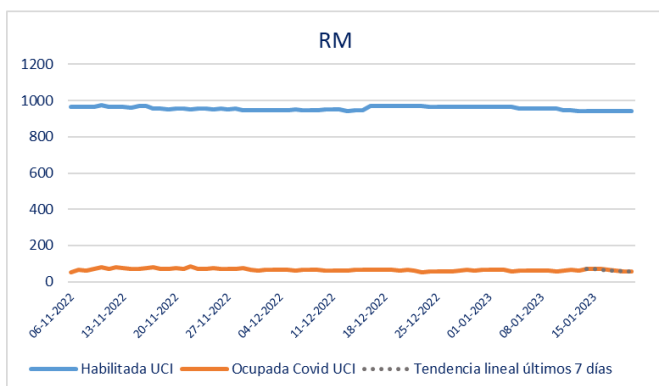
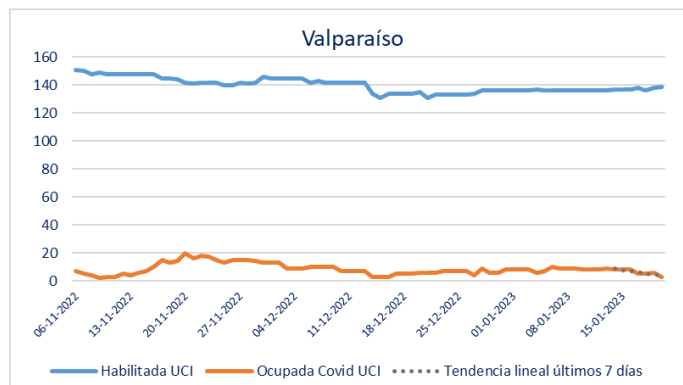
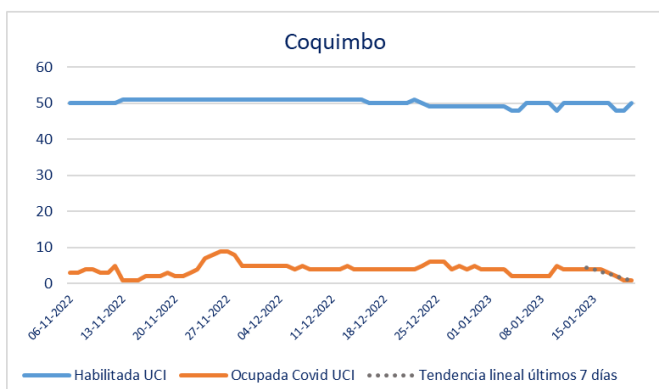
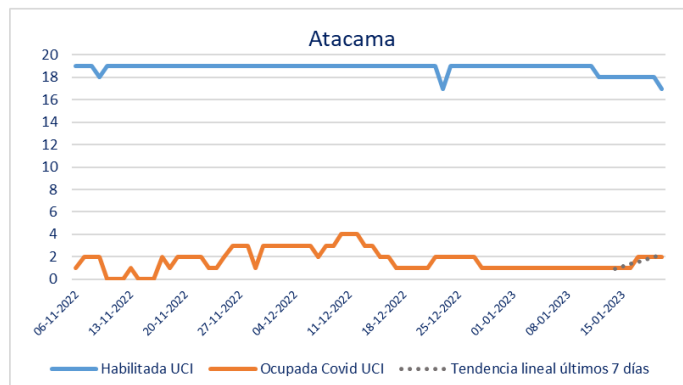
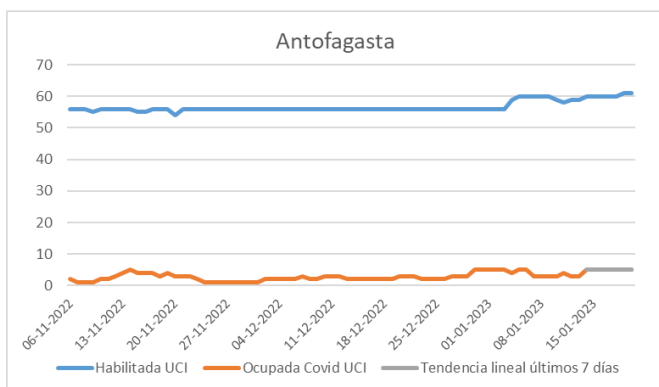
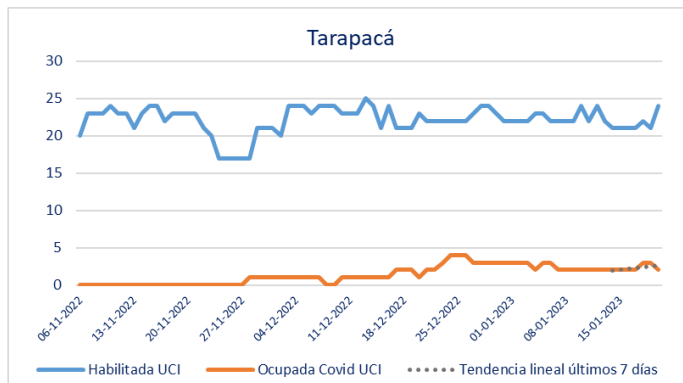
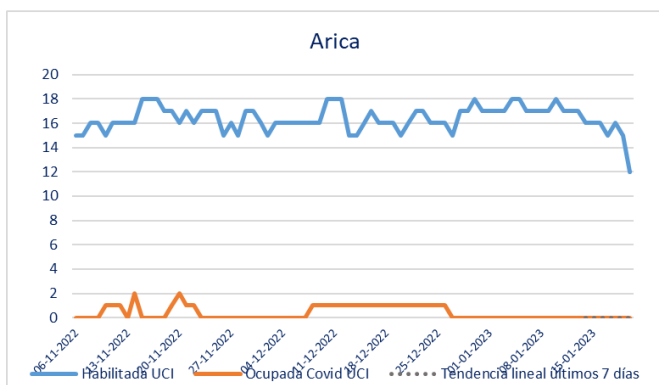

\* Pacientes reportados de forma agregada, UGCC – Información del gráfico últimos 75 días

### 3. Evolución hospitalización de pacientes Covid19 en UCI por región

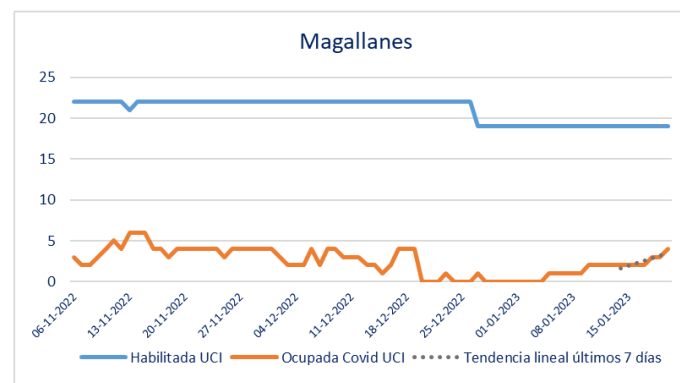
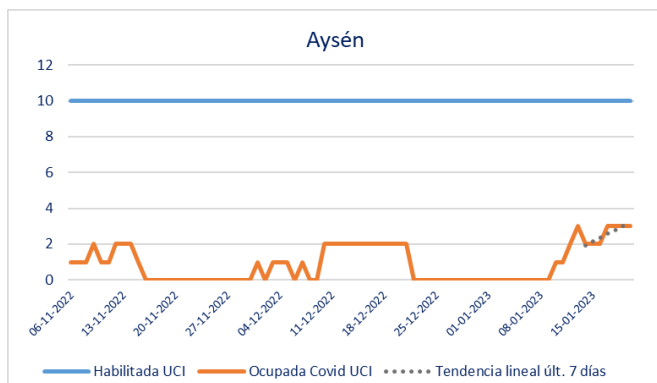
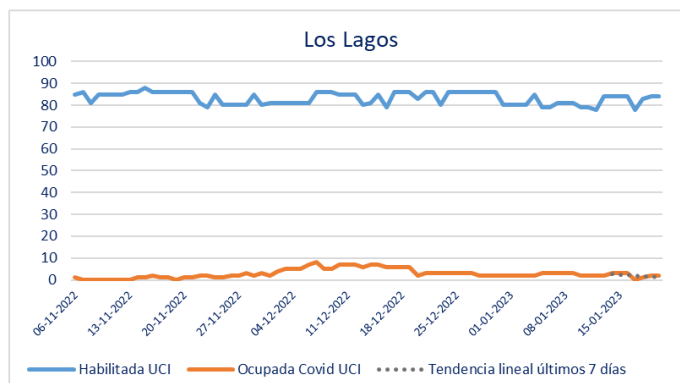
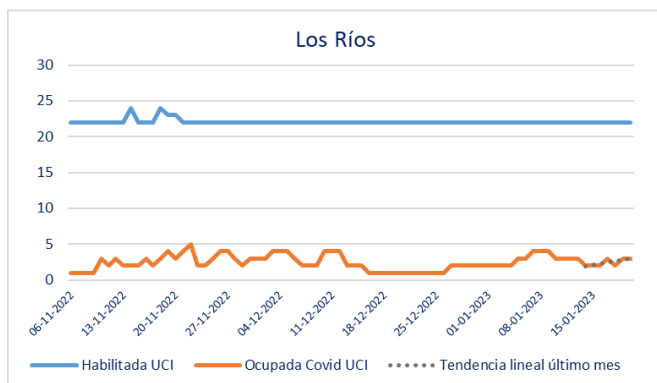
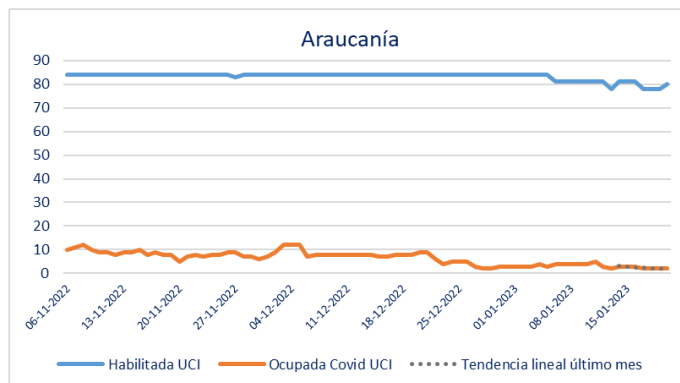
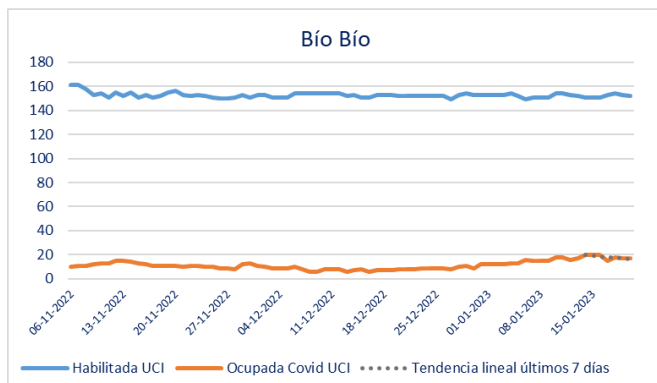
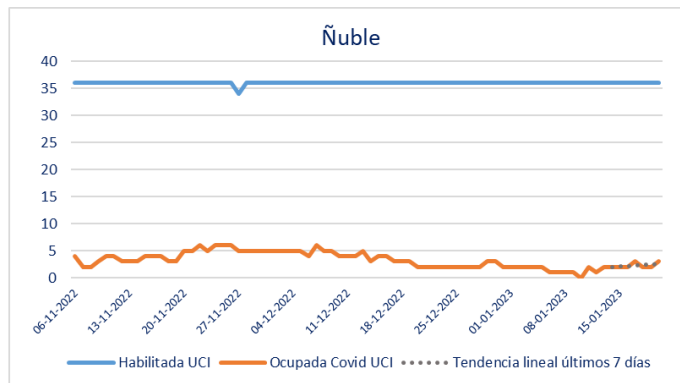
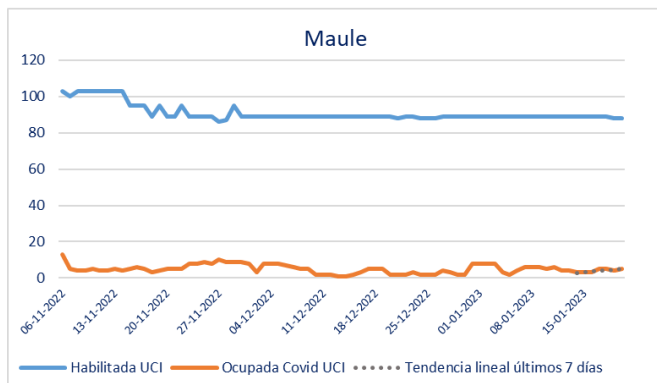

\* Pacientes reportados de forma agregada, UGCC – Información del gráfico últimos 75 días

#### 4. Evolución hospitalización de pacientes total Covid19 a nivel nacional

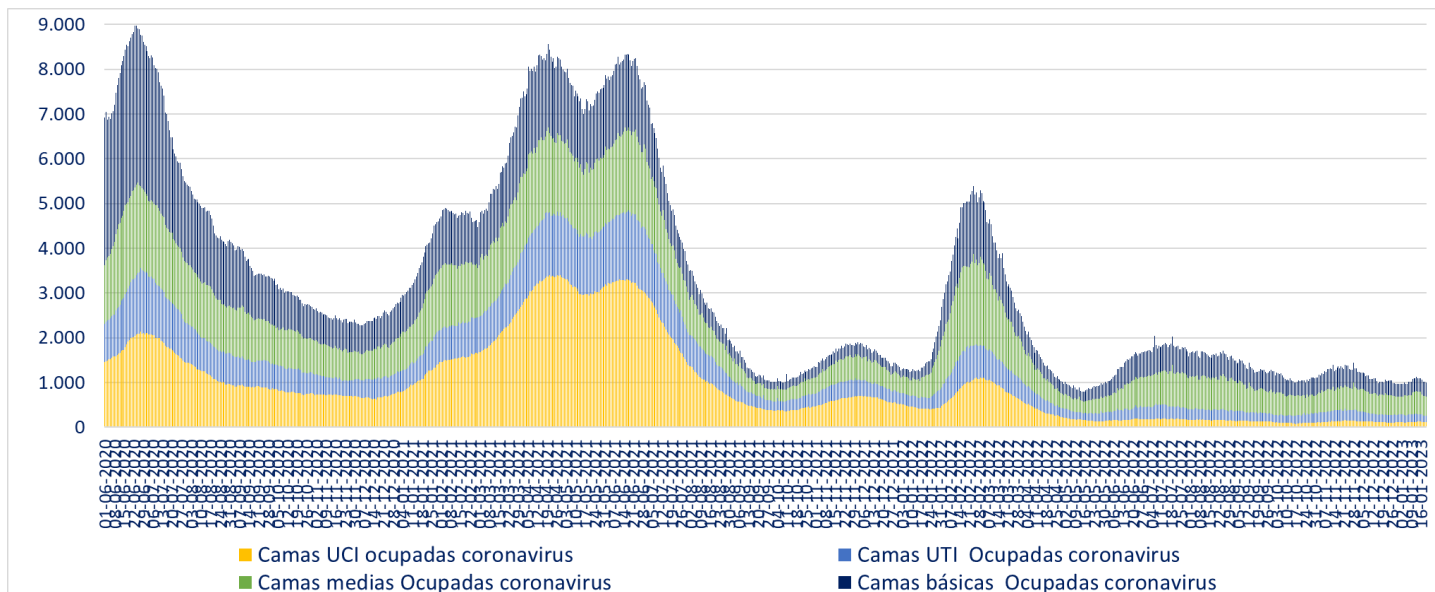

\* A partir del 23 de febrero de 2021 se reportan los datos informados de forma agregada, UGCC

#### 5. Evolución de media móvil semanal de ingresos netos diarios a UCI

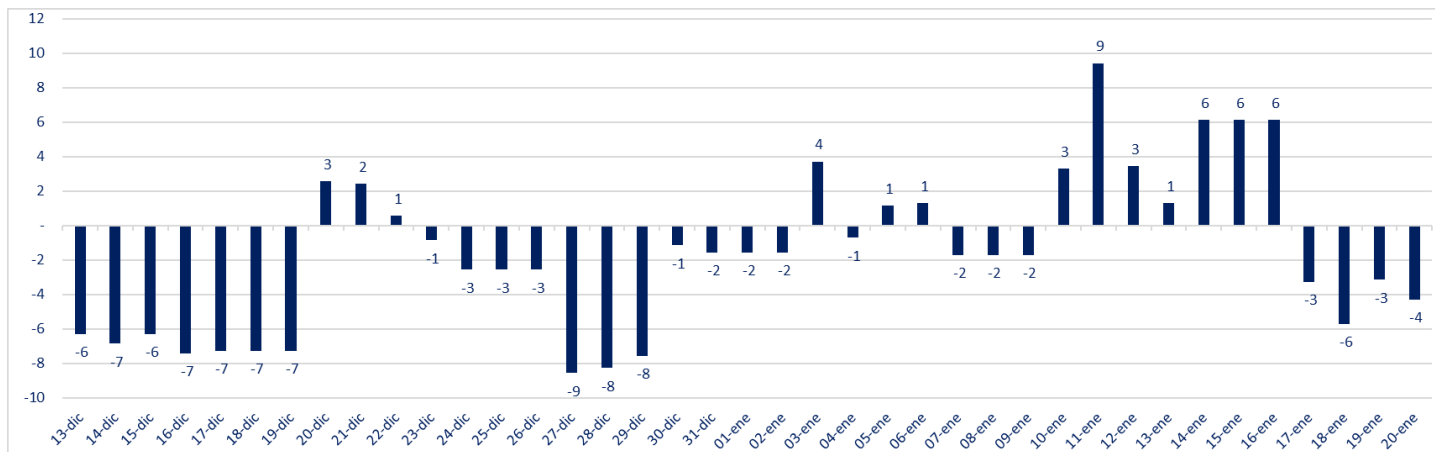

\* Información del gráfico, últimos 38 días.

Número de UCI disponibles	313
Ingresos netos a UCI (media móvil semanal)	-4

## 6. Evolución de media móvil semanal de ingresos netos diarios a UCI de pacientes Covid

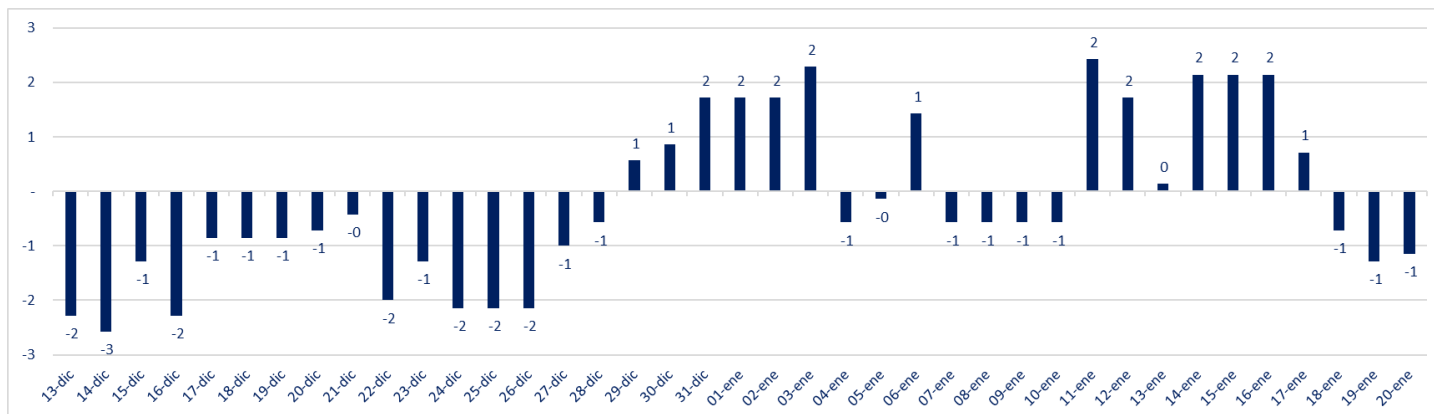

\*A partir del 23 de febrero de 2021 se reportan los datos informados de forma agregada, UGCC – Información del gráfico, últimos 38 días.

## 7. Evolución de camas UCI ocupadas y pacientes con VM

Fecha	Camas UCI habilitadas	Camas Ocupadas	% Ocupación Total	Cupos Disponibles	N° Pacientes Covid en UCI	N° pacientes no Covid en UCI	% En ventilación
06-01-2023	1.811	1.513	84%	298	118	1.395	55%
13-01-2023	1.805	1.522	84%	283	119	1.403	55%
20-01-2023	1.805	1.492	83%	313	111	1.381	54%
Variación Sem-1	-6	9			1	8	
Variación a 7 días	0	-30			-8	-22	
% Variación Sem-1	-0,3%	0,6%			0,8%	0,6%	
% Variación a 7 días	0,0%	-2,0%			-6,7%	-1,6%	

## 8. Ocupación por región de camas UTI del Sistema Integrado Covid 19

Región	Camas UTI habilitadas	Camas Ocupadas	% Ocupación Total	Cupos Disponibles	N° Pacientes Covid en UTI	% Pacientes Covid en UTI
Arica	30	16	53%	14	2	13%
Tarapacá	30	26	87%	4	4	15%
Antofagasta	82	67	82%	15	4	6%
Atacama	29	23	79%	6	0	0%
Coquimbo	118	110	93%	8	11	10%
Valparaíso	185	168	91%	17	10	6%
RM	1.682	1.520	90%	162	85	6%
O'Higgins	119	114	96%	5	2	2%
Maule	100	98	98%	2	0	0%
Ñuble	41	37	90%	4	1	3%
Biobío	178	153	86%	25	8	5%
Araucanía	115	100	87%	15	4	4%
Los Ríos	34	30	88%	4	6	20%
Los Lagos	117	109	93%	8	3	3%
Aysén	7	6	86%	1	2	33%
Magallanes	33	31	94%	2	0	0%
<b>Total</b>	<b>2.900</b>	<b>2.608</b>	<b>90%</b>	<b>292</b>	<b>142</b>	<b>5%</b>

\* A partir del 23 de febrero de 2021 se reportan los datos informados de forma agregada, UGCC

## 9. Evolución de camas UTI habilitadas y ocupadas

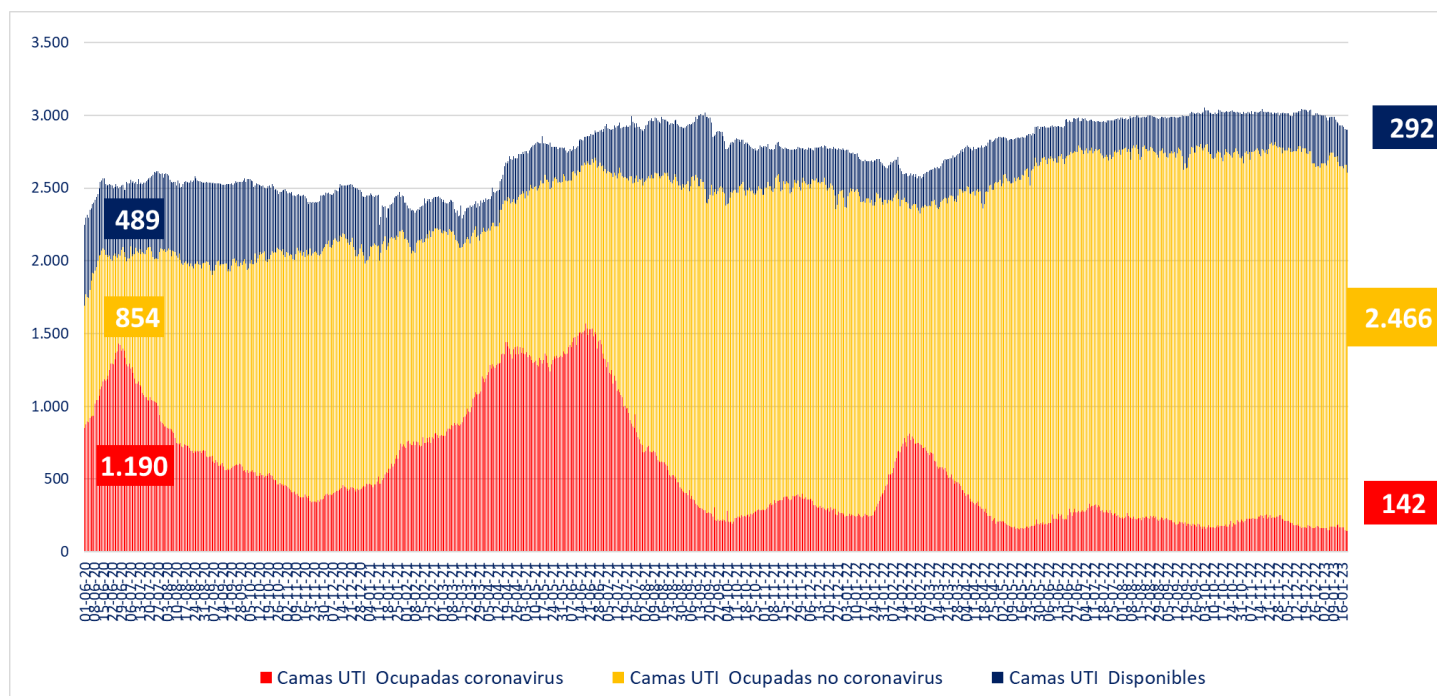

\* A partir del 23 de febrero de 2021 se reportan los datos informados de forma agregada, UGCC



## II. IV. Capacidad Hospitalaria

### 1. Sistema Integrado Covid 19, camas de unidades de cuidados intensivos (UCI)

Total de camas críticas	1.805	Camas críticas disponibles	313	Camas críticas ocupados	1.492
-------------------------	-------	----------------------------	-----	-------------------------	-------

### 2. Hospitalización en unidades de cuidados intensivos (UCI) de pacientes Covid 19

Región	# pacientes	% total
Arica	0	0,00%
Tarapacá	2	1,80%
Antofagasta	5	4,50%
Atacama	2	1,80%
Coquimbo	1	0,90%
Valparaíso	3	2,70%
Santiago	56	50,45%
O'Higgins	3	2,70%
Maule	5	4,50%
Ñuble	3	2,70%
Biobío	17	15,32%
Araucanía	2	1,80%
Los Ríos	3	2,70%
Los Lagos	2	1,80%
Aysén	3	2,70%
Magallanes	4	3,60%
<b>Total</b>	<b>111</b>	<b>100%</b>

Tipo de ventilación	# pacientes	% total
En ventilación mecánica	77	69,37%
Sin ventilación mecánica	34	30,63%
<b>Total</b>	<b>111</b>	<b>100%</b>

\* Pacientes reportados durante el día anterior de forma agregada, UGCC

\* Pacientes reportados durante el día anterior de forma agregada, UGCC

### 3. Hospitalización diaria en unidades de cuidados intensivos (UCI)

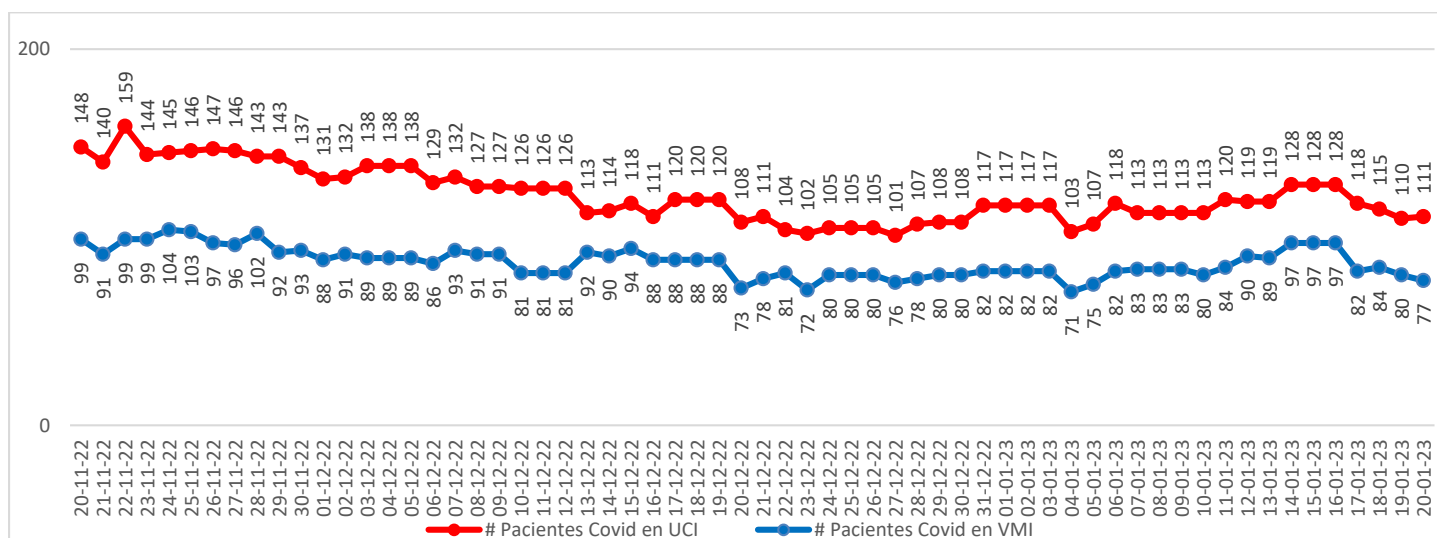

\* Pacientes reportados durante el día anterior de forma agregada, UGCC – Información del gráfico, últimos 60 días

Nota explicativa: De acuerdo al manual de registro de gestión de camas en la red integrada público-privada 2021, aprobado en Resolución Exenta 244 de 22 de febrero de 2021, a partir del 23 de febrero de 2021, se comienza a reportar el N° de pacientes COVID-19 hospitalizados en UCI informados de forma agregada por los establecimientos en la plataforma UGCC, ya que los datos individualizados (Registro clínicos de los pacientes) requieren un mayor esfuerzo por parte de los establecimientos al momento de reportar y esto puede generar un atraso de notificación en la plataforma UGCC.

#### 4. Evolución de camas UCI habilitadas y ocupadas – País

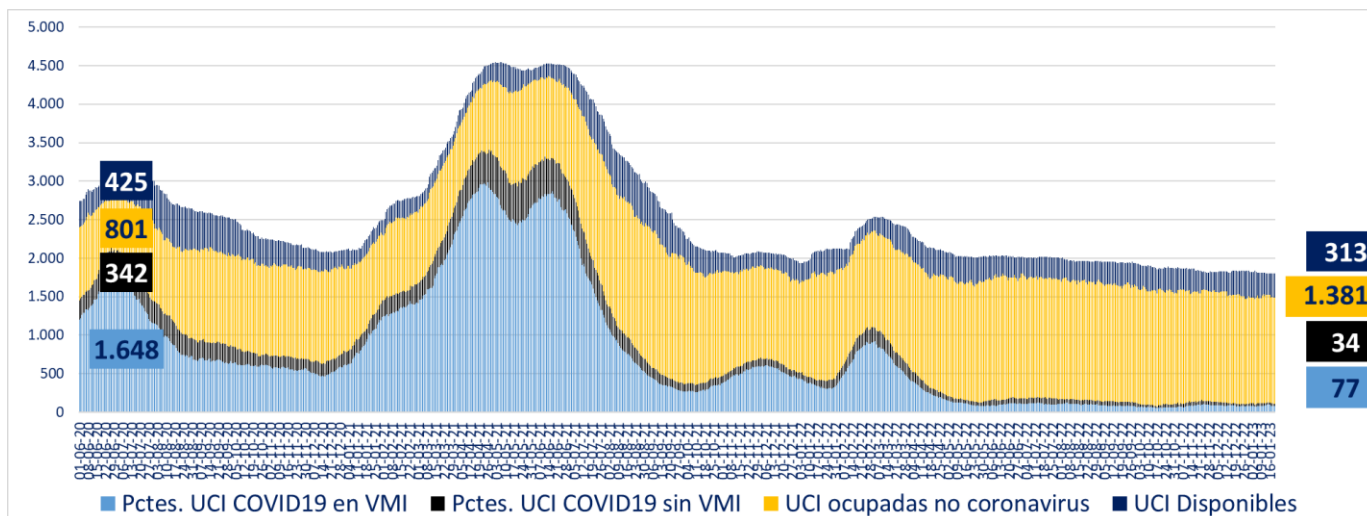

\* A partir del 23 de febrero de 2021 se reportan los datos informados de forma agregada, UGCC

#### 5. Evolución de camas UCI habilitadas y ocupadas – R. Metropolitana

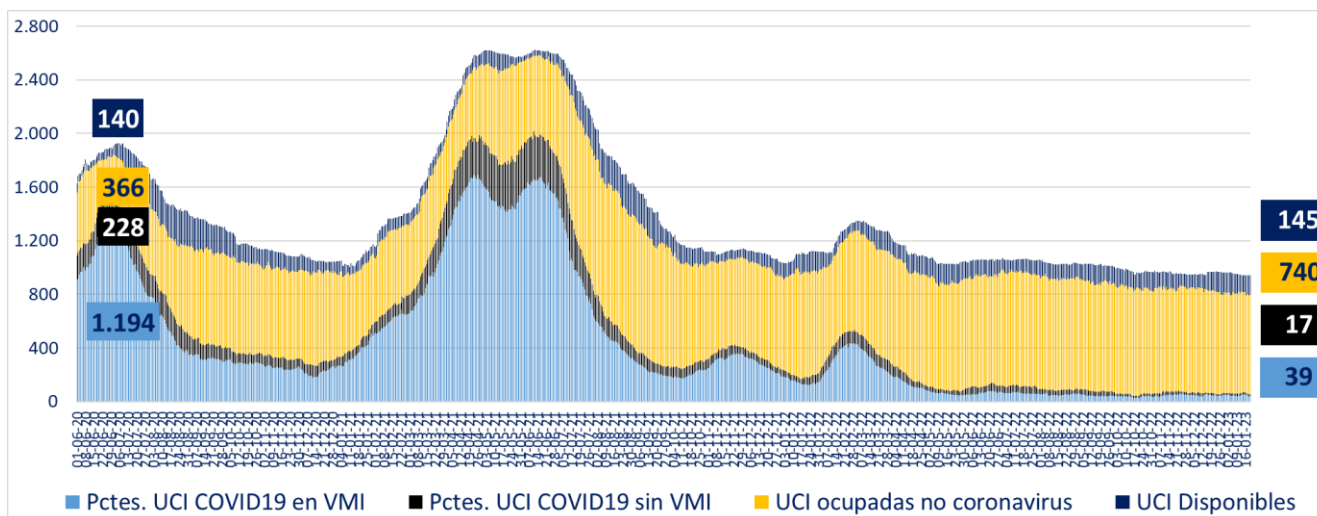

\* A partir del 23 de febrero de 2021 se reportan los datos informados de forma agregada, UGCC

#### 6. Evolución de camas UCI habilitadas y ocupadas – Regiones

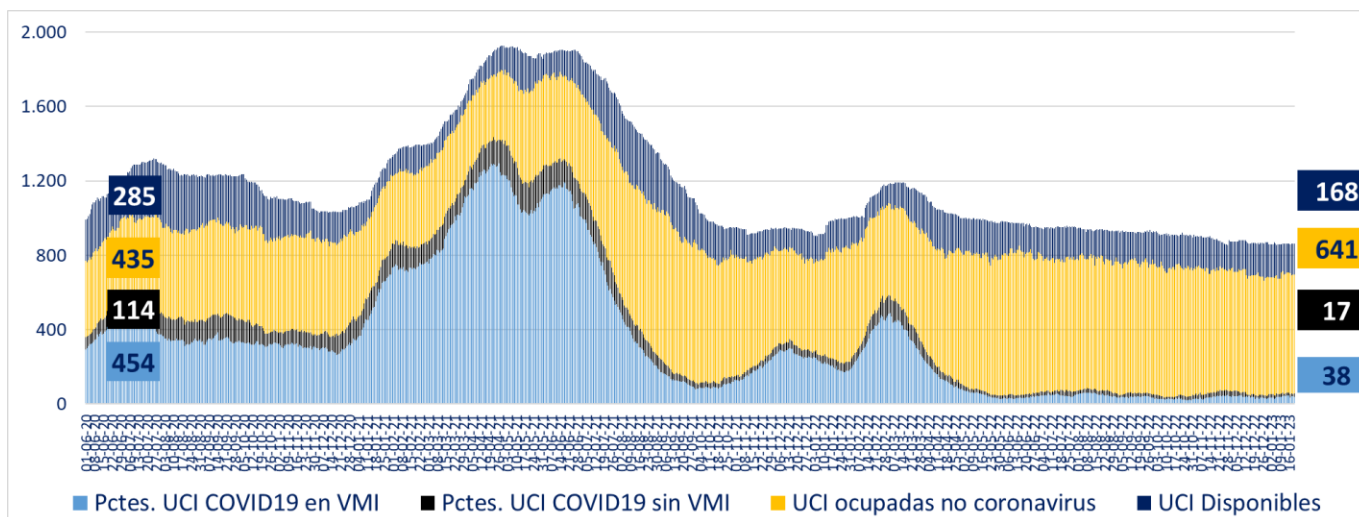

\* A partir del 23 de febrero de 2021 se reportan los datos informados de forma agregada, UGCC

## 7. Número pacientes Covid-19 en Unidades de Cuidado Intensivo (UCI) por tramos de edad

Tramos de edad	# pacientes	% total
≤ 39 años	9	7,96%
40 a 49 años	6	5,31%
50 a 59 años	12	10,62%
60 a 69 años	37	32,74%
≥ 70 años	49	43,36%
<b>Total</b>	<b>113</b>	<b>100%</b>

\* Pacientes reportados durante el día anterior de forma individualizada, UGCC

## 8. Evolución de pacientes Covid19 en Unidades de Cuidado Intensivo (UCI) por tramos de edad

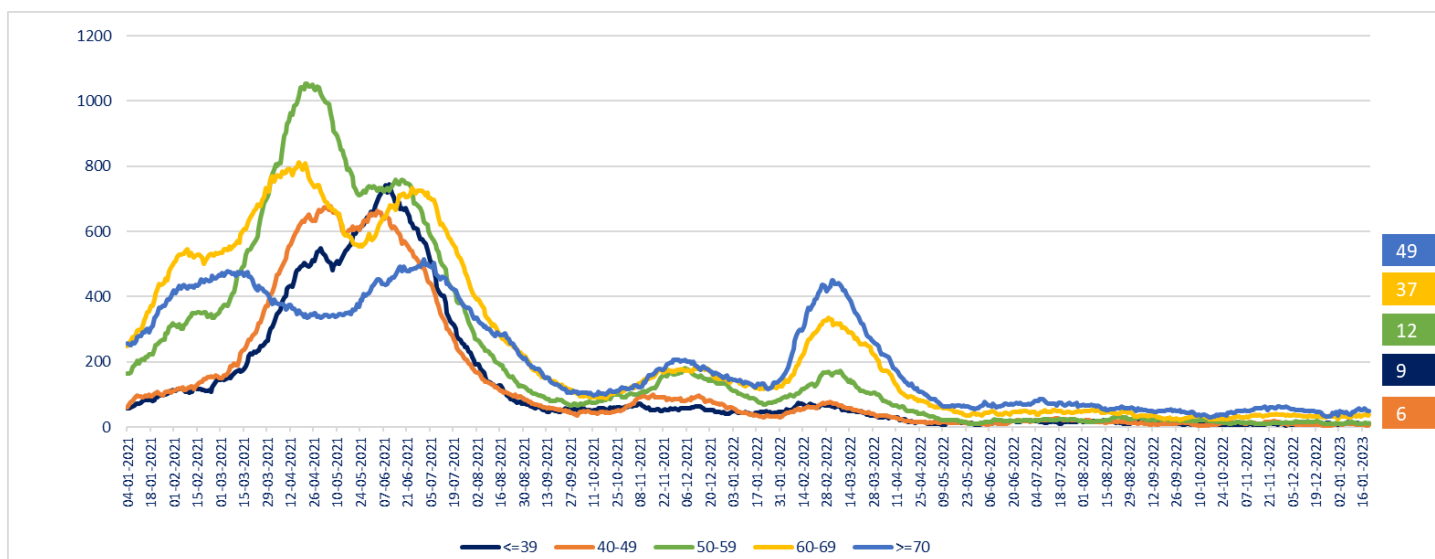

\* Pacientes reportados durante el día anterior de forma individualizada, UGCC – Información del gráfico, desde el 04 de enero del 2021

Nota explicativa: De acuerdo al manual de registro de gestión de camas en la red integrada público-privada 2021, aprobado en Resolución Exenta 244 de 22 de febrero de 2021, a partir del 23 de febrero de 2021, se comienza a reportar el N° de pacientes COVID-19 hospitalizados en UCI informados de forma agregada por los establecimientos en la plataforma UGCC, ya que los datos individualizados (Registro clínicos de los pacientes) requieren un mayor esfuerzo por parte de los establecimientos al momento de reportar y esto puede generar un atraso de notificación en la plataforma UGCC.

## 9. Hospitalización de pacientes Covid19 en sistema integrado

Fecha	Camas Básicas		Camas Media		UTI		UCI		Total Ocupadas
	Ocupadas	Disponibles	Ocupadas	Disponibles	Ocupadas	Disponibles	Ocupadas	Disponibles	
11-12-2022	326	2.415	445	658	181	267	126	261	1.078
12-12-2022	326	2.415	445	658	181	267	126	261	1.078
13-12-2022	323	2.450	470	541	187	250	113	308	1.093
14-12-2022	335	1.981	466	557	180	241	114	296	1.095
15-12-2022	299	1.780	440	591	175	238	118	281	1.032
16-12-2022	294	1.788	417	554	165	294	111	313	987
17-12-2022	272	1.793	448	629	170	269	120	315	1.010
18-12-2022	272	1.793	448	629	170	269	120	315	1.010
19-12-2022	272	1.793	448	629	170	269	120	315	1.010
20-12-2022	283	2.443	446	548	165	297	108	308	1.002
21-12-2022	312	1.949	463	555	181	290	111	300	1.067
22-12-2022	300	1.819	448	643	176	280	104	308	1.028
23-12-2022	305	2.046	444	672	175	285	102	319	1.026
24-12-2022	337	2.300	443	865	165	329	105	331	1.050
25-12-2022	337	2.300	443	865	165	329	105	331	1.050
26-12-2022	337	2.300	443	865	165	329	105	331	1.050
27-12-2022	287	3.574	422	1.006	169	371	101	361	979
28-12-2022	282	2.768	412	859	179	365	107	360	980
29-12-2022	284	2.616	407	750	173	352	108	359	972
30-12-2022	282	2.509	410	758	164	363	108	331	964
31-12-2022	294	2.842	399	859	165	330	117	331	975
01-01-2023	294	2.842	399	859	165	330	117	331	975
02-01-2023	294	2.842	399	859	165	330	117	331	975
03-01-2023	294	2.842	399	859	165	330	117	331	975
04-01-2023	284	3.353	445	824	165	331	103	367	997
05-01-2023	261	2.486	456	756	146	277	107	332	970
06-01-2023	278	2.111	431	709	148	258	118	298	975
07-01-2023	291	2.066	439	722	171	244	113	333	1.014
08-01-2023	291	2.066	439	722	171	244	113	333	1.014
09-01-2023	291	2.066	439	722	171	244	113	333	1.014
10-01-2023	300	2.646	492	568	172	272	113	300	1.077
11-01-2023	296	1.988	508	590	167	253	120	276	1.091
12-01-2023	300	1.840	492	547	182	240	119	300	1.093
13-01-2023	315	1.910	499	582	189	266	119	283	1.122
14-01-2023	311	2.010	492	629	167	276	128	283	1.098
15-01-2023	311	2.010	492	629	167	276	128	283	1.098
16-01-2023	311	2.010	492	629	167	276	128	283	1.098
17-01-2023	332	2.695	450	582	168	287	118	307	1.068
18-01-2023	325	2.123	433	623	149	248	115	307	1.022
19-01-2023	314	1.950	439	611	145	240	110	316	1.008
20-01-2023	306	1.905	435	649	142	292	111	313	994

\* Pacientes reportados durante el día anterior de forma agregada, UGCC – Información últimos 40 días

## 10. Evolución semanal de egresos hospitalarios pacientes Covid19

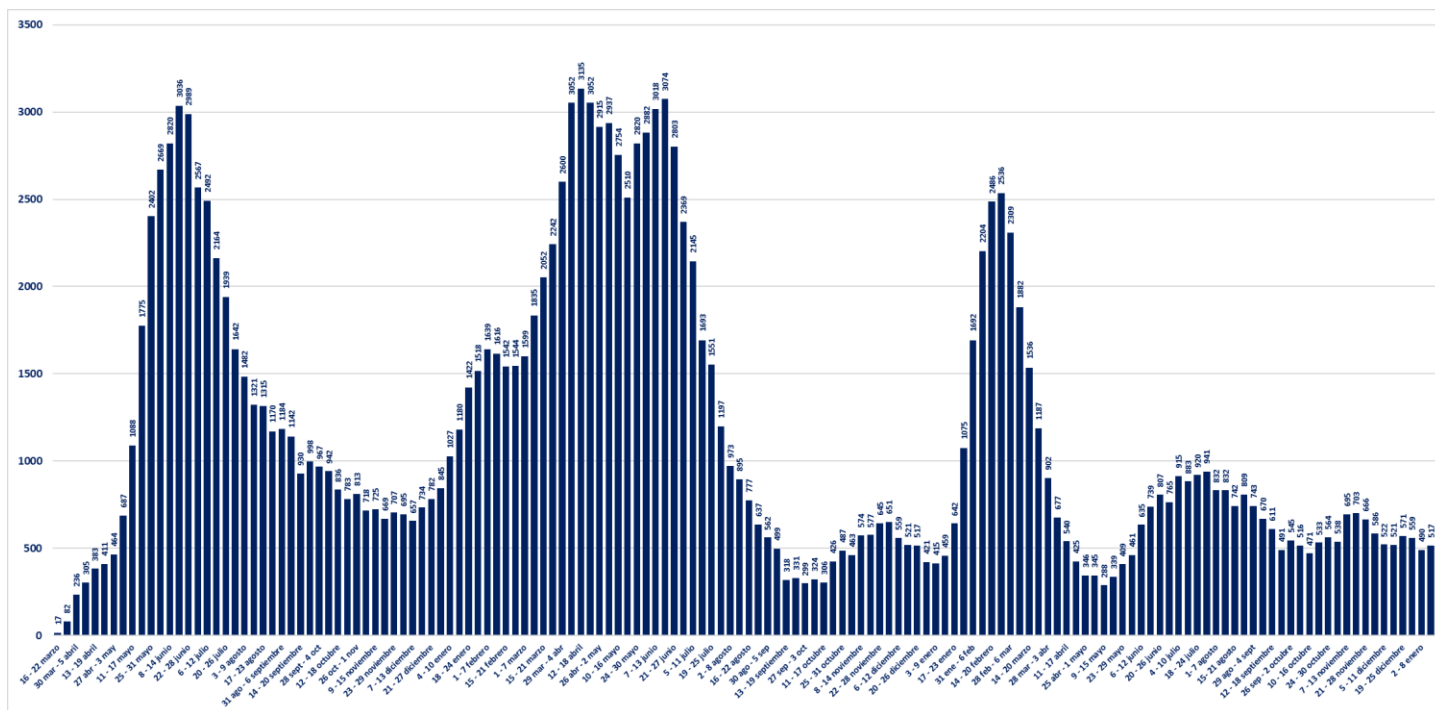

\* Pacientes reportados de forma individualizada, UGCC – Información de egresos desde la Semana del 4 al 8 marzo del 2020