

REPORTE

DIARIO

17 de diciembre de 2022



#CuidémonosEntreTodos

Contenido

I.	Sistema Integrado	2
1.	Ocupación por región de camas de unidades de cuidados intensivos (UCI) del Sistema Integrado Covid 19	2
2.	Evolución de camas UCI ocupadas a nivel nacional.....	2
3.	Evolución hospitalización de pacientes Covid19 en UCI por región	3
3.	Evolución hospitalización de pacientes Covid19 en UCI por región	4
4.	Evolución hospitalización de pacientes total Covid19 a nivel nacional	5
5.	Evolución de media móvil semanal de ingresos netos diarios a UCI	5
6.	Evolución de media móvil semanal de ingresos netos diarios a UCI de pacientes Covid.....	6
7.	Evolución de camas UCI ocupadas y pacientes con VM	6
8.	Ocupación por región de camas UTI del Sistema Integrado Covid 19.....	7
9.	Evolución de camas UTI habilitadas y ocupadas.....	7
II.	IV. Capacidad Hospitalaria	8
1.	Sistema Integrado Covid 19, camas de unidades de cuidados intensivos (UCI).....	8
2.	Hospitalización en unidades de cuidados intensivos (UCI) de pacientes Covid 19	8
3.	Hospitalización diaria en unidades de cuidados intensivos (UCI).....	8
4.	Evolución de camas UCI habilitadas y ocupadas – País	9
5.	Evolución de camas UCI habilitadas y ocupadas – R. Metropolitana	9
6.	Evolución de camas UCI habilitadas y ocupadas – Regiones	9
7.	Número pacientes Covid-19 en Unidades de Cuidado Intensivo (UCI) por tramos de edad.....	10
8.	Evolución de pacientes Covid19 en Unidades de Cuidado Intensivo (UCI) por tramos de edad.....	10
9.	Hospitalización de pacientes Covid19 en sistema integrado.....	11
10.	Evolución semanal de egresos hospitalarios pacientes Covid19	12

I. Sistema Integrado

1. Ocupación por región de camas de unidades de cuidados intensivos (UCI) del Sistema Integrado Covid 19

Región	Camas UCI habilitadas	Camas Ocupadas	% Ocupación Total	Cupos Disponibles	N° Pacientes Covid en UCI	% Pacientes Covid en UCI	N° Pacientes en VM	% En ventilación	Pacientes Covid en VM	Pacientes VM en UEH en transición
Arica	16	11	69%	5	1	9%	8	73%	1	0
Tarapacá	21	17	81%	4	2	12%	7	41%	2	0
Antofagasta	56	49	88%	7	2	4%	27	55%	2	0
Atacama	19	5	26%	14	1	20%	4	80%	1	0
Coquimbo	50	45	90%	5	4	9%	24	53%	4	0
Valparaíso	134	123	92%	11	5	4%	71	58%	3	0
RM	969	829	86%	140	66	8%	447	54%	51	4
O'Higgins	69	46	67%	23	3	7%	30	65%	3	0
Maule	89	73	82%	16	5	7%	43	59%	2	0
Ñuble	36	27	75%	9	3	11%	9	33%	1	0
Biobío	153	111	73%	42	7	6%	38	34%	5	0
Araucanía	84	68	81%	16	8	12%	54	79%	6	1
Los Ríos	22	19	86%	3	1	5%	10	53%	1	0
Los Lagos	86	77	90%	9	6	8%	35	45%	5	0
Aysén	10	7	70%	3	2	29%	2	29%	0	0
Magallanes	22	14	64%	8	4	29%	9	64%	1	0
Total	1.836	1.521	83%	315	120	8%	818	54%	88	5

* Pacientes reportados de forma agregada, UGCC

2. Evolución de camas UCI ocupadas a nivel nacional

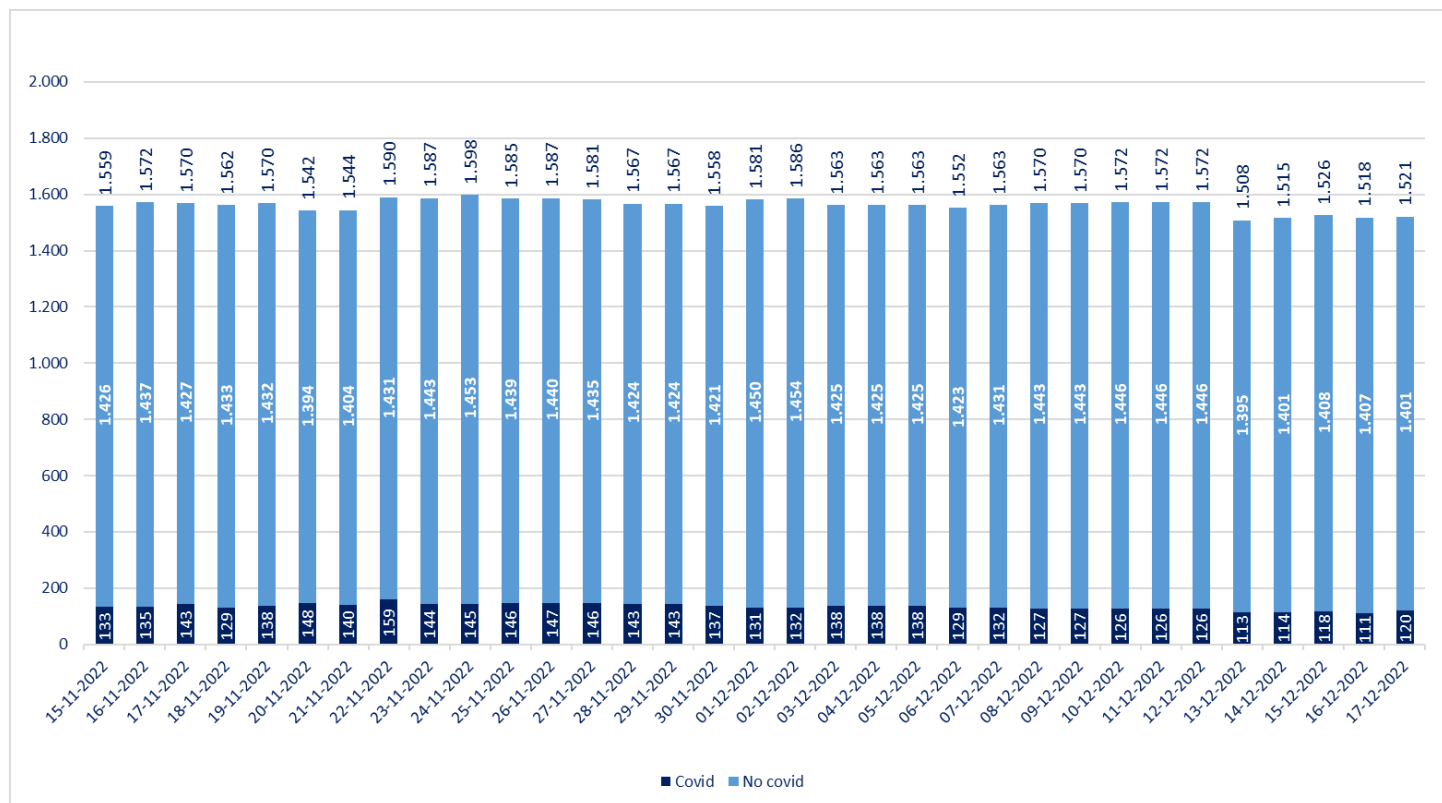

* Pacientes reportados de forma agregada, UGCC – Información del gráfico últimos 30 días

3. Evolución hospitalización de pacientes Covid19 en UCI por región

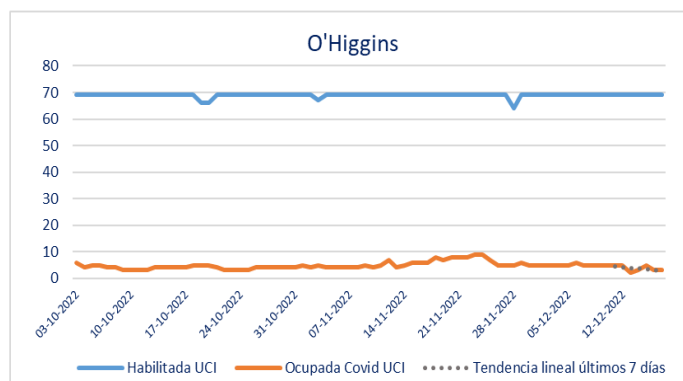
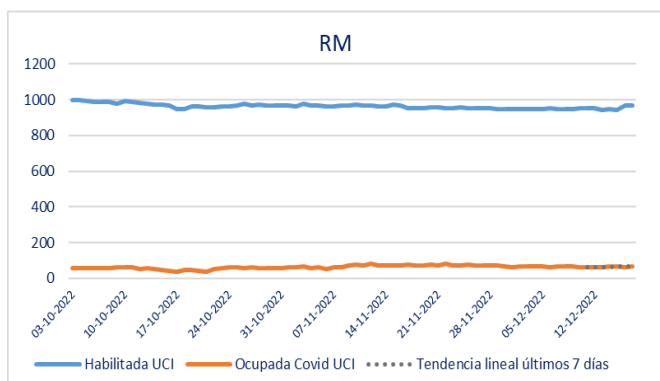
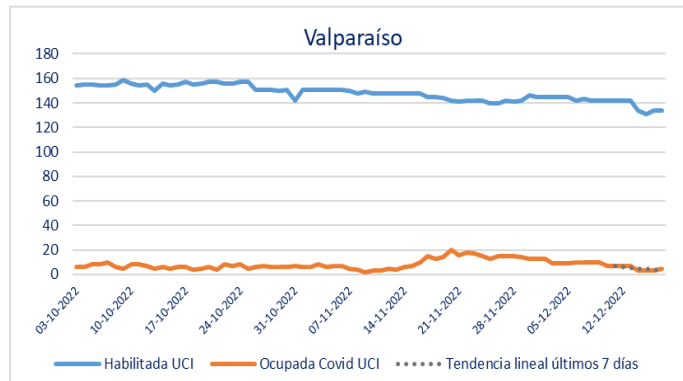
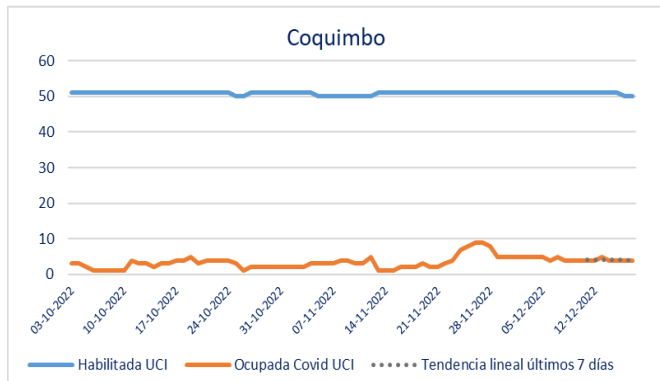
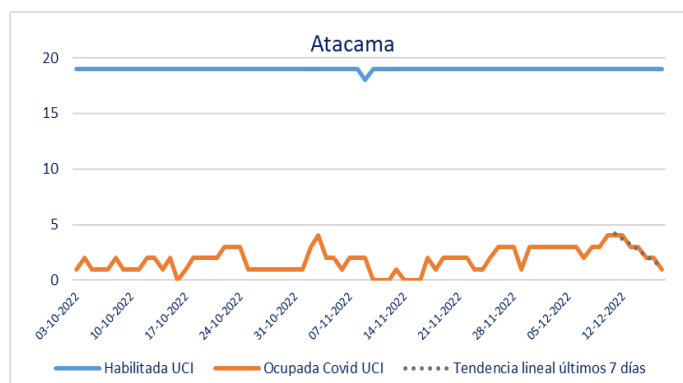
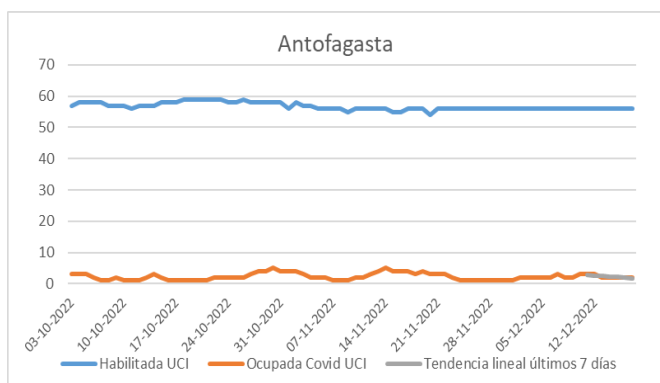
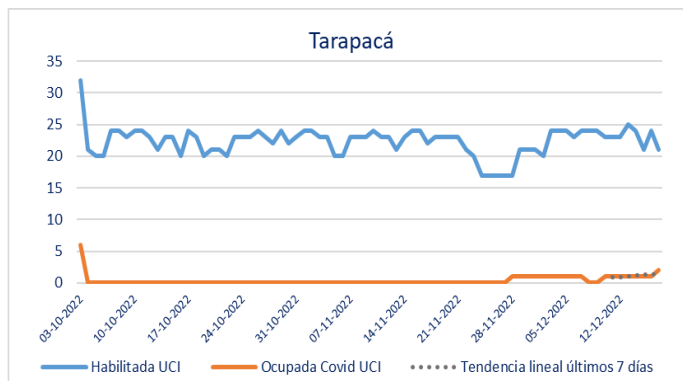
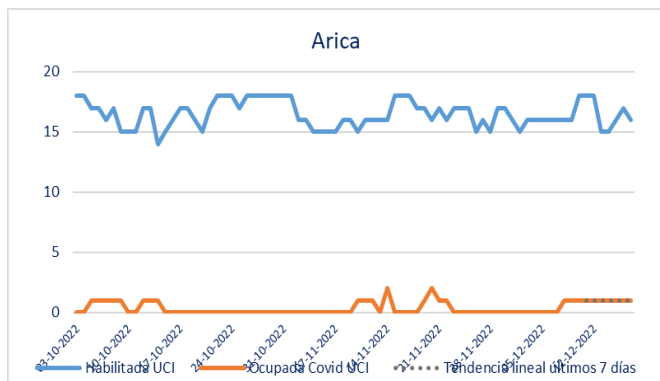

* Pacientes reportados de forma agregada, UGCC – Información del gráfico últimos 75 días

3. Evolución hospitalización de pacientes Covid19 en UCI por región

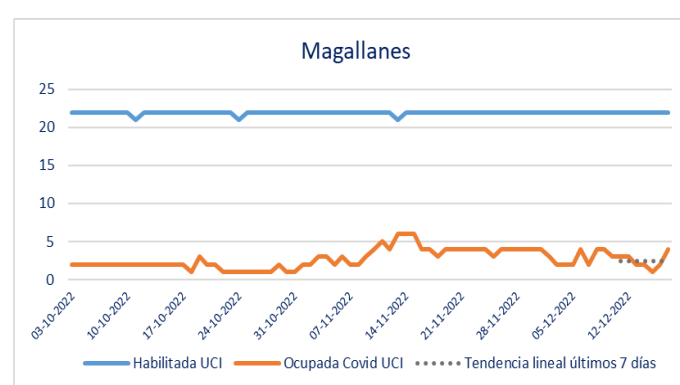
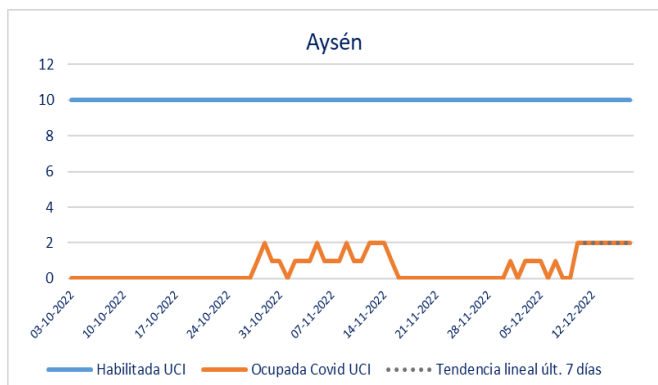
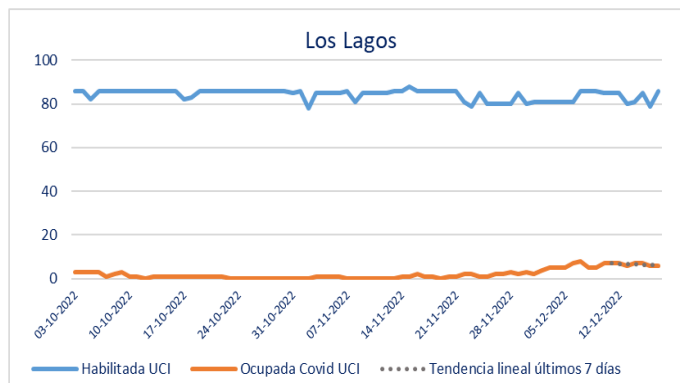
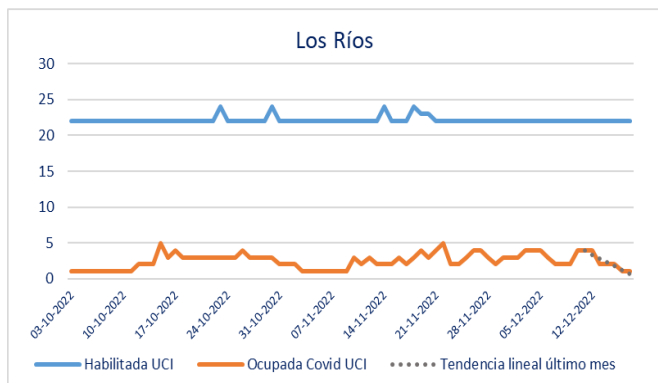
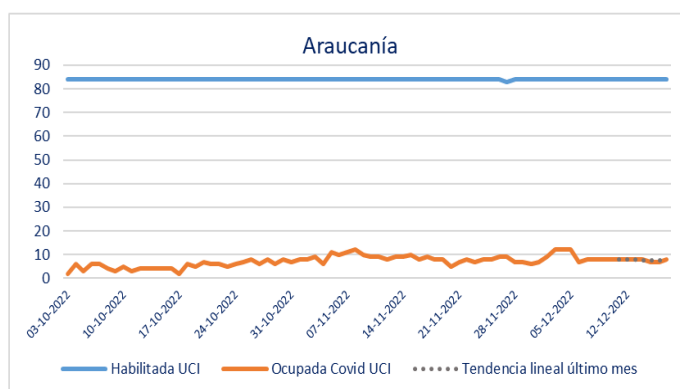
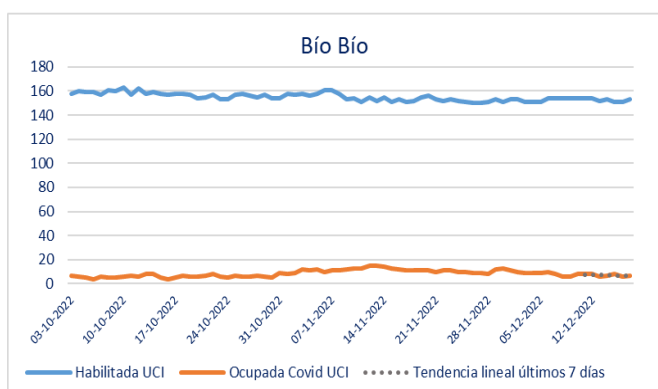
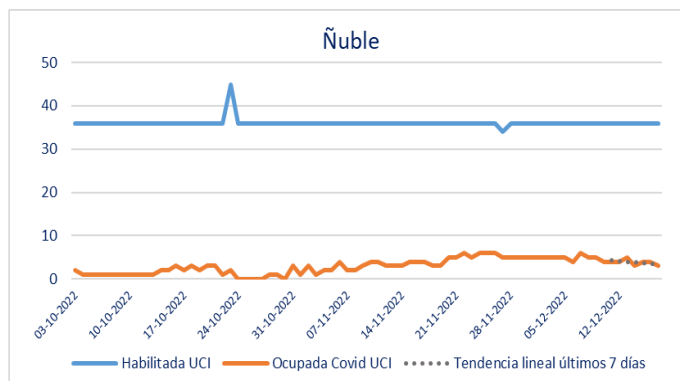
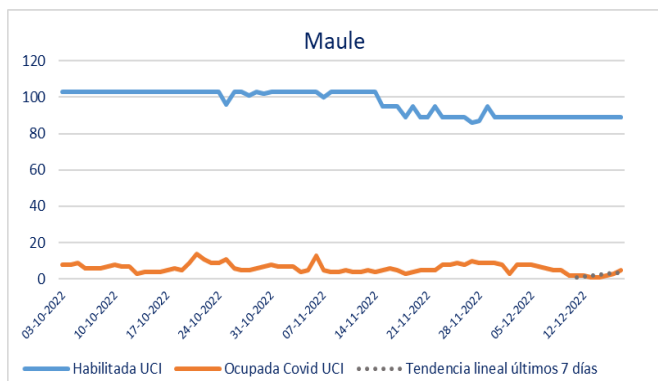

* Pacientes reportados de forma agregada, UGCC – Información del gráfico últimos 75 días

4. Evolución hospitalización de pacientes total Covid19 a nivel nacional

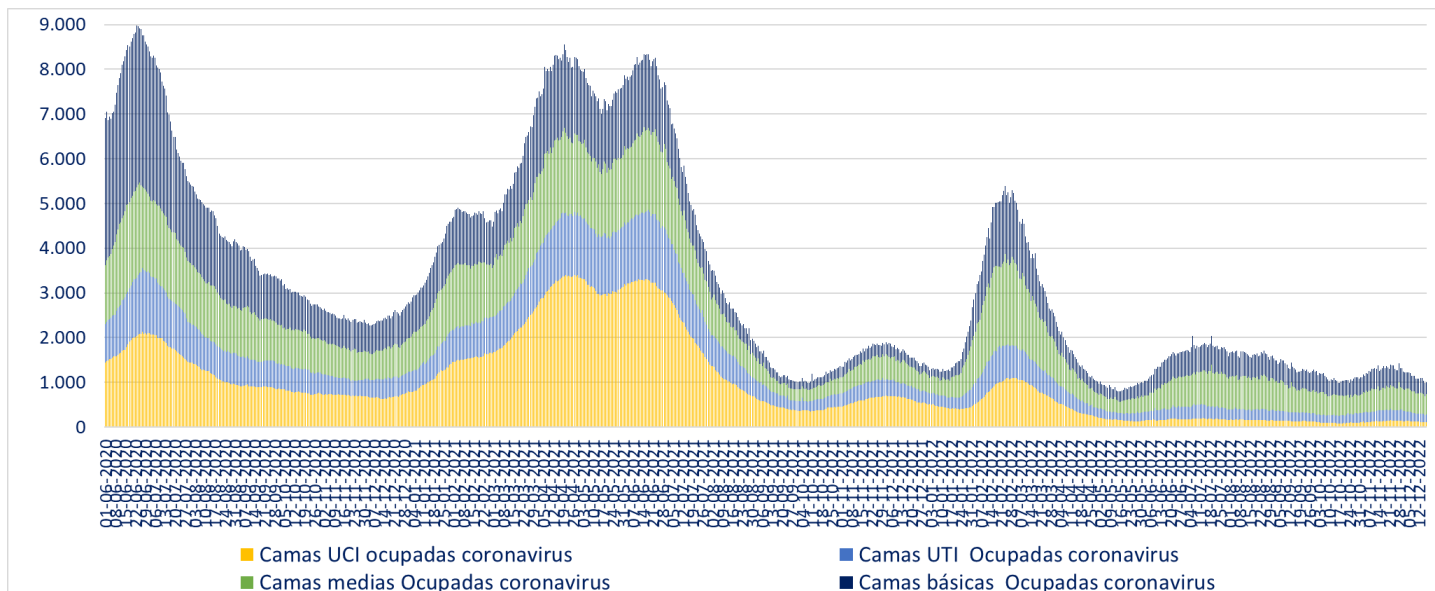

* A partir del 23 de febrero de 2021 se reportan los datos informados de forma agregada, UGCC

5. Evolución de media móvil semanal de ingresos netos diarios a UCI

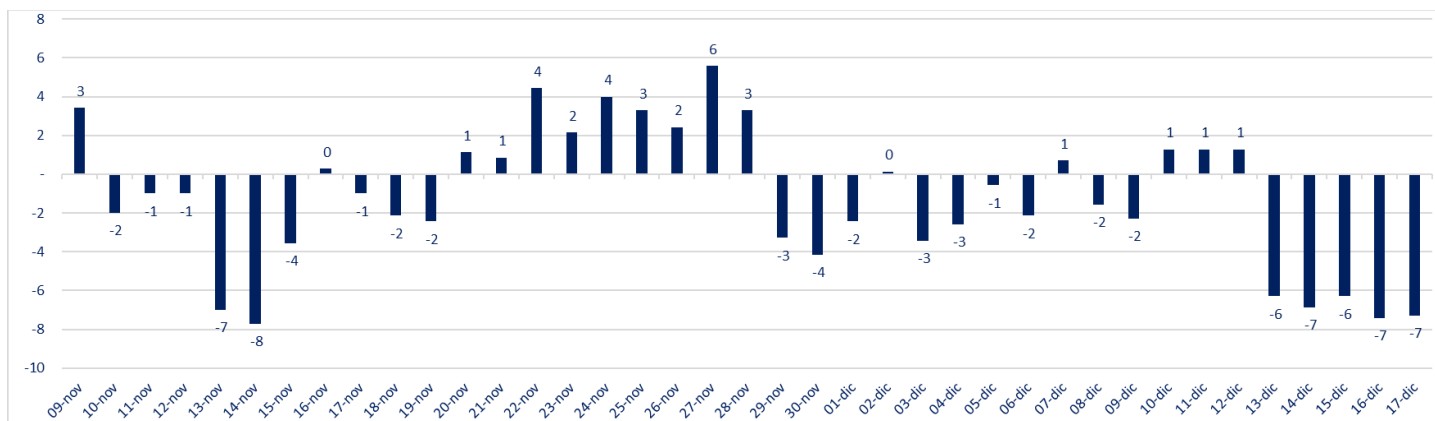

* Información del gráfico, últimos 38 días.

Número de UCI disponibles	315
Ingresos netos a UCI (media móvil semanal)	-7

6. Evolución de media móvil semanal de ingresos netos diarios a UCI de pacientes Covid

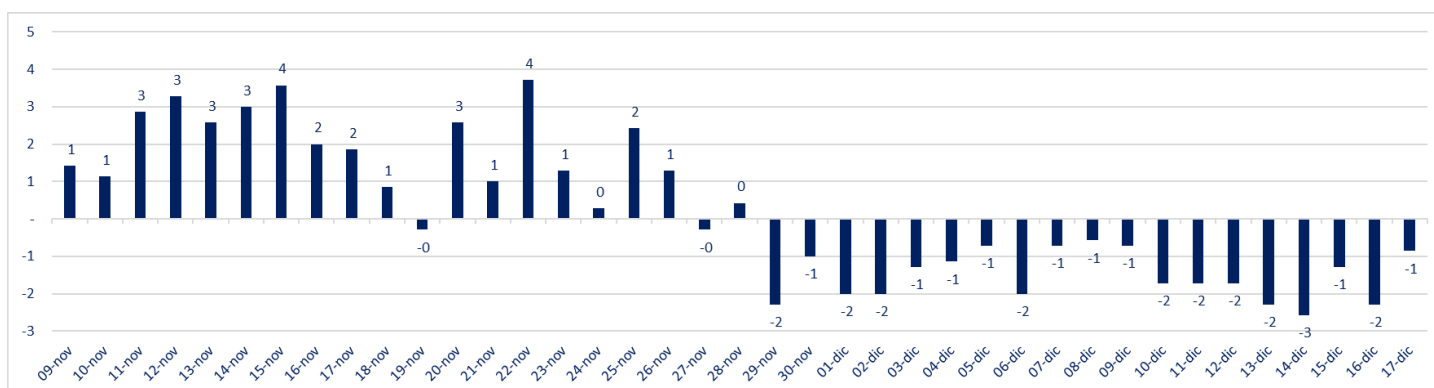

*A partir del 23 de febrero de 2021 se reportan los datos informados de forma agregada, UGCC – Información del gráfico, últimos 38 días.

7. Evolución de camas UCI ocupadas y pacientes con VM

Fecha	Camas UCI habilitadas	Camas Ocupadas	% Ocupación Total	Cupos Disponibles	N° Pacientes Covid en UCI	N° pacientes no Covid en UCI	% En ventilación
03-12-2022	1.823	1.563	86%	260	138	1.425	53%
10-12-2022	1.833	1.572	86%	261	126	1.446	52%
17-12-2022	1.836	1.521	83%	315	120	1.401	54%
Variación Sem-1	10	9			-12	21	
Variación a 7 días	3	-51			-6	-45	
% Variación Sem-1	0,5%	0,6%			-8,7%	1,5%	
% Variación a 7 días	0,2%	-3,2%			-4,8%	-3,1%	

8. Ocupación por región de camas UTI del Sistema Integrado Covid 19

Región	Camas UTI habilitadas	Camas Ocupadas	% Ocupación Total	Cupos Disponibles	Nº Pacientes Covid en UTI	% Pacientes Covid en UTI
Arica	26	17	65%	9	3	18%
Tarapacá	35	34	97%	1	2	6%
Antofagasta	88	79	90%	9	5	6%
Atacama	28	16	57%	12	2	13%
Coquimbo	118	116	98%	2	7	6%
Valparaíso	182	172	95%	10	8	5%
RM	1.791	1.659	93%	132	112	7%
O'Higgins	129	115	89%	14	5	4%
Maule	100	97	97%	3	0	0%
Ñuble	43	36	84%	7	1	3%
Biobío	188	149	79%	39	7	5%
Araucanía	117	109	93%	8	2	2%
Los Ríos	34	33	97%	1	3	9%
Los Lagos	119	107	90%	12	9	8%
Aysén	7	5	71%	2	1	20%
Magallanes	35	27	77%	8	3	11%
Total	3.040	2.771	91%	269	170	6%

* A partir del 23 de febrero de 2021 se reportan los datos informados de forma agregada, UGCC

9. Evolución de camas UTI habilitadas y ocupadas

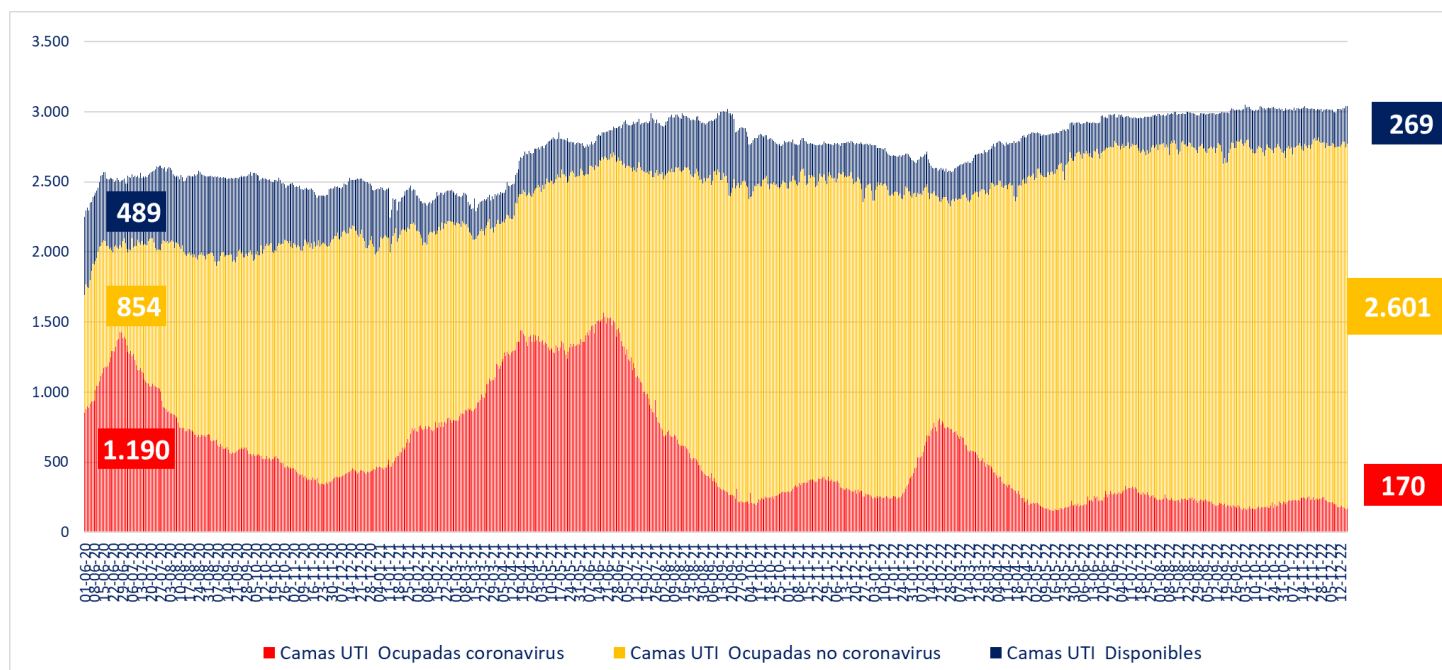

* A partir del 23 de febrero de 2021 se reportan los datos informados de forma agregada, UGCC

II. IV. Capacidad Hospitalaria

1. Sistema Integrado Covid 19, camas de unidades de cuidados intensivos (UCI)

Total de camas críticas	1.836	Camas críticas disponibles	315	Camas críticas ocupados	1.521
-------------------------	-------	----------------------------	-----	-------------------------	-------

2. Hospitalización en unidades de cuidados intensivos (UCI) de pacientes Covid 19

Región	# pacientes	% total
Arica	1	0,83%
Tarapacá	2	1,67%
Antofagasta	2	1,67%
Atacama	1	0,83%
Coquimbo	4	3,33%
Valparaíso	5	4,17%
Santiago	66	55,00%
O'Higgins	3	2,50%
Maule	5	4,17%
Ñuble	3	2,50%
Biobío	7	5,83%
Araucanía	8	6,67%
Los Ríos	1	0,83%
Los Lagos	6	5,00%
Aysén	2	1,67%
Magallanes	4	3,33%
Total	120	100%

Tipo de ventilación	# pacientes	% total
En ventilación mecánica	88	73,33%
Sin ventilación mecánica	32	26,67%
Total	120	100%

* Pacientes reportados durante el día anterior de forma agregada, UGCC

* Pacientes reportados durante el día anterior de forma agregada, UGCC

3. Hospitalización diaria en unidades de cuidados intensivos (UCI)

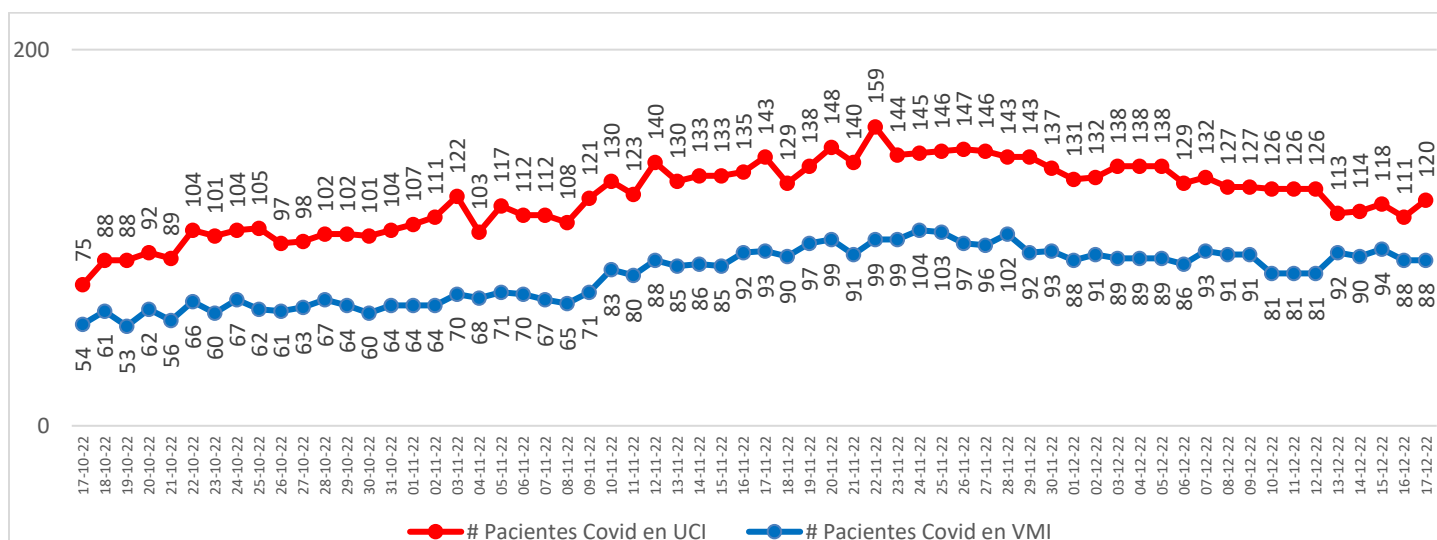

* Pacientes reportados durante el día anterior de forma agregada, UGCC – Información del gráfico, últimos 60 días

Nota explicativa: De acuerdo al manual de registro de gestión de camas en la red integrada público-privada 2021, aprobado en Resolución Exenta 244 de 22 de febrero de 2021, a partir del 23 de febrero de 2021, se comienza a reportar el N° de pacientes COVID-19 hospitalizados en UCI informados de forma agregada por los establecimientos en la plataforma UGCC, ya que los datos individualizados (Registro clínicos de los pacientes) requieren un mayor esfuerzo por parte de los establecimientos al momento de reportar y esto puede generar un atraso de notificación en la plataforma UGCC.

4. Evolución de camas UCI habilitadas y ocupadas – País

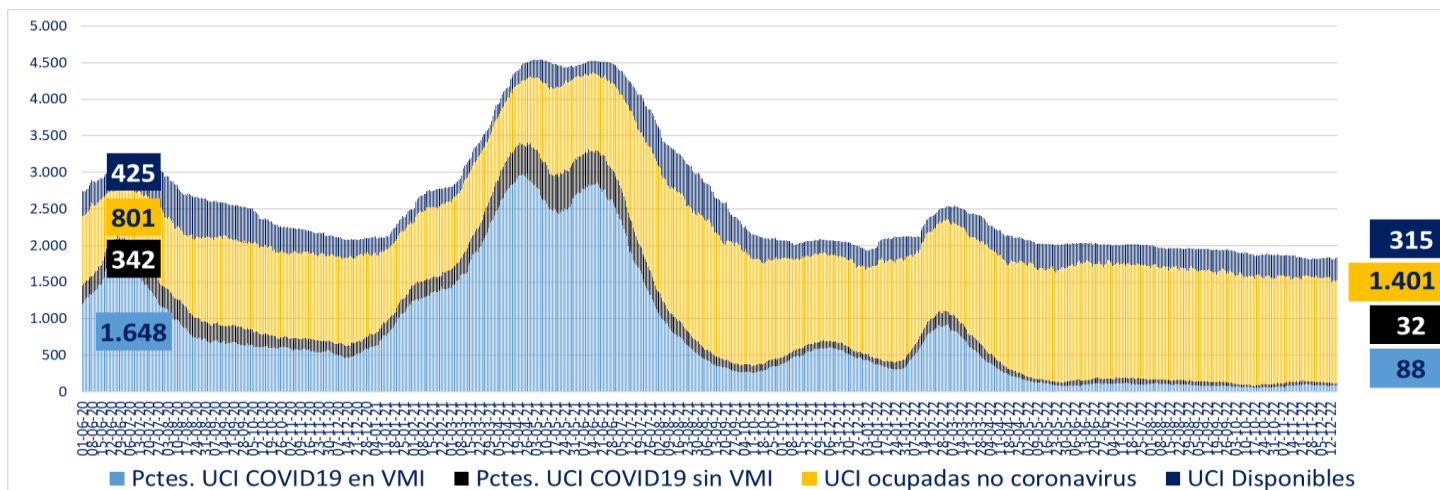

* A partir del 23 de febrero de 2021 se reportan los datos informados de forma agregada, UGCC

5. Evolución de camas UCI habilitadas y ocupadas – R. Metropolitana

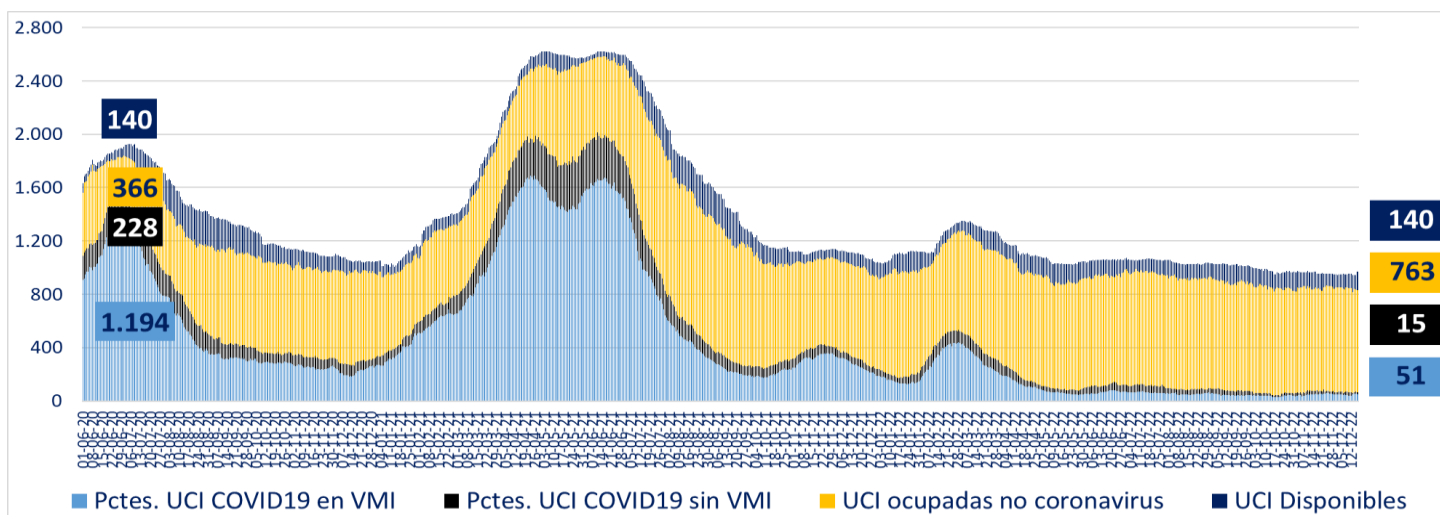

* A partir del 23 de febrero de 2021 se reportan los datos informados de forma agregada, UGCC

6. Evolución de camas UCI habilitadas y ocupadas – Regiones

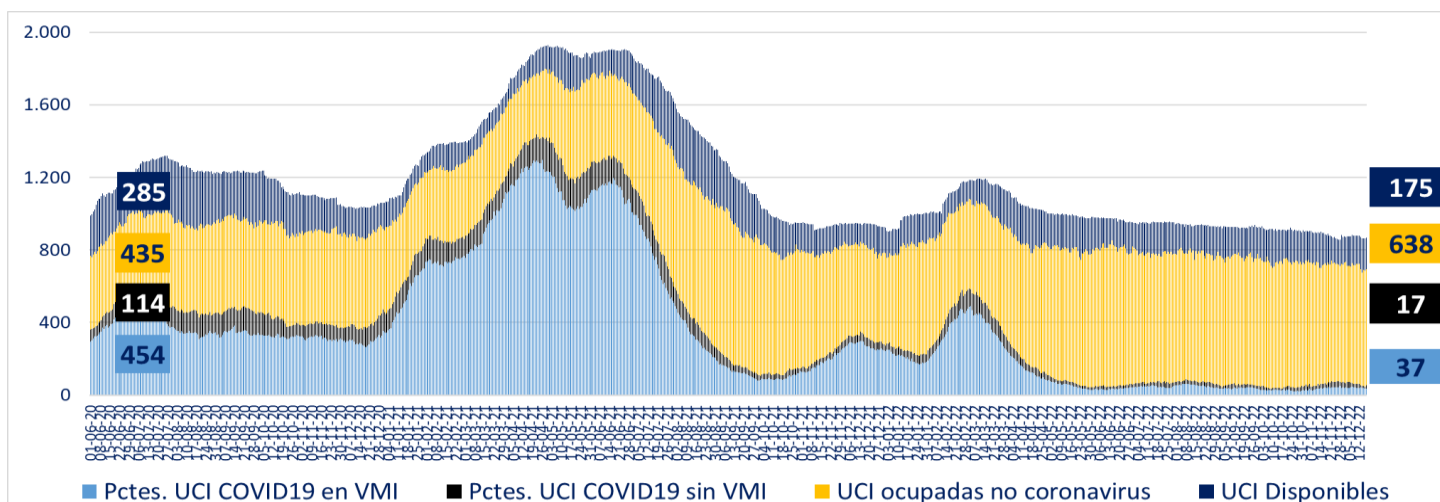

* A partir del 23 de febrero de 2021 se reportan los datos informados de forma agregada, UGCC

7. Número pacientes Covid-19 en Unidades de Cuidado Intensivo (UCI) por tramos de edad

Tramos de edad	# pacientes	% total
≤ 39 años	8	7,34%
40 a 49 años	6	5,50%
50 a 59 años	15	13,76%
60 a 69 años	31	28,44%
≥ 70 años	49	44,95%
Total	109	100%

* Pacientes reportados durante el día anterior de forma individualizada, UGCC

8. Evolución de pacientes Covid19 en Unidades de Cuidado Intensivo (UCI) por tramos de edad

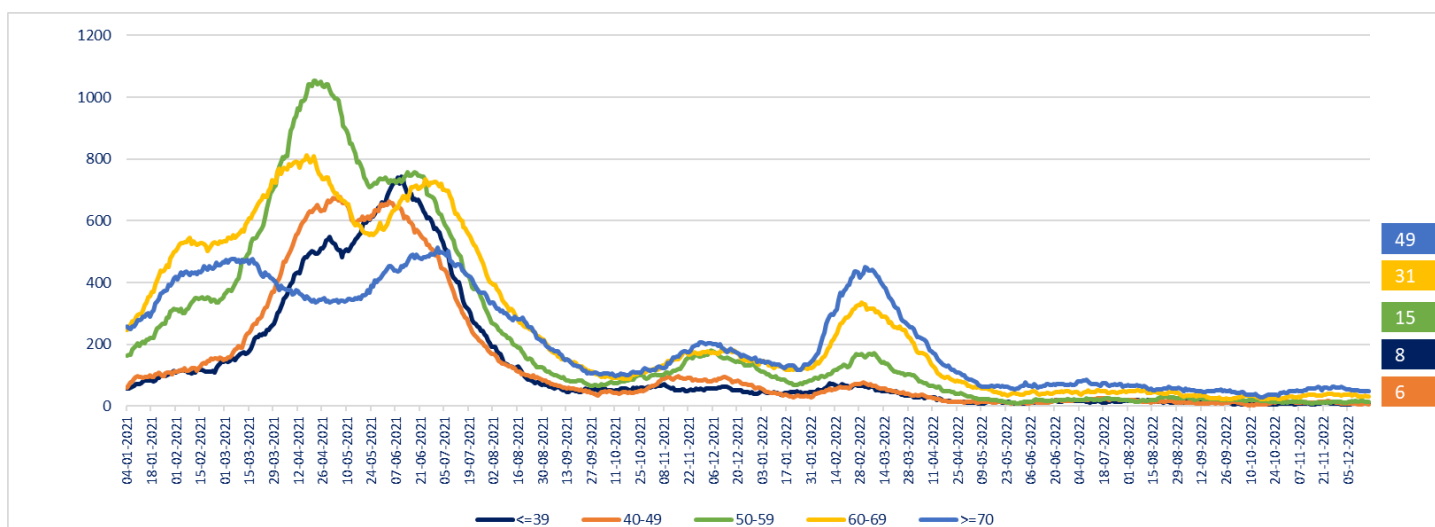

* Pacientes reportados durante el día anterior de forma individualizada, UGCC – Información del gráfico, desde el 04 de enero del 2021

Nota explicativa: De acuerdo al manual de registro de gestión de camas en la red integrada público-privada 2021, aprobado en Resolución Exenta 244 de 22 de febrero de 2021, a partir del 23 de febrero de 2021, se comienza a reportar el N° de pacientes COVID-19 hospitalizados en UCI informados de forma agregada por los establecimientos en la plataforma UGCC, ya que los datos individualizados (Registro clínicos de los pacientes) requieren un mayor esfuerzo por parte de los establecimientos al momento de reportar y esto puede generar un atraso de notificación en la plataforma UGCC.

9. Hospitalización de pacientes Covid19 en sistema integrado

Fecha	Camas Básicas		Camas Media		UTI		UCI		Total Ocupadas
	Ocupadas	Disponibles	Ocupadas	Disponibles	Ocupadas	Disponibles	Ocupadas	Disponibles	
07-11-2022	442	2.744	471	949	227	317	112	275	1.252
08-11-2022	415	2.606	486	505	228	281	108	279	1.237
09-11-2022	443	2.123	511	514	230	261	121	291	1.305
10-11-2022	446	1.924	499	540	225	268	130	295	1.300
11-11-2022	470	1.922	493	554	229	262	123	283	1.315
12-11-2022	456	1.989	479	624	226	245	140	277	1.301
13-11-2022	484	2.343	531	878	244	264	130	324	1.389
14-11-2022	440	2.626	436	809	244	292	133	326	1.253
15-11-2022	445	2.609	452	645	250	310	133	305	1.280
16-11-2022	442	2.091	501	636	247	271	135	290	1.325
17-11-2022	478	1.860	508	681	234	268	143	271	1.363
18-11-2022	466	2.039	477	641	251	281	129	275	1.323
19-11-2022	446	2.087	528	696	255	259	138	273	1.367
20-11-2022	439	2.286	517	893	228	287	148	294	1.332
21-11-2022	418	2.539	508	750	235	257	140	291	1.301
22-11-2022	460	2.465	525	571	252	217	159	239	1.396
23-11-2022	466	1.994	535	513	231	204	144	237	1.376
24-11-2022	470	1.698	523	609	239	218	145	229	1.377
25-11-2022	423	1.733	493	638	238	219	146	231	1.300
26-11-2022	412	1.807	487	632	232	196	147	227	1.278
27-11-2022	420	2.141	471	820	240	226	146	229	1.277
28-11-2022	437	2.545	615	796	241	242	143	242	1.436
29-11-2022	417	2.504	503	644	252	216	143	263	1.315
30-11-2022	437	1.969	489	618	252	236	137	264	1.315
01-12-2022	393	1.901	488	656	228	276	131	241	1.240
02-12-2022	391	1.970	484	686	224	243	132	232	1.231
03-12-2022	366	1.958	506	693	214	258	138	260	1.224
04-12-2022	366	1.958	506	693	214	258	138	260	1.224
05-12-2022	366	1.958	506	693	214	258	138	260	1.224
06-12-2022	371	2.459	491	584	212	238	129	274	1.203
07-12-2022	336	1.992	470	578	204	226	132	267	1.142
08-12-2022	351	1.854	477	591	197	246	127	259	1.152
09-12-2022	351	1.854	477	591	197	246	127	259	1.152
10-12-2022	326	2.415	445	658	181	267	126	261	1.078
11-12-2022	326	2.415	445	658	181	267	126	261	1.078
12-12-2022	326	2.415	445	658	181	267	126	261	1.078
13-12-2022	323	2.450	470	541	187	250	113	308	1.093
14-12-2022	335	1.981	466	557	180	241	114	296	1.095
15-12-2022	299	1.780	440	591	175	238	118	281	1.032
16-12-2022	294	1.788	417	554	165	294	111	313	987
17-12-2022	272	1.793	448	629	170	269	120	315	1.010

* Pacientes reportados durante el día anterior de forma agregada, UGCC – Información últimos 40 días

10. Evolución semanal de egresos hospitalarios pacientes Covid19

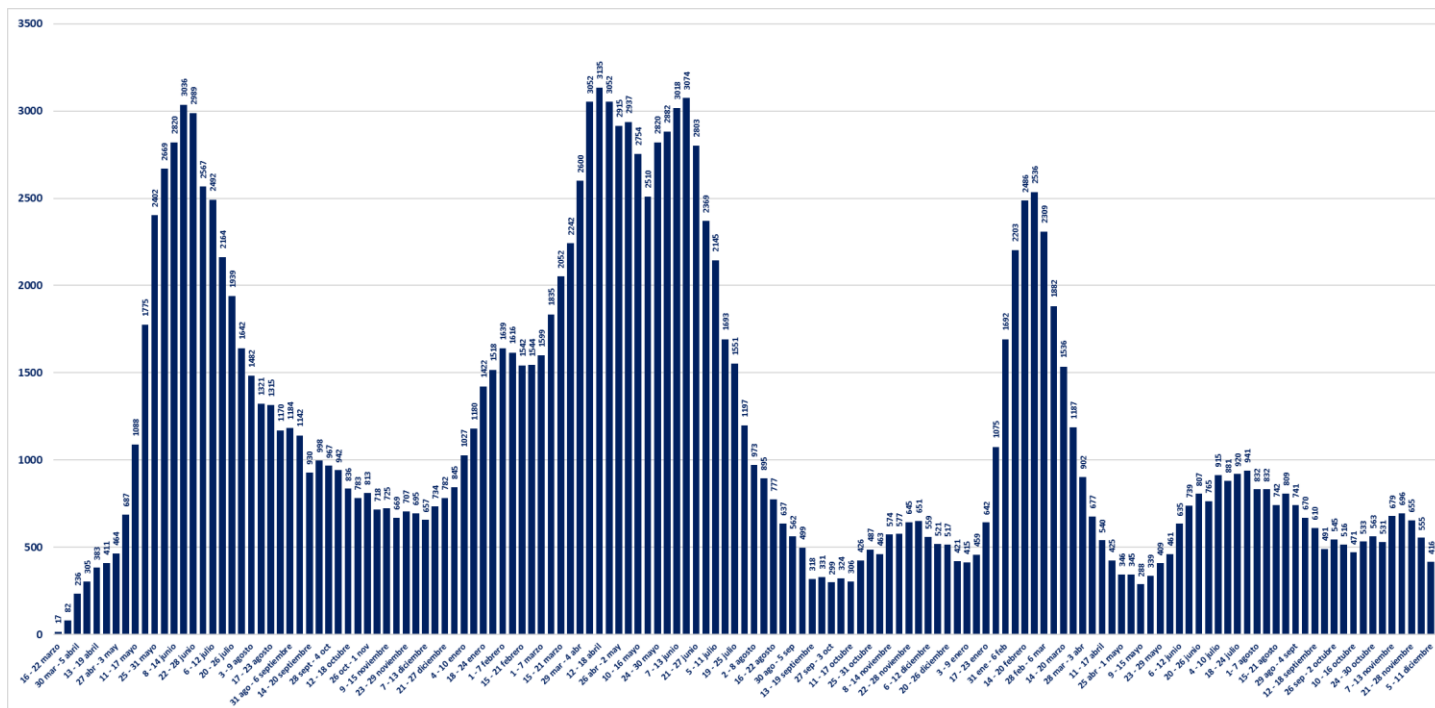

* Pacientes reportados de forma individualizada, UGCC – Información de egresos desde la Semana del 4 al 8 marzo del 2020