

REPORTE

DIARIO

07 de enero de 2023



#CuidémonosEntre**Todos**

Contenido

I.	Sistema Integrado	2
1.	Ocupación por región de camas de unidades de cuidados intensivos (UCI) del Sistema Integrado Covid 19	2
2.	Evolución de camas UCI ocupadas a nivel nacional.....	2
3.	Evolución hospitalización de pacientes Covid19 en UCI por región	3
3.	Evolución hospitalización de pacientes Covid19 en UCI por región	4
4.	Evolución hospitalización de pacientes total Covid19 a nivel nacional	5
5.	Evolución de media móvil semanal de ingresos netos diarios a UCI	5
6.	Evolución de media móvil semanal de ingresos netos diarios a UCI de pacientes Covid.....	6
7.	Evolución de camas UCI ocupadas y pacientes con VM	6
8.	Ocupación por región de camas UTI del Sistema Integrado Covid 19.....	7
9.	Evolución de camas UTI habilitadas y ocupadas.....	7
II.	IV. Capacidad Hospitalaria	8
1.	Sistema Integrado Covid 19, camas de unidades de cuidados intensivos (UCI).....	8
2.	Hospitalización en unidades de cuidados intensivos (UCI) de pacientes Covid 19	8
3.	Hospitalización diaria en unidades de cuidados intensivos (UCI).....	8
4.	Evolución de camas UCI habilitadas y ocupadas – País	9
5.	Evolución de camas UCI habilitadas y ocupadas – R. Metropolitana	9
6.	Evolución de camas UCI habilitadas y ocupadas – Regiones	9
7.	Número pacientes Covid-19 en Unidades de Cuidado Intensivo (UCI) por tramos de edad.....	10
8.	Evolución de pacientes Covid19 en Unidades de Cuidado Intensivo (UCI) por tramos de edad.....	10
9.	Hospitalización de pacientes Covid19 en sistema integrado.....	11
10.	Evolución semanal de egresos hospitalarios pacientes Covid19	12

I. Sistema Integrado

1. Ocupación por región de camas de unidades de cuidados intensivos (UCI) del Sistema Integrado Covid 19

Región	Camas UCI habilitadas	Camas Ocupadas	% Ocupación Total	Cupos Disponibles	N° Pacientes Covid en UCI	% Pacientes Covid en UCI	N° Pacientes en VM	% En ventilación	Pacientes Covid en VM	Pacientes VM en UEH en transición
Arica	17	6	35%	11	-	0%	2	33%	0	0
Tarapacá	22	14	64%	8	2	14%	14	100%	2	0
Antofagasta	60	53	88%	7	3	6%	36	68%	2	0
Atacama	19	14	74%	5	1	7%	8	57%	1	0
Coquimbo	50	43	86%	7	2	5%	28	65%	2	0
Valparaíso	136	117	86%	19	9	8%	69	59%	7	2
RM	954	807	85%	147	61	8%	415	51%	46	1
O'Higgins	66	48	73%	18	1	2%	37	77%	1	0
Maule	89	75	84%	14	6	8%	44	59%	4	0
Ñuble	36	21	58%	15	1	5%	10	48%	0	0
Biobío	151	116	77%	35	15	13%	55	47%	12	0
Araucanía	81	63	78%	18	4	6%	46	73%	0	0
Los Ríos	22	17	77%	5	4	24%	8	47%	3	0
Los Lagos	81	65	80%	16	3	5%	24	37%	2	0
Aysén	10	6	60%	4	-	0%	2	33%	0	0
Magallanes	19	15	79%	4	1	7%	6	40%	1	0
Total	1.813	1.480	82%	333	113	8%	804	54%	83	3

* Pacientes reportados de forma agregada, UGCC

2. Evolución de camas UCI ocupadas a nivel nacional

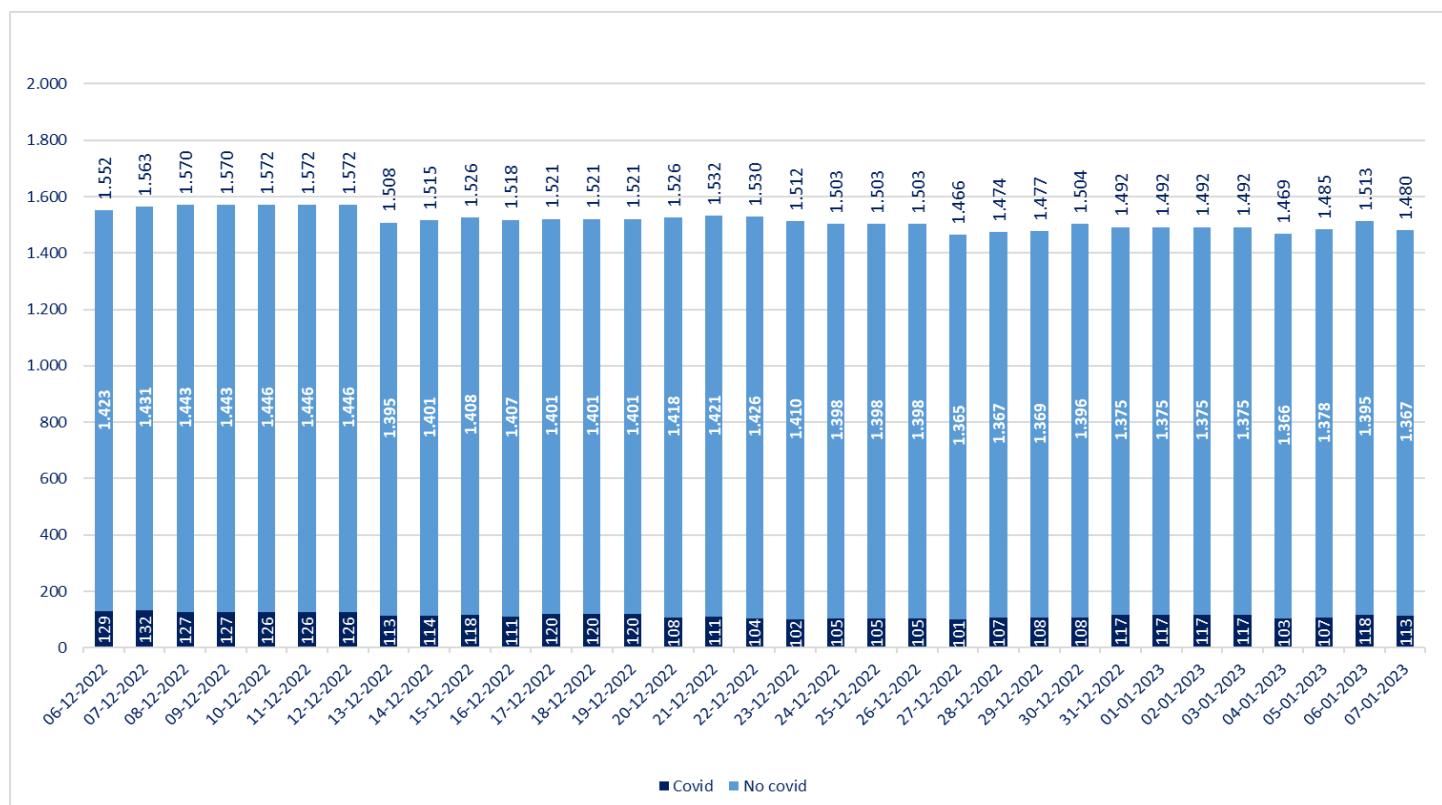

* Pacientes reportados de forma agregada, UGCC – Información del gráfico últimos 30 días

3. Evolución hospitalización de pacientes Covid19 en UCI por región

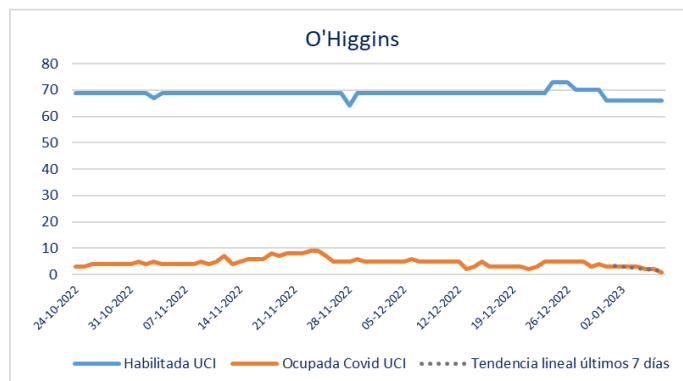
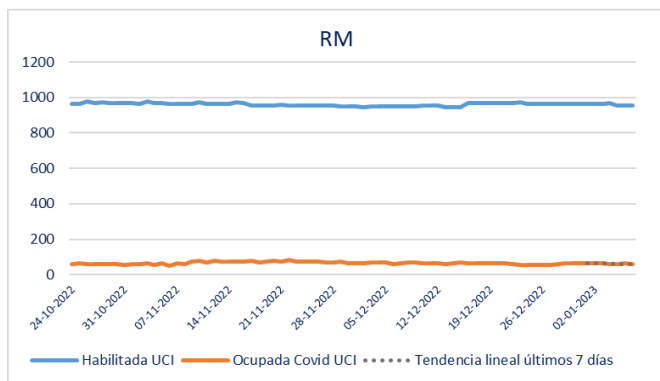
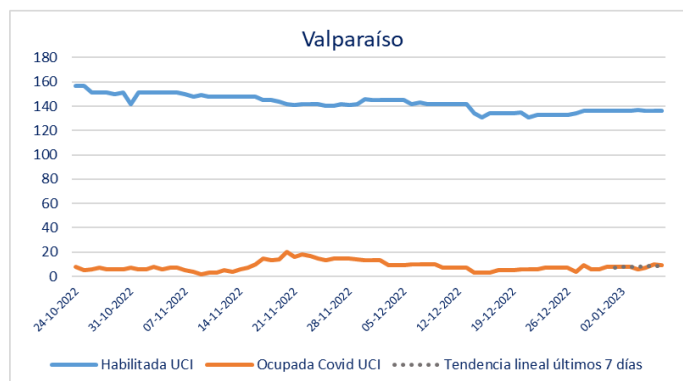
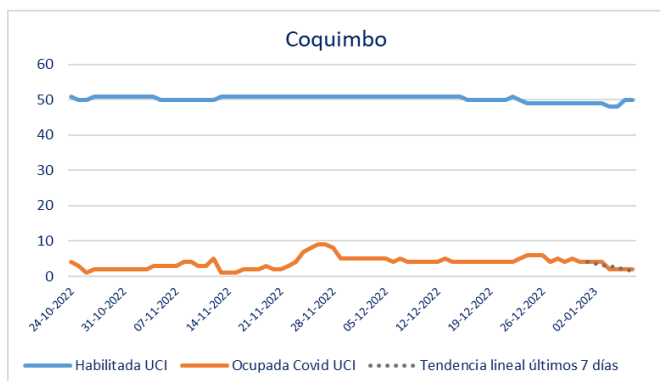
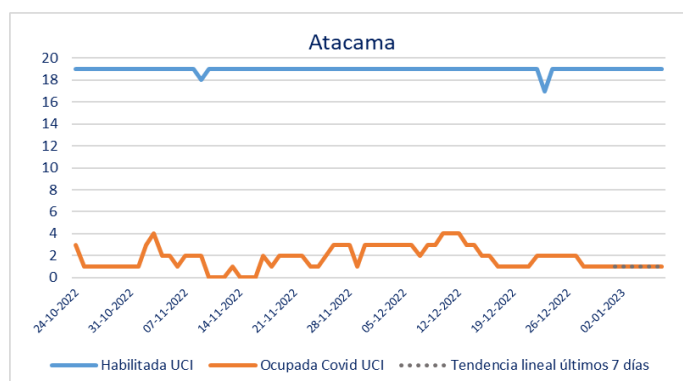
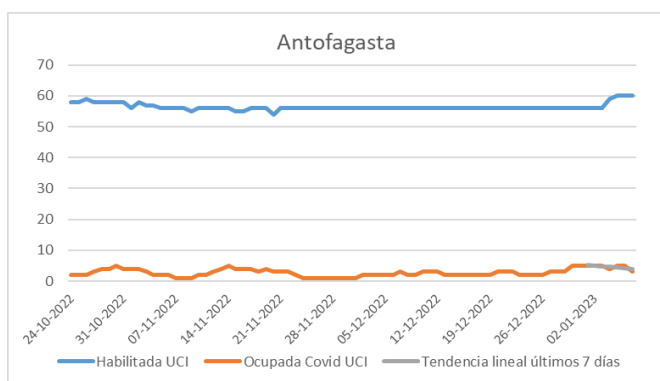
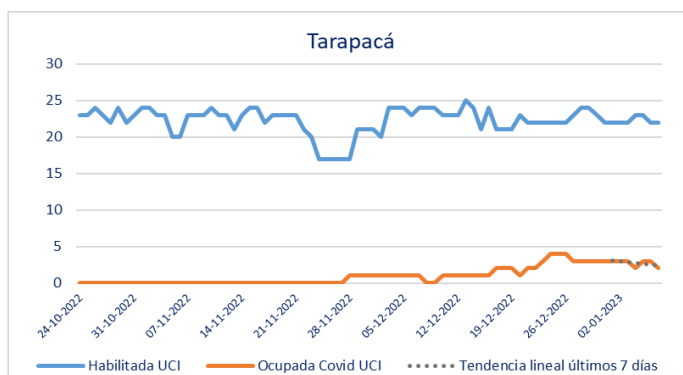
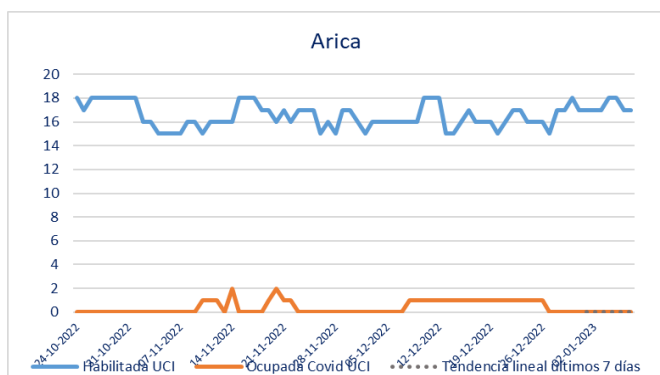

* Pacientes reportados de forma agregada, UGCC – Información del gráfico últimos 75 días

3. Evolución hospitalización de pacientes Covid19 en UCI por región

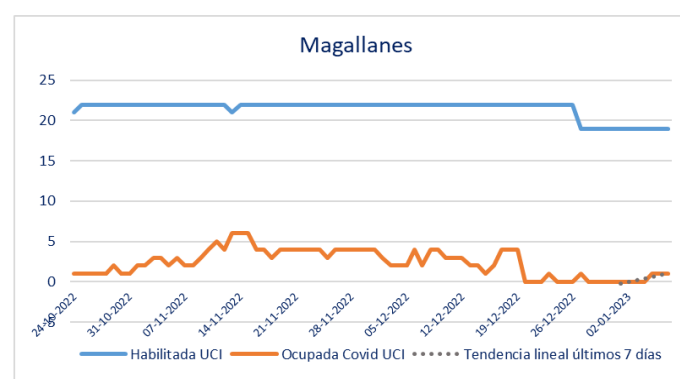
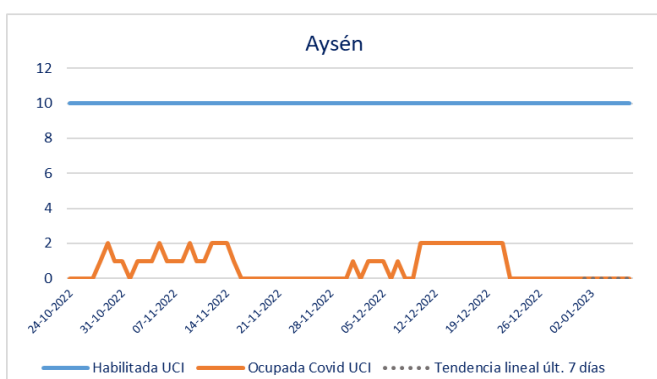
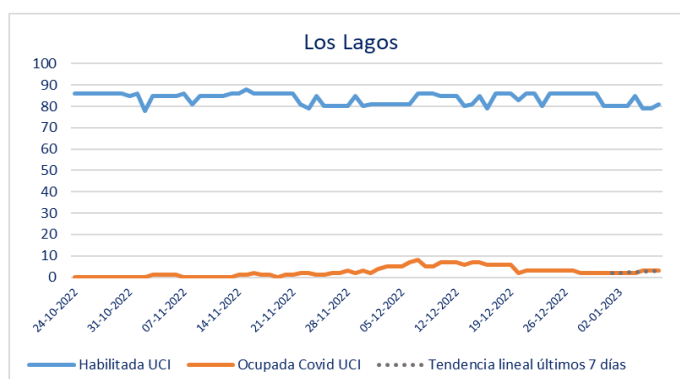
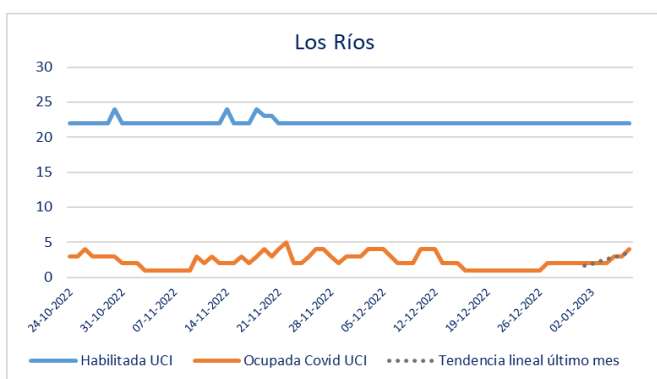
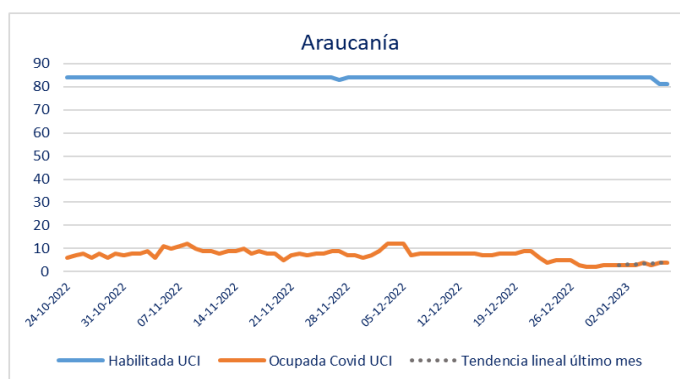
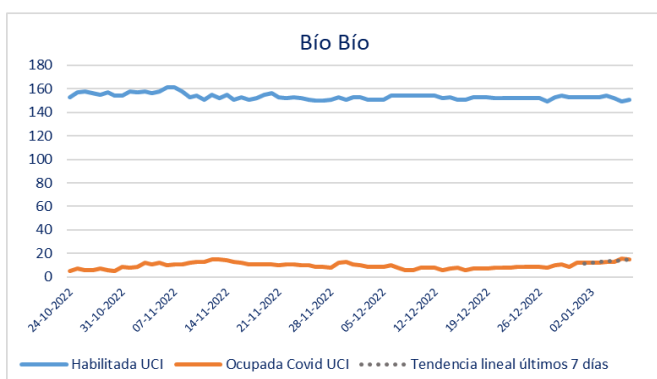
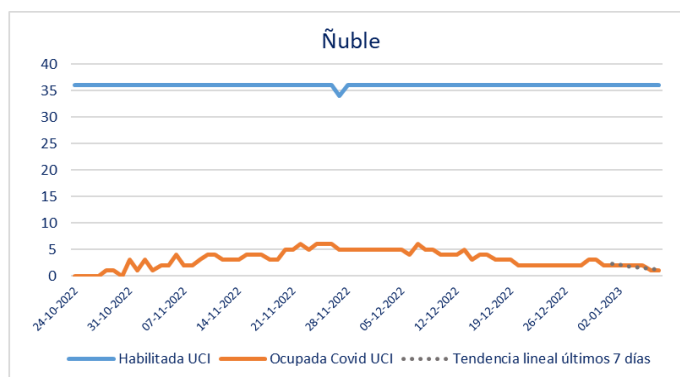
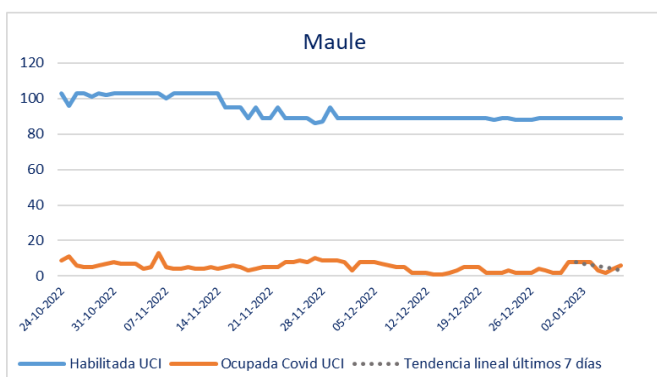

* Pacientes reportados de forma agregada, UGCC – Información del gráfico últimos 75 días

4. Evolución hospitalización de pacientes total Covid19 a nivel nacional

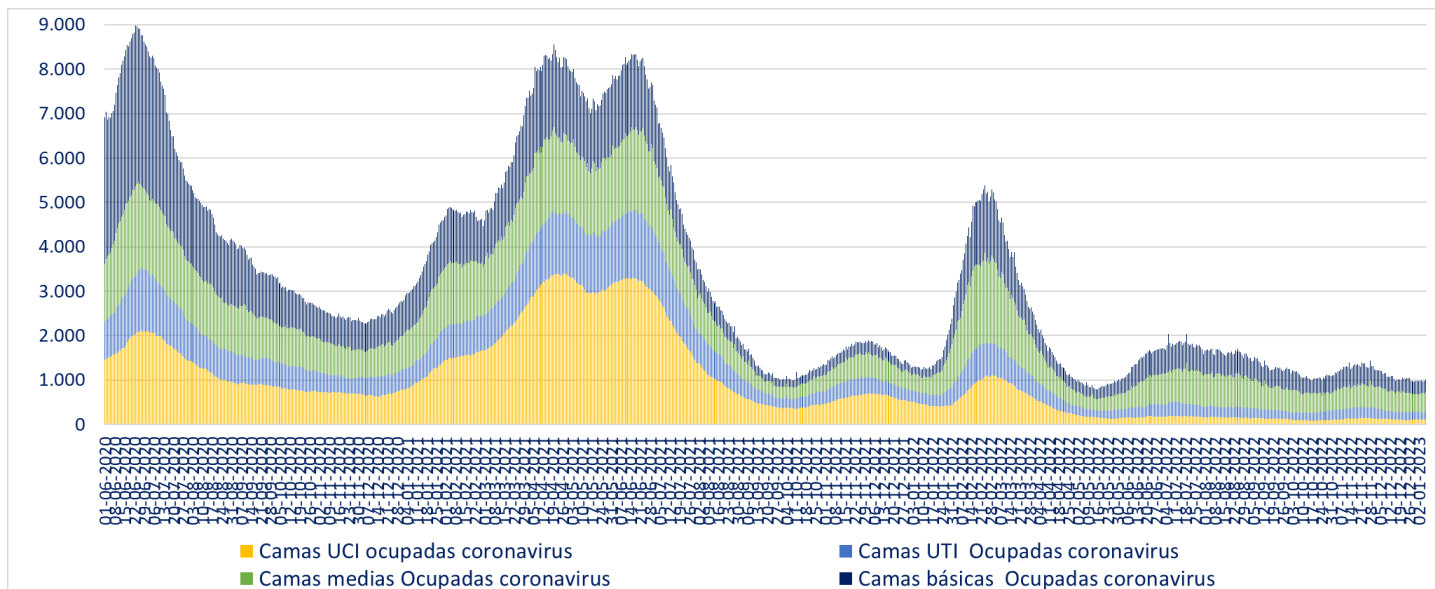

* A partir del 23 de febrero de 2021 se reportan los datos informados de forma agregada, UGCC

5. Evolución de media móvil semanal de ingresos netos diarios a UCI

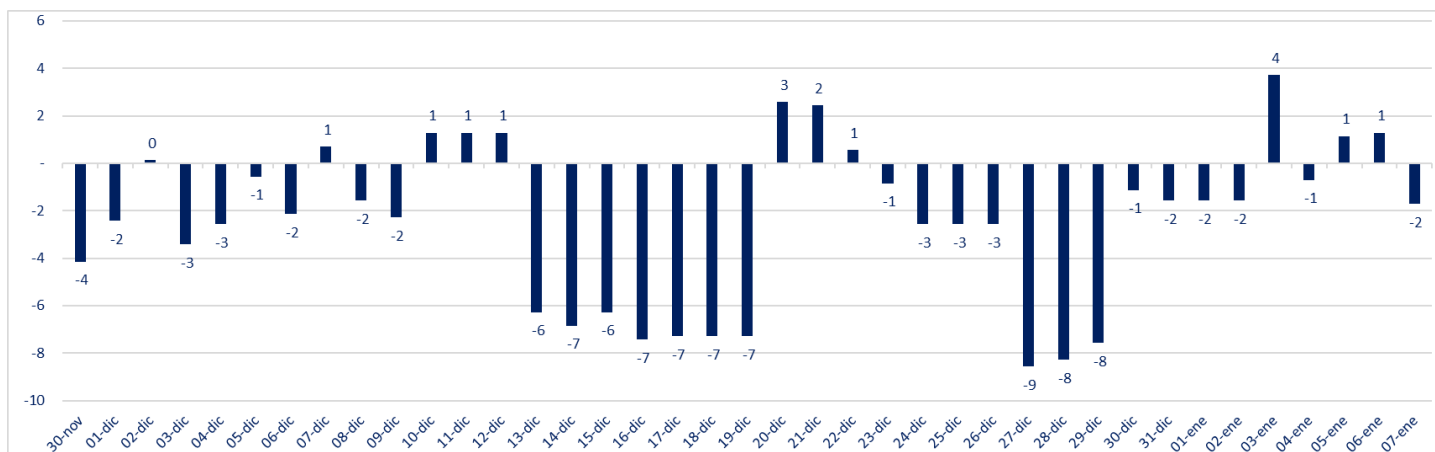

* Información del gráfico, últimos 38 días.

Número de UCI disponibles	333
Ingresos netos a UCI (media móvil semanal)	-2

6. Evolución de media móvil semanal de ingresos netos diarios a UCI de pacientes Covid

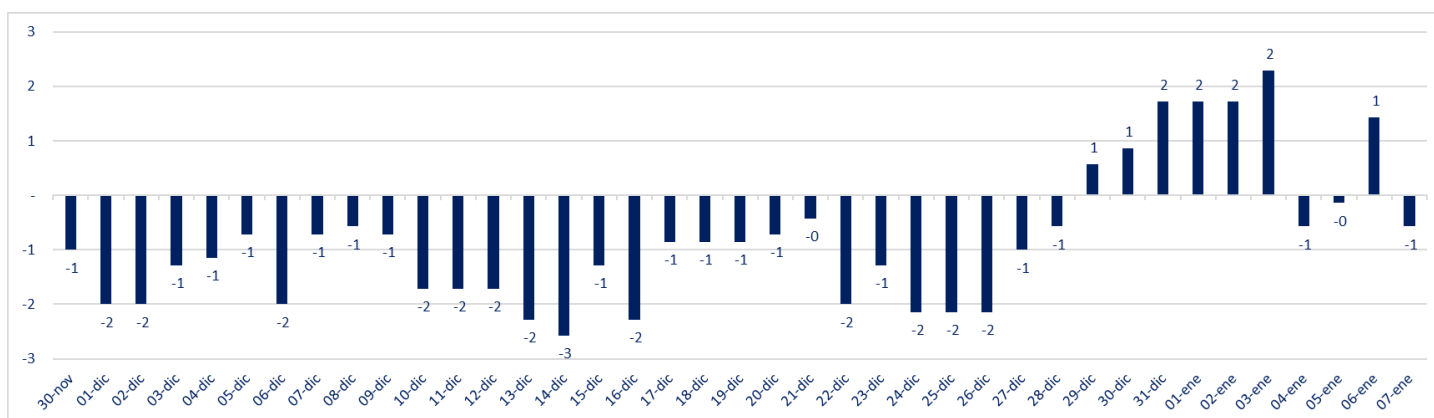

*A partir del 23 de febrero de 2021 se reportan los datos informados de forma agregada, UGCC – Información del gráfico, últimos 38 días.

7. Evolución de camas UCI ocupadas y pacientes con VM

Fecha	Camas UCI habilitadas	Camas Ocupadas	% Ocupación Total	Cupos Disponibles	N° Pacientes Covid en UCI	N° pacientes no Covid en UCI	% En ventilación
24-12-2022	1.834	1.503	82%	331	105	1.398	55%
31-12-2022	1.823	1.492	82%	331	117	1.375	56%
07-01-2023	1.813	1.480	82%	333	113	1.367	54%
Variación Sem-1	-11	-11			12	-23	
Variación a 7 días	-10	-12			-4	-8	
% Variación Sem-1	-0,6%	-0,7%			11,4%	-1,6%	
% Variación a 7 días	-0,5%	-0,8%			-3,4%	-0,6%	

8. Ocupación por región de camas UTI del Sistema Integrado Covid 19

Región	Camas UTI habilitadas	Camas Ocupadas	% Ocupación Total	Cupos Disponibles	Nº Pacientes Covid en UTI	% Pacientes Covid en UTI
Arica	25	21	84%	4	5	24%
Tarapacá	32	27	84%	5	5	19%
Antofagasta	83	68	82%	15	6	9%
Atacama	28	21	75%	7	4	19%
Coquimbo	117	113	97%	4	7	6%
Valparaíso	188	178	95%	10	11	6%
RM	1.746	1.621	93%	125	107	7%
O'Higgins	126	118	94%	8	5	4%
Maule	100	97	97%	3	0	0%
Ñuble	41	33	80%	8	0	0%
Biobío	187	170	91%	17	6	4%
Araucanía	117	97	83%	20	6	6%
Los Ríos	34	30	88%	4	6	20%
Los Lagos	123	111	90%	12	2	2%
Aysén	7	6	86%	1	0	0%
Magallanes	33	32	97%	1	1	3%
Total	2.987	2.743	92%	244	171	6%

* A partir del 23 de febrero de 2021 se reportan los datos informados de forma agregada, UGCC

9. Evolución de camas UTI habilitadas y ocupadas

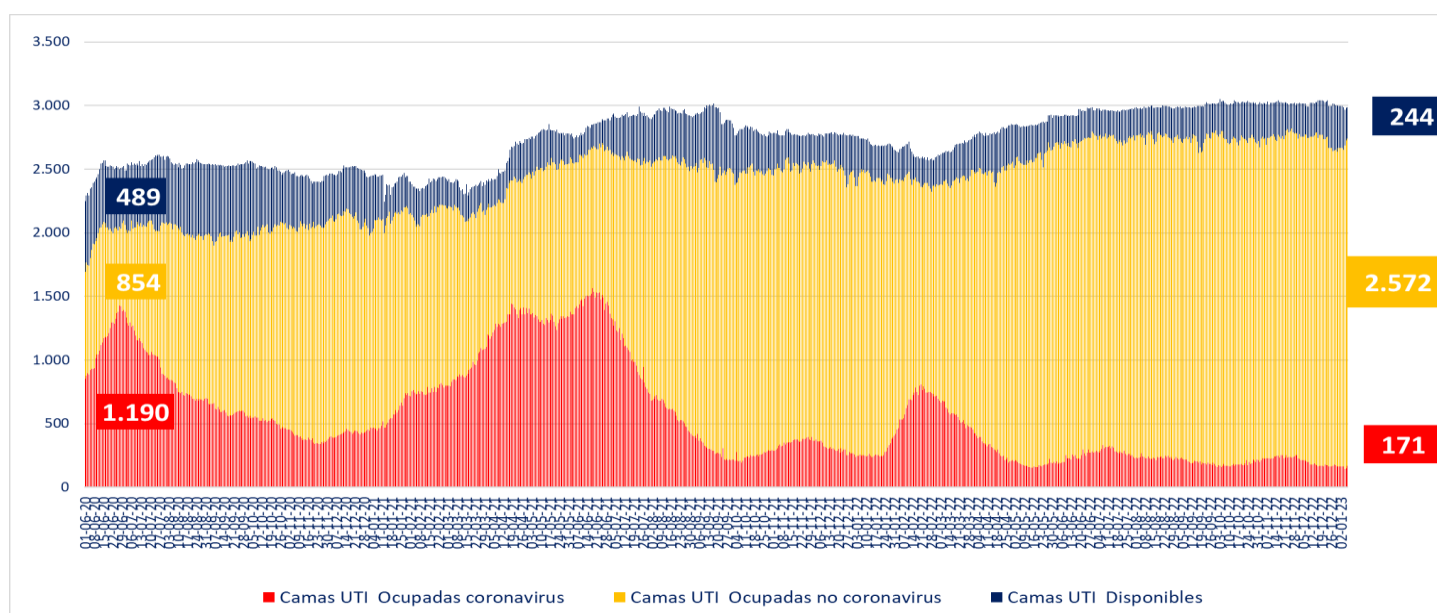

* A partir del 23 de febrero de 2021 se reportan los datos informados de forma agregada, UGCC

II. IV. Capacidad Hospitalaria

1. Sistema Integrado Covid 19, camas de unidades de cuidados intensivos (UCI)

Total de camas críticas	1.813	Camas críticas disponibles	333	Camas críticas ocupados	1.480
-------------------------	-------	----------------------------	-----	-------------------------	-------

2. Hospitalización en unidades de cuidados intensivos (UCI) de pacientes Covid 19

Región	# pacientes	% total
Arica	0	0,00%
Tarapacá	2	1,77%
Antofagasta	3	2,65%
Atacama	1	0,88%
Coquimbo	2	1,77%
Valparaíso	9	7,96%
Santiago	61	53,98%
O'Higgins	1	0,88%
Maule	6	5,31%
Ñuble	1	0,88%
Biobío	15	13,27%
Araucanía	4	3,54%
Los Ríos	4	3,54%
Los Lagos	3	2,65%
Aysén	0	0,00%
Magallanes	1	0,88%
Total	113	100%

Tipo de ventilación	# pacientes	% total
En ventilación mecánica	83	73,45%
Sin ventilación mecánica	30	26,55%
Total	113	100%

* Pacientes reportados durante el día anterior de forma agregada, UGCC

* Pacientes reportados durante el día anterior de forma agregada, UGCC

3. Hospitalización diaria en unidades de cuidados intensivos (UCI)

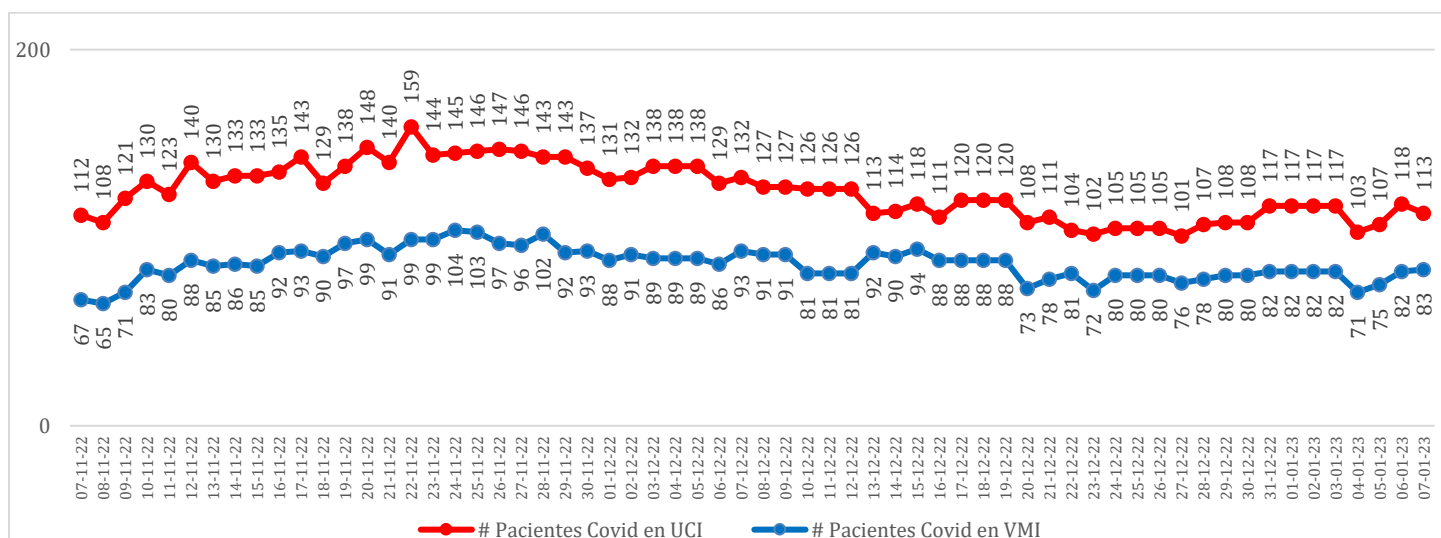

* Pacientes reportados durante el día anterior de forma agregada, UGCC – Información del gráfico, últimos 60 días

Nota explicativa: De acuerdo al manual de registro de gestión de camas en la red integrada público-privada 2021, aprobado en Resolución Exenta 244 de 22 de febrero de 2021, a partir del 23 de febrero de 2021, se comienza a reportar el N° de pacientes COVID-19 hospitalizados en UCI informados de forma agregada por los establecimientos en la plataforma UGCC, ya que los datos individualizados (Registro clínicos de los pacientes) requieren un mayor esfuerzo por parte de los establecimientos al momento de reportar y esto puede generar un atraso de notificación en la plataforma UGCC.

4. Evolución de camas UCI habilitadas y ocupadas – País

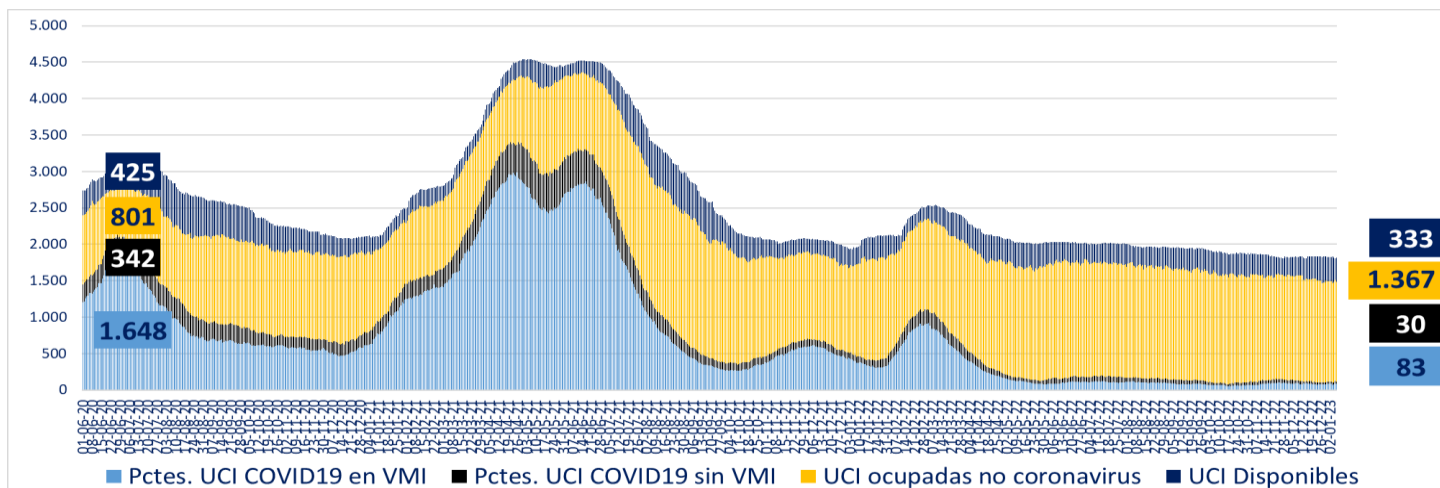

* A partir del 23 de febrero de 2021 se reportan los datos informados de forma agregada, UGCC

5. Evolución de camas UCI habilitadas y ocupadas – R. Metropolitana

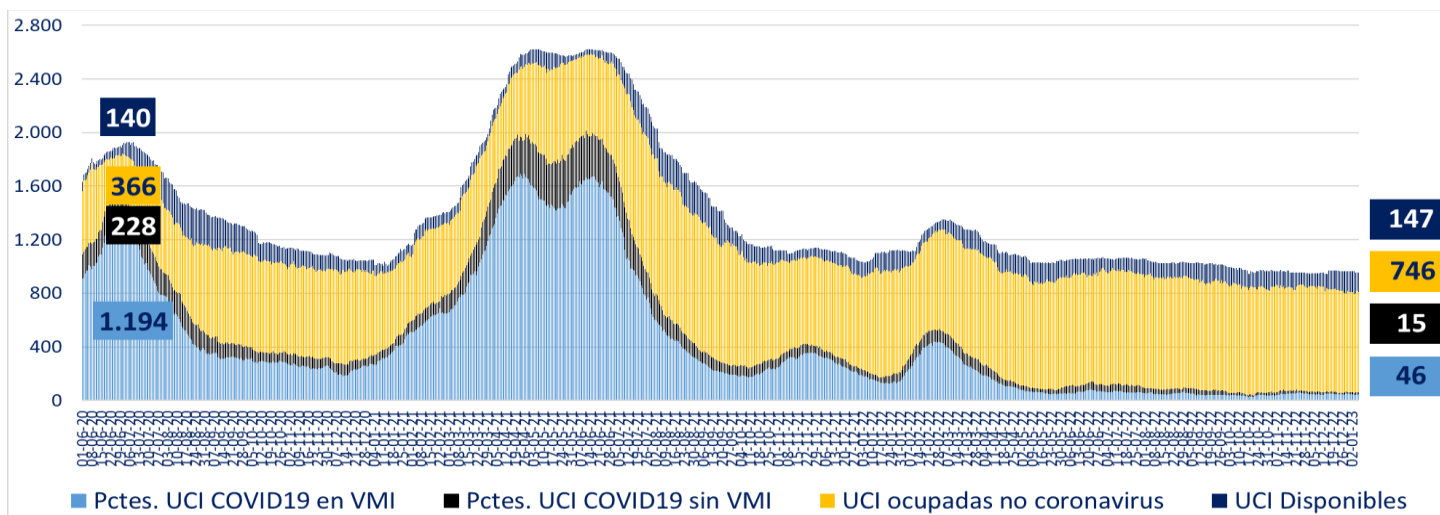

* A partir del 23 de febrero de 2021 se reportan los datos informados de forma agregada, UGCC

6. Evolución de camas UCI habilitadas y ocupadas – Regiones

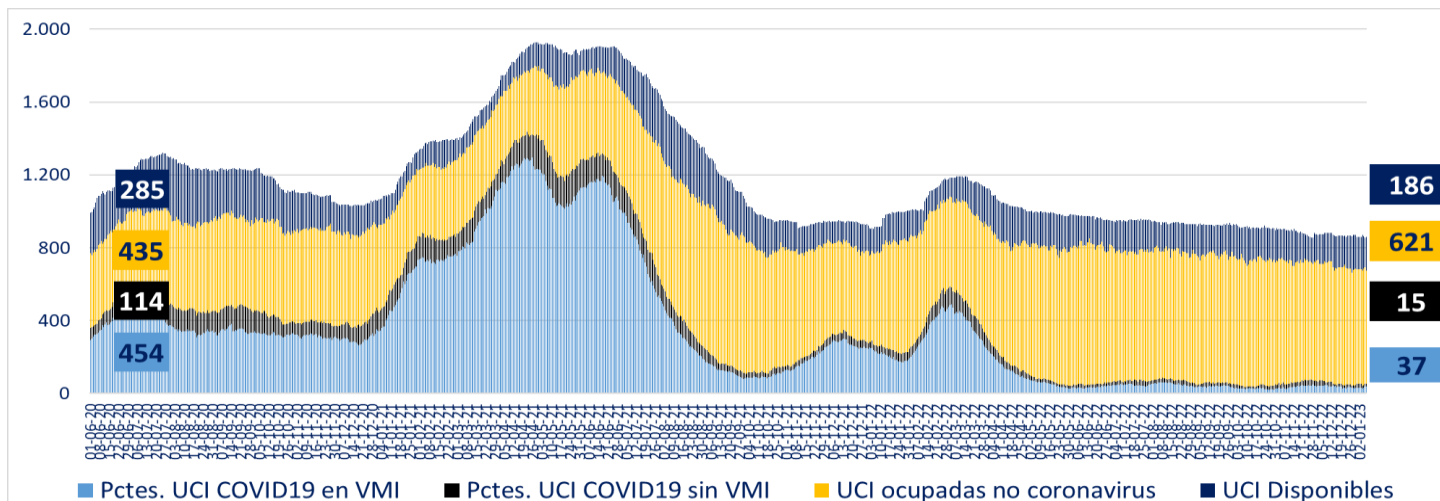

* A partir del 23 de febrero de 2021 se reportan los datos informados de forma agregada, UGCC

7. Número pacientes Covid-19 en Unidades de Cuidado Intensivo (UCI) por tramos de edad

Tramos de edad	# pacientes	% total
≤ 39 años	14	12,84%
40 a 49 años	12	11,01%
50 a 59 años	13	11,93%
60 a 69 años	30	27,52%
≥ 70 años	40	36,70%
Total	109	100%

* Pacientes reportados durante el día anterior de forma individualizada, UGCC

8. Evolución de pacientes Covid19 en Unidades de Cuidado Intensivo (UCI) por tramos de edad

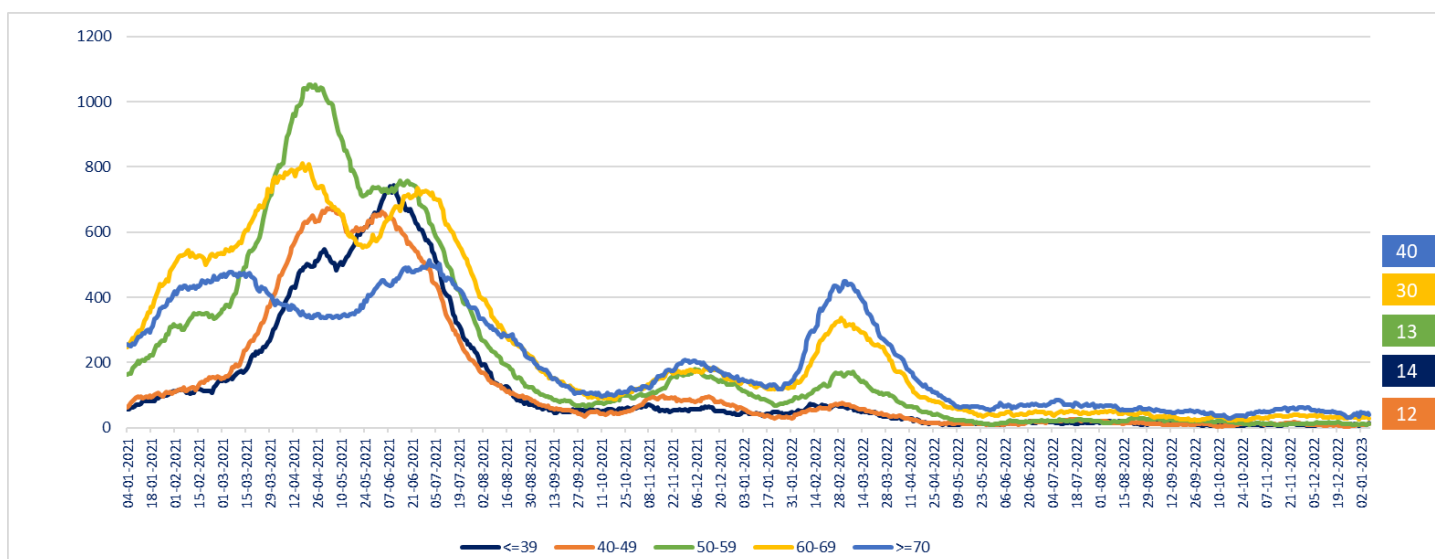

* Pacientes reportados durante el día anterior de forma individualizada, UGCC – Información del gráfico, desde el 04 de enero del 2021

Nota explicativa: De acuerdo al manual de registro de gestión de camas en la red integrada público-privada 2021, aprobado en Resolución Exenta 244 de 22 de febrero de 2021, a partir del 23 de febrero de 2021, se comienza a reportar el N° de pacientes COVID-19 hospitalizados en UCI informados de forma agregada por los establecimientos en la plataforma UGCC, ya que los datos individualizados (Registro clínicos de los pacientes) requieren un mayor esfuerzo por parte de los establecimientos al momento de reportar y esto puede generar un atraso de notificación en la plataforma UGCC.

9. Hospitalización de pacientes Covid19 en sistema integrado

Fecha	Camas Básicas		Camas Media		UTI		UCI		Total Ocupadas
	Ocupadas	Disponibles	Ocupadas	Disponibles	Ocupadas	Disponibles	Ocupadas	Disponibles	
28-11-2022	437	2.545	615	796	241	242	143	242	1.436
29-11-2022	417	2.504	503	644	252	216	143	263	1.315
30-11-2022	437	1.969	489	618	252	236	137	264	1.315
01-12-2022	393	1.901	488	656	228	276	131	241	1.240
02-12-2022	391	1.970	484	686	224	243	132	232	1.231
03-12-2022	366	1.958	506	693	214	258	138	260	1.224
04-12-2022	366	1.958	506	693	214	258	138	260	1.224
05-12-2022	366	1.958	506	693	214	258	138	260	1.224
06-12-2022	371	2.459	491	584	212	238	129	274	1.203
07-12-2022	336	1.992	470	578	204	226	132	267	1.142
08-12-2022	351	1.854	477	591	197	246	127	259	1.152
09-12-2022	351	1.854	477	591	197	246	127	259	1.152
10-12-2022	326	2.415	445	658	181	267	126	261	1.078
11-12-2022	326	2.415	445	658	181	267	126	261	1.078
12-12-2022	326	2.415	445	658	181	267	126	261	1.078
13-12-2022	323	2.450	470	541	187	250	113	308	1.093
14-12-2022	335	1.981	466	557	180	241	114	296	1.095
15-12-2022	299	1.780	440	591	175	238	118	281	1.032
16-12-2022	294	1.788	417	554	165	294	111	313	987
17-12-2022	272	1.793	448	629	170	269	120	315	1.010
18-12-2022	272	1.793	448	629	170	269	120	315	1.010
19-12-2022	272	1.793	448	629	170	269	120	315	1.010
20-12-2022	283	2.443	446	548	165	297	108	308	1.002
21-12-2022	312	1.949	463	555	181	290	111	300	1.067
22-12-2022	300	1.819	448	643	176	280	104	308	1.028
23-12-2022	305	2.046	444	672	175	285	102	319	1.026
24-12-2022	337	2.300	443	865	165	329	105	331	1.050
25-12-2022	337	2.300	443	865	165	329	105	331	1.050
26-12-2022	337	2.300	443	865	165	329	105	331	1.050
27-12-2022	287	3.574	422	1.006	169	371	101	361	979
28-12-2022	282	2.768	412	859	179	365	107	360	980
29-12-2022	284	2.616	407	750	173	352	108	359	972
30-12-2022	282	2.509	410	758	164	363	108	331	964
31-12-2022	294	2.842	399	859	165	330	117	331	975
01-01-2023	294	2.842	399	859	165	330	117	331	975
02-01-2023	294	2.842	399	859	165	330	117	331	975
03-01-2023	294	2.842	399	859	165	330	117	331	975
04-01-2023	284	3.353	445	824	165	331	103	367	997
05-01-2023	261	2.486	456	756	146	277	107	332	970
06-01-2023	278	2.111	431	709	148	258	118	298	975
07-01-2023	291	2.066	439	722	171	244	113	333	1.014

* Pacientes reportados durante el día anterior de forma agregada, UGCC – Información últimos 40 días

10. Evolución semanal de egresos hospitalarios pacientes Covid19

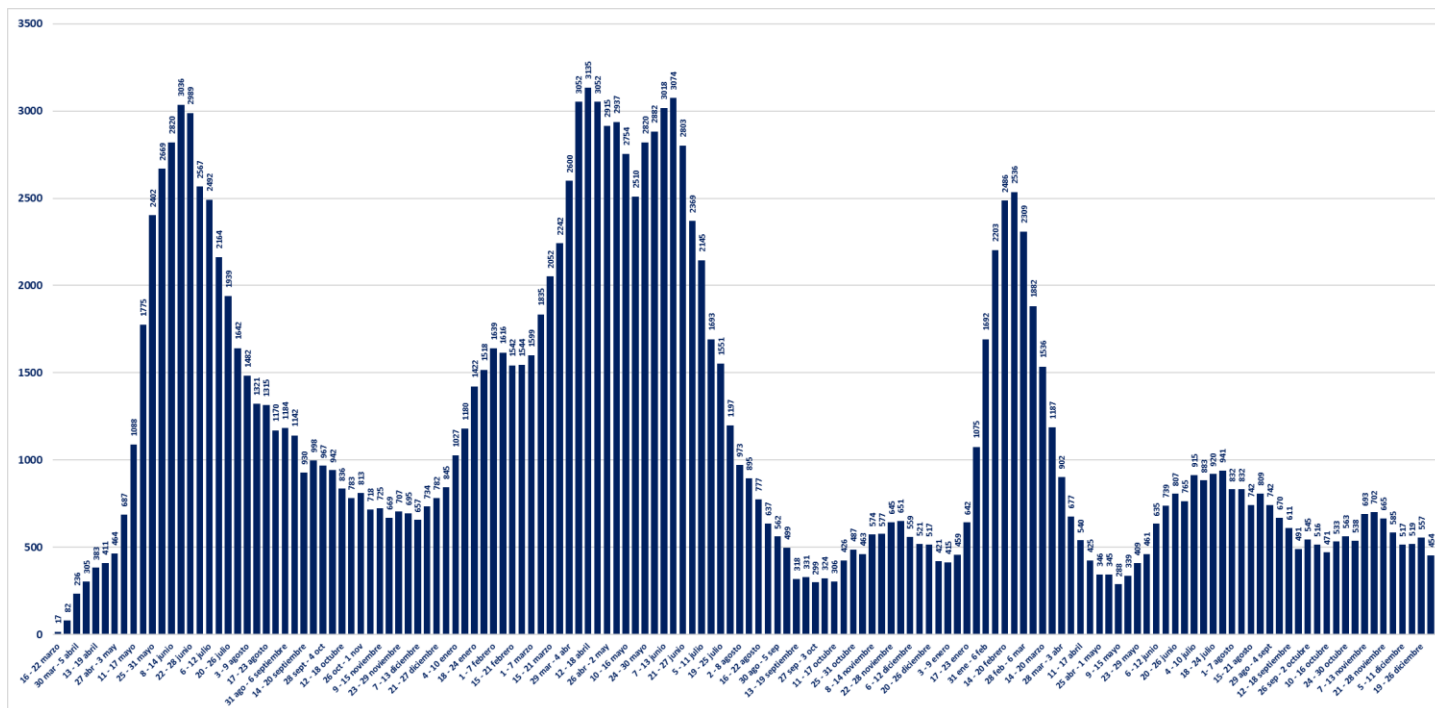

* Pacientes reportados de forma individualizada, UGCC – Información de egresos desde la Semana del 4 al 8 marzo del 2020