

REPORTE

DIARIO

03 de noviembre de 2022



#CuidémonosEntre**Todos**

Contenido

I.	Sistema Integrado	2
1.	Ocupación por región de camas de unidades de cuidados intensivos (UCI) del Sistema Integrado Covid 19	2
2.	Evolución de camas UCI ocupadas a nivel nacional.....	2
3.	Evolución hospitalización de pacientes Covid19 en UCI por región	3
3.	Evolución hospitalización de pacientes Covid19 en UCI por región	4
4.	Evolución hospitalización de pacientes total Covid19 a nivel nacional	5
5.	Evolución de media móvil semanal de ingresos netos diarios a UCI	5
6.	Evolución de media móvil semanal de ingresos netos diarios a UCI de pacientes Covid.....	6
7.	Evolución de camas UCI ocupadas y pacientes con VM	6
8.	Ocupación por región de camas UTI del Sistema Integrado Covid 19.....	7
9.	Evolución de camas UTI habilitadas y ocupadas.....	7
II.	IV. Capacidad Hospitalaria	8
1.	Sistema Integrado Covid 19, camas de unidades de cuidados intensivos (UCI).....	8
2.	Hospitalización en unidades de cuidados intensivos (UCI) de pacientes Covid 19	8
3.	Hospitalización diaria en unidades de cuidados intensivos (UCI).....	8
4.	Evolución de camas UCI habilitadas y ocupadas – País	9
5.	Evolución de camas UCI habilitadas y ocupadas – R. Metropolitana	9
6.	Evolución de camas UCI habilitadas y ocupadas – Regiones	9
7.	Número pacientes Covid-19 en Unidades de Cuidado Intensivo (UCI) por tramos de edad.....	10
8.	Evolución de pacientes Covid19 en Unidades de Cuidado Intensivo (UCI) por tramos de edad.....	10
9.	Hospitalización de pacientes Covid19 en sistema integrado.....	11
10.	Evolución semanal de egresos hospitalarios pacientes Covid19	12

I. Sistema Integrado

1. Ocupación por región de camas de unidades de cuidados intensivos (UCI) del Sistema Integrado Covid 19

Región	Camas UCI habilitadas	Camas Ocupadas	% Ocupación Total	Cupos Disponibles	N° Pacientes Covid en UCI	% Pacientes Covid en UCI	N° Pacientes en VM	% En ventilación	Pacientes Covid en VM	Pacientes VM en UEH en transición
Arica	16	11	69%	5	-	0%	7	64%	0	0
Tarapacá	23	17	74%	6	-	0%	9	53%	0	0
Antofagasta	57	45	79%	12	3	7%	20	44%	2	0
Atacama	19	14	74%	5	4	29%	11	79%	2	0
Coquimbo	51	48	94%	3	2	4%	19	40%	0	0
Valparaíso	151	131	87%	20	8	6%	61	47%	1	0
RM	976	850	87%	126	65	8%	411	48%	39	4
O'Higgins	67	42	63%	25	5	12%	33	79%	4	0
Maule	103	91	88%	12	7	8%	58	64%	5	1
Ñuble	36	31	86%	5	1	3%	18	58%	1	0
Bío-Bío	158	137	87%	21	12	9%	70	51%	5	0
Araucanía	84	64	76%	20	9	14%	50	78%	8	0
Los Ríos	22	12	55%	10	1	8%	5	42%	0	0
Los Lagos	85	77	91%	8	1	1%	42	55%	0	0
Aysén	10	9	90%	1	1	11%	3	33%	1	0
Magallanes	22	12	55%	10	3	25%	6	50%	2	0
Total	1.880	1.591	85%	289	122	8%	823	52%	70	5

* Pacientes reportados de forma agregada, UGCC

2. Evolución de camas UCI ocupadas a nivel nacional

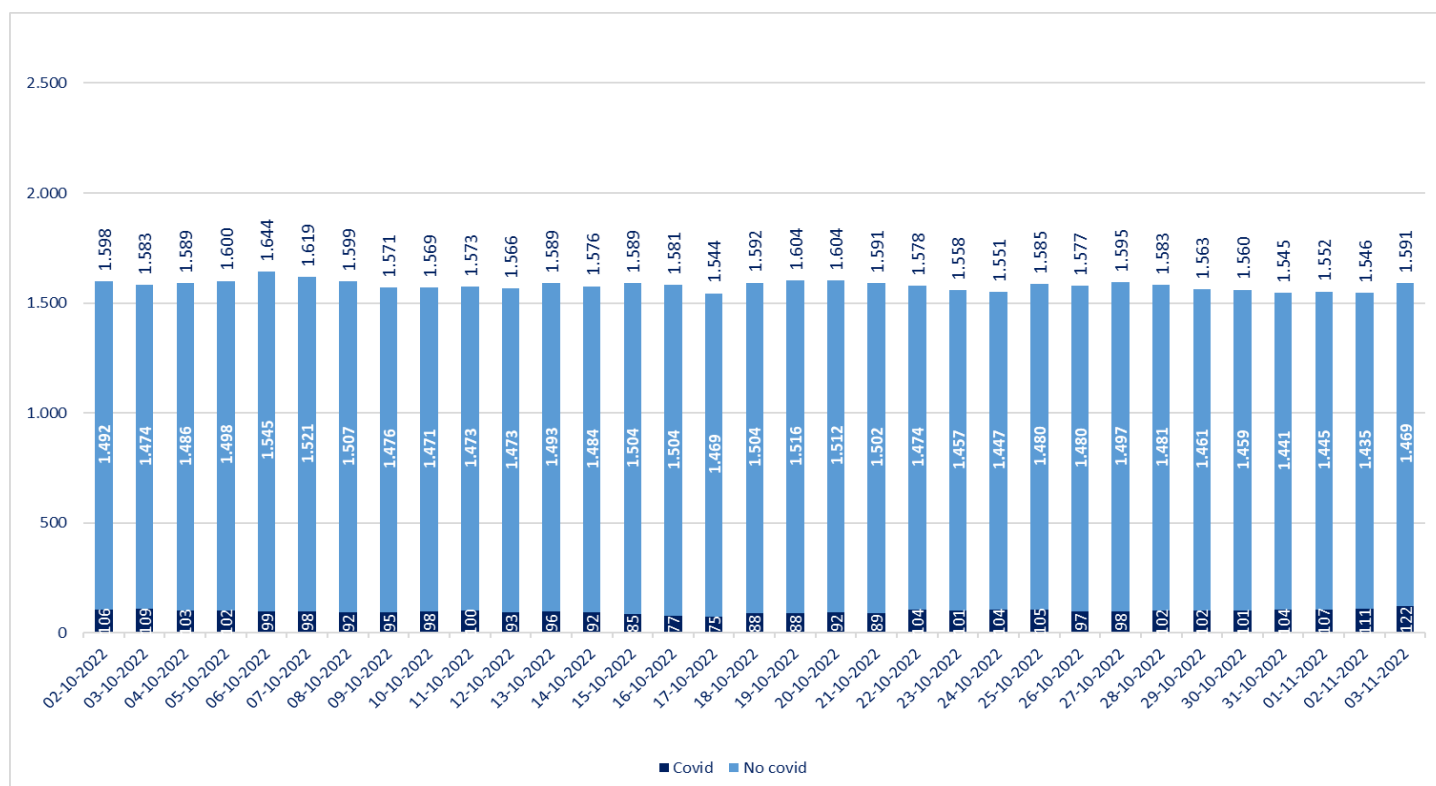

* Pacientes reportados de forma agregada, UGCC – Información del gráfico últimos 30 días

3. Evolución hospitalización de pacientes Covid19 en UCI por región

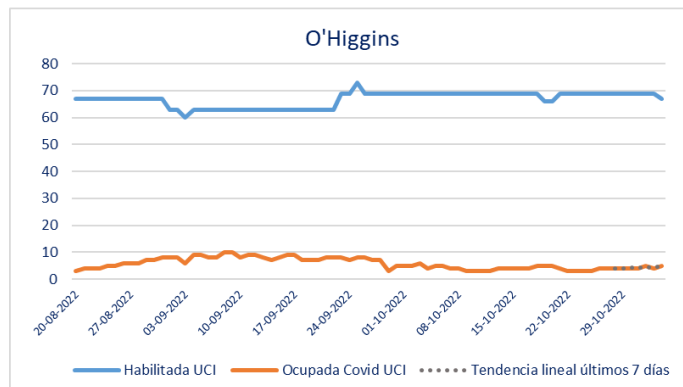
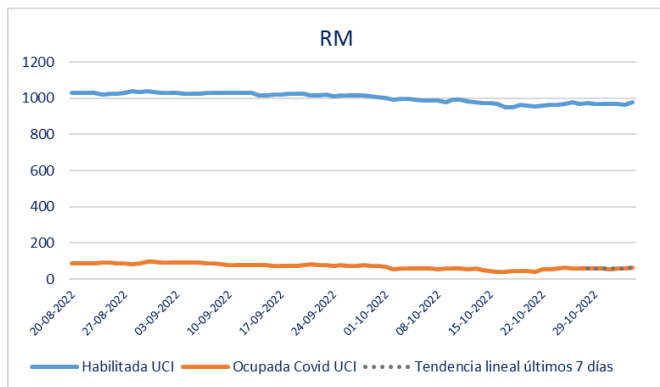
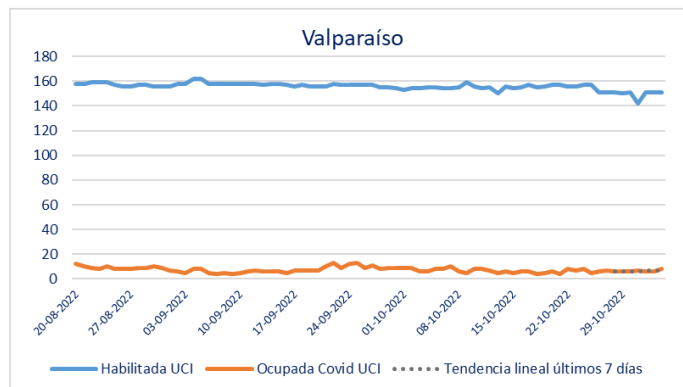
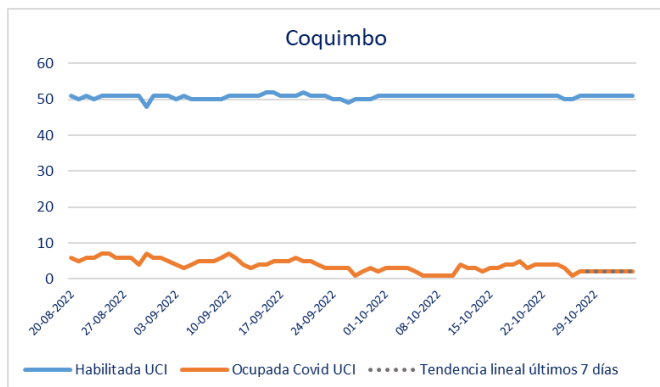
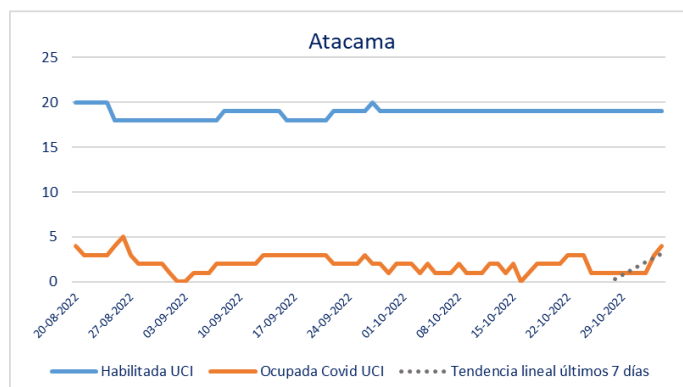
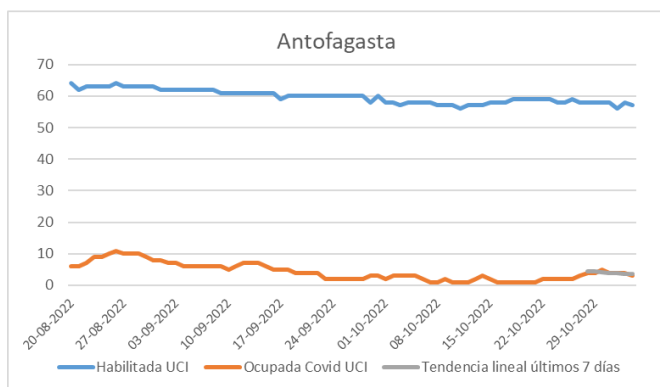
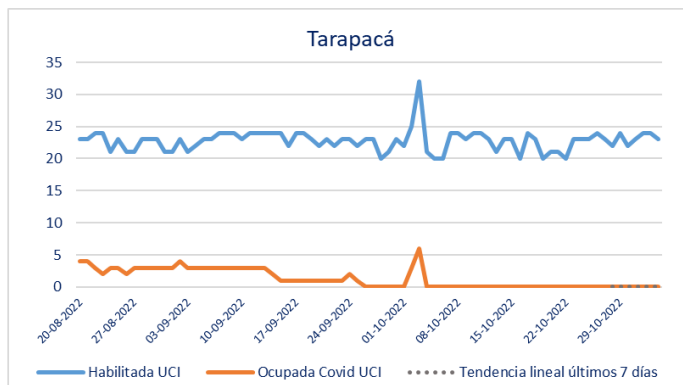
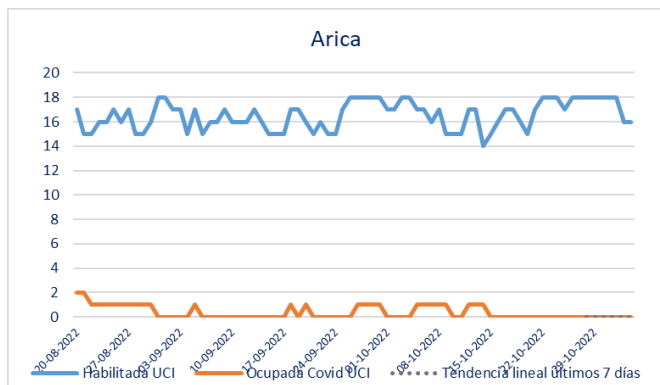

* Pacientes reportados de forma agregada, UGCC – Información del gráfico últimos 75 días

3. Evolución hospitalización de pacientes Covid19 en UCI por región

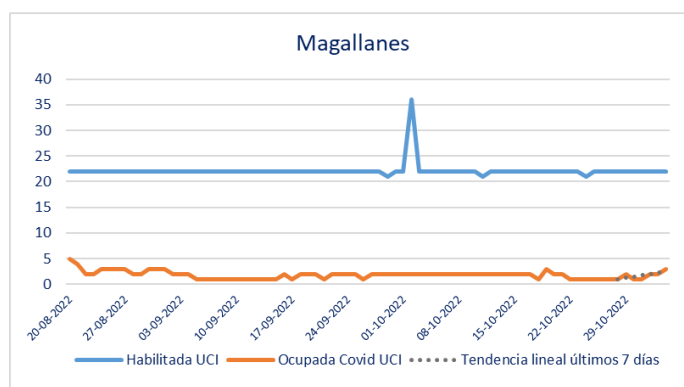
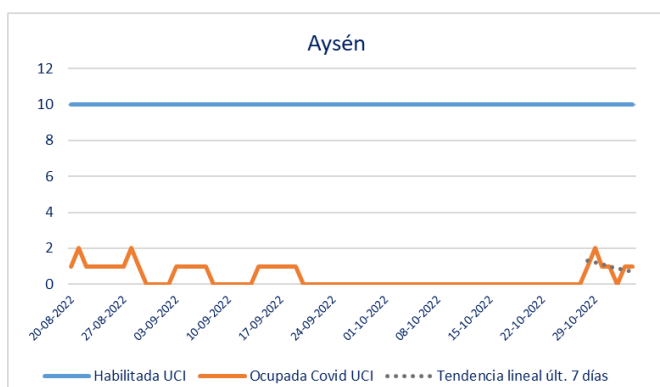
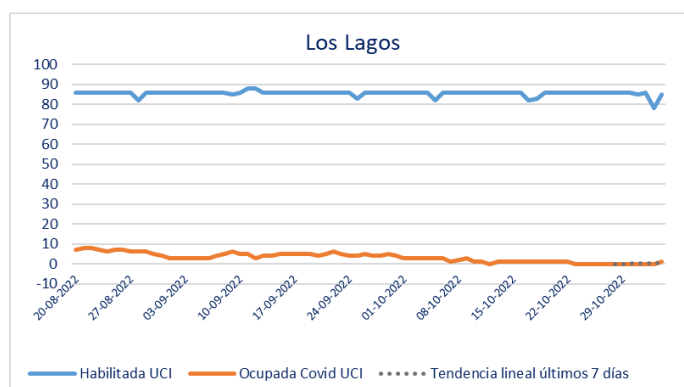
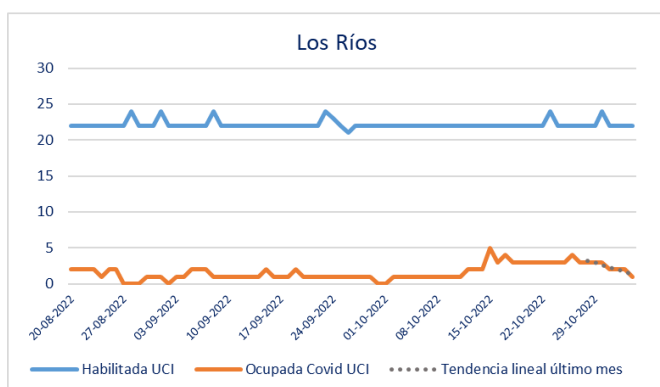
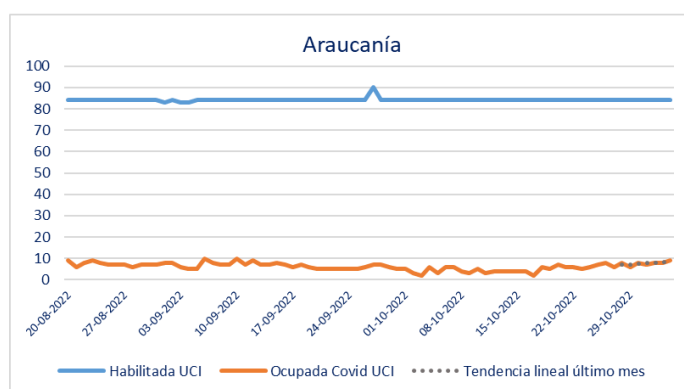
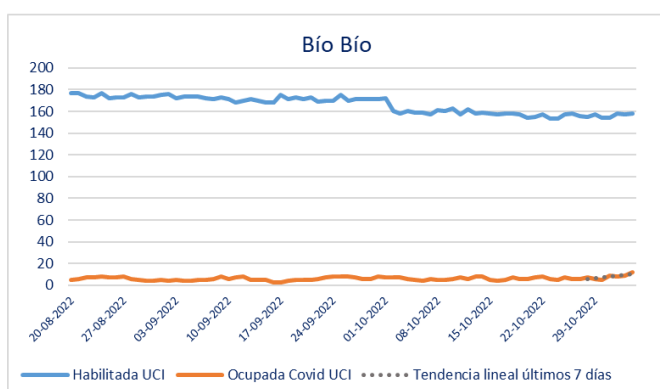
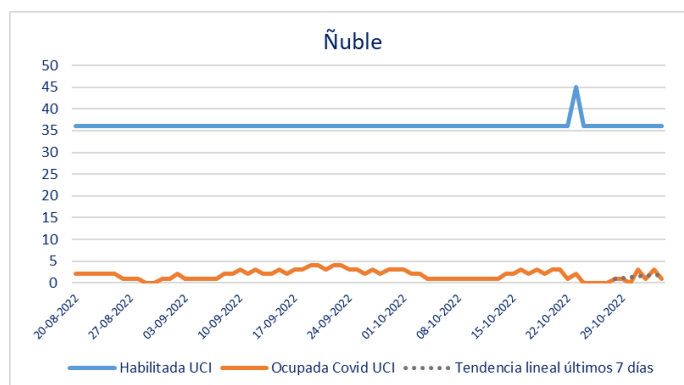
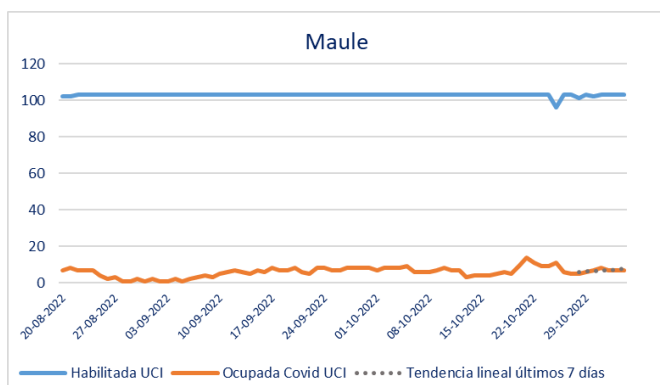

* Pacientes reportados de forma agregada, UGCC – Información del gráfico últimos 75 días

4. Evolución hospitalización de pacientes total Covid19 a nivel nacional

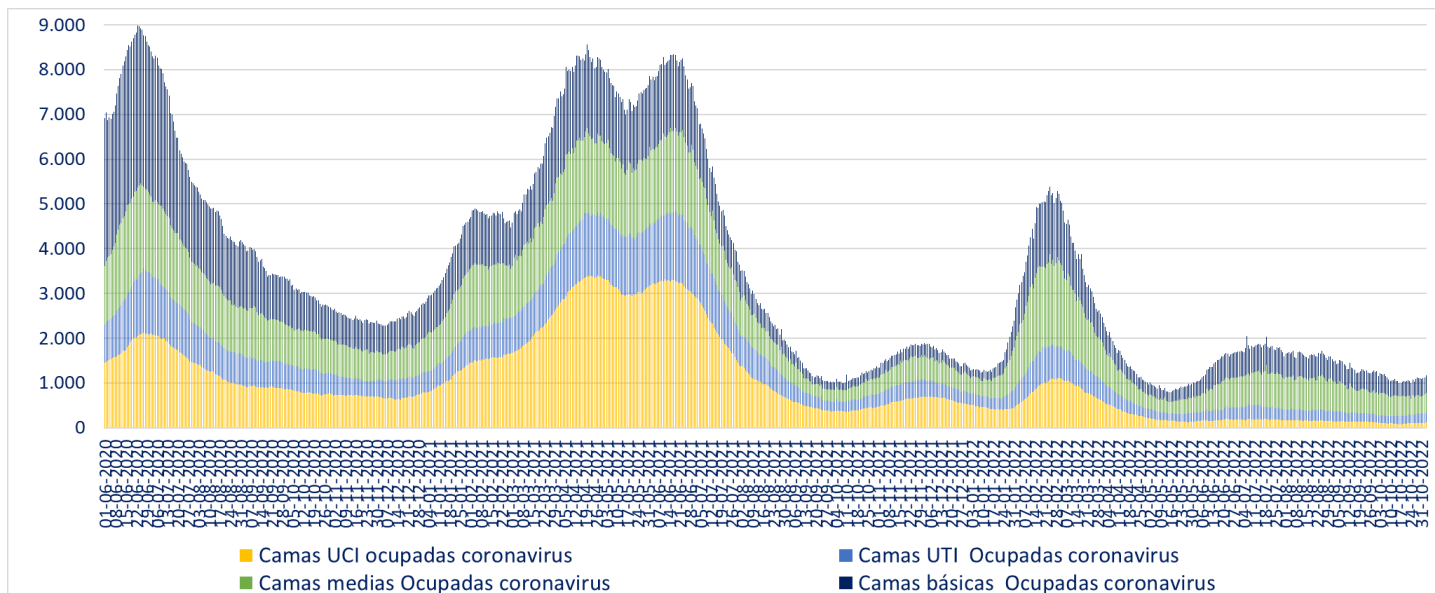

* A partir del 23 de febrero de 2021 se reportan los datos informados de forma agregada, UGCC

5. Evolución de media móvil semanal de ingresos netos diarios a UCI

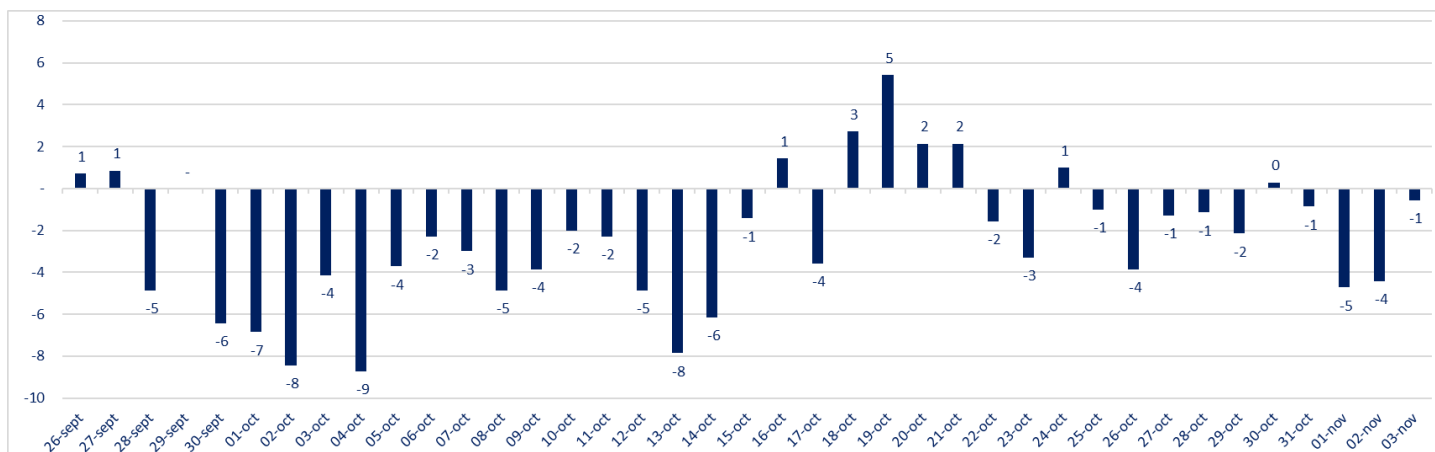

* Información del gráfico, últimos 38 días.

Número de UCI disponibles	289
Ingresos netos a UCI (media móvil semanal)	-1

6. Evolución de media móvil semanal de ingresos netos diarios a UCI de pacientes Covid

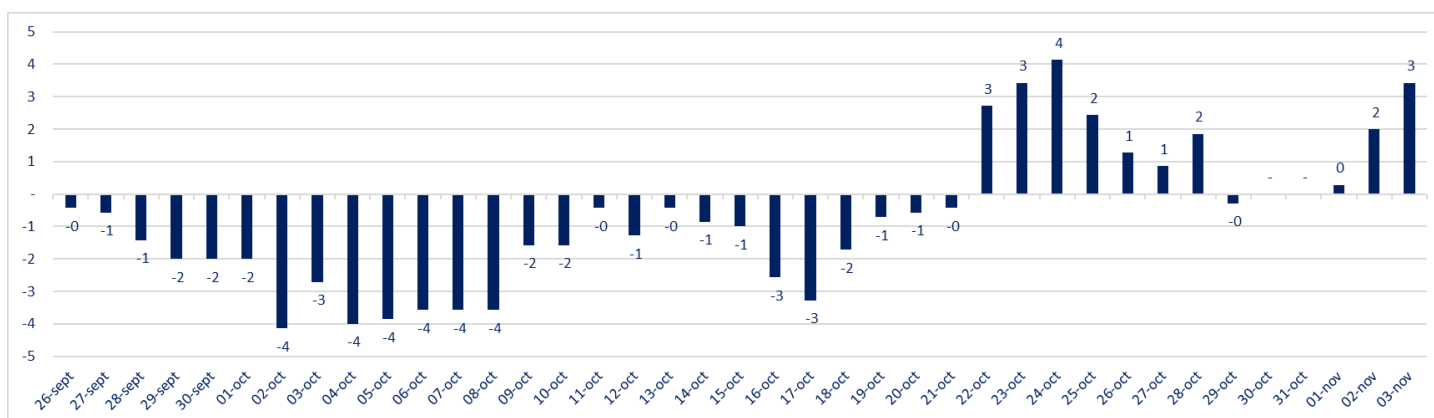

*A partir del 23 de febrero de 2021 se reportan los datos informados de forma agregada, UGCC – Información del gráfico, últimos 38 días.

7. Evolución de camas UCI ocupadas y pacientes con VM

Fecha	Camas UCI habilitadas	Camas Ocupadas	% Ocupación Total	Cupos Disponibles	N° Pacientes Covid en UCI	N° pacientes no Covid en UCI	% En ventilación
20-10-2022	1.866	1.604	86%	262	92	1.512	53%
27-10-2022	1.878	1.595	85%	283	98	1.497	53%
03-11-2022	1.880	1.591	85%	289	122	1.469	52%
Variación Sem-1	12	-9			6	-15	
Variación a 7 días	2	-4			24	-28	
% Variación Sem-1	0,6%	-0,6%			6,5%	-1,0%	
% Variación a 7 días	0,1%	-0,3%			24,5%	-1,9%	

8. Ocupación por región de camas UTI del Sistema Integrado Covid 19

Región	Camas UTI habilitadas	Camas Ocupadas	% Ocupación Total	Cupos Disponibles	N° Pacientes Covid en UTI	% Pacientes Covid en UTI
Arica	26	19	73%	7	0	0%
Tarapacá	31	27	87%	4	0	0%
Antofagasta	89	66	74%	23	3	5%
Atacama	28	22	79%	6	6	27%
Coquimbo	118	108	92%	10	9	8%
Valparaiso	183	168	92%	15	6	4%
RM	1.775	1.631	92%	144	150	9%
O'Higgins	131	117	89%	14	3	3%
Maule	92	90	98%	2	4	4%
Ñuble	43	40	93%	3	1	3%
Biobío	186	170	91%	16	8	5%
Araucanía	115	107	93%	8	6	6%
Los Ríos	38	35	92%	3	10	29%
Los Lagos	119	109	92%	10	6	6%
Aysén	7	7	100%	0	1	14%
Magallanes	35	26	74%	9	1	4%
Total	3.016	2.742	91%	274	214	8%

* A partir del 23 de febrero de 2021 se reportan los datos informados de forma agregada, UGCC

9. Evolución de camas UTI habilitadas y ocupadas

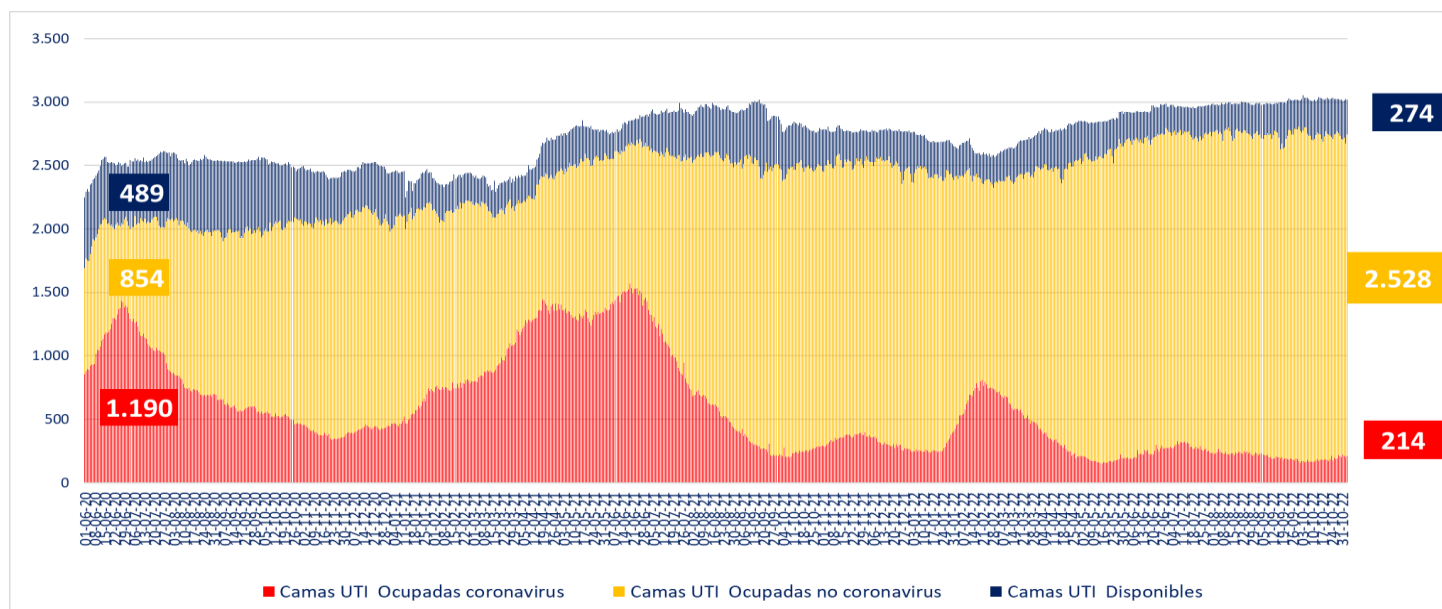

* A partir del 23 de febrero de 2021 se reportan los datos informados de forma agregada, UGCC

II. IV. Capacidad Hospitalaria

1. Sistema Integrado Covid 19, camas de unidades de cuidados intensivos (UCI)

Total de camas críticas	1.880	Camas críticas disponibles	289	Camas críticas ocupados	1.591
-------------------------	-------	----------------------------	-----	-------------------------	-------

2. Hospitalización en unidades de cuidados intensivos (UCI) de pacientes Covid 19

Región	# pacientes	% total
Arica	0	0,00%
Tarapacá	0	0,00%
Antofagasta	3	2,46%
Atacama	4	3,28%
Coquimbo	2	1,64%
Valparaíso	8	6,56%
Santiago	65	53,28%
O'Higgins	5	4,10%
Maule	7	5,74%
Ñuble	1	0,82%
Biobío	12	9,84%
Araucanía	9	7,38%
Los Ríos	1	0,82%
Los Lagos	1	0,82%
Aysén	1	0,82%
Magallanes	3	2,46%
Total	122	100%

Tipo de ventilación	# pacientes	% total
En ventilación mecánica	70	57,38%
Sin ventilación mecánica	52	42,62%
Total	122	100%

* Pacientes reportados durante el día anterior de forma agregada, UGCC

* Pacientes reportados durante el día anterior de forma agregada, UGCC

3. Hospitalización diaria en unidades de cuidados intensivos (UCI)

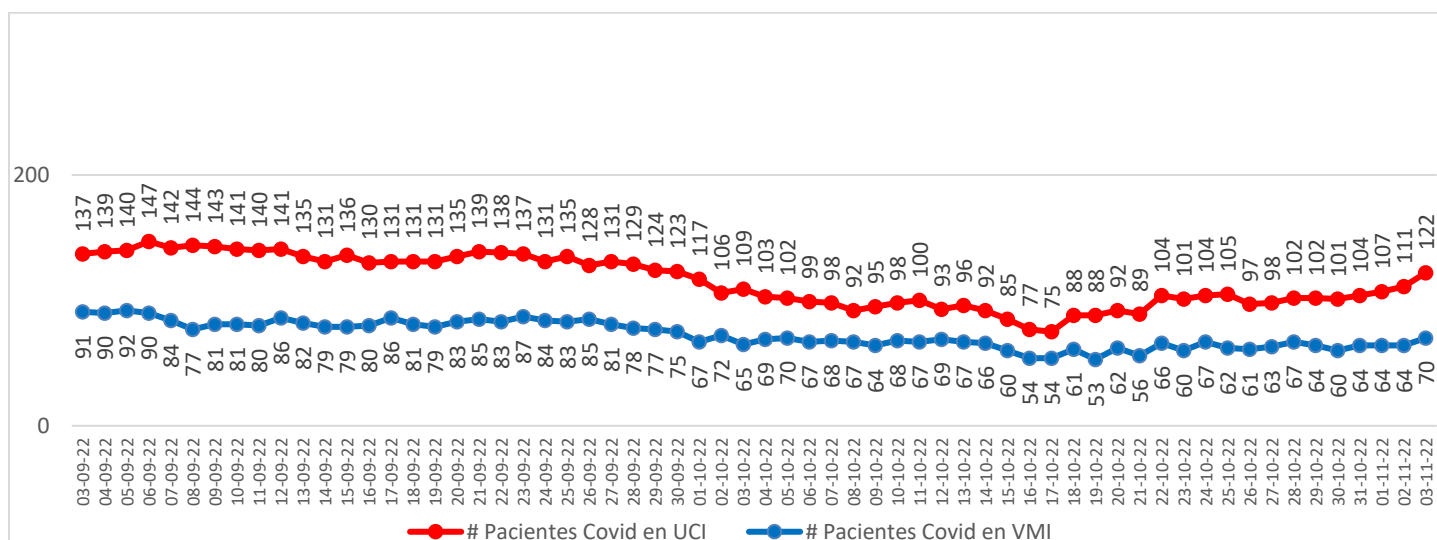

* Pacientes reportados durante el día anterior de forma agregada, UGCC – Información del gráfico, últimos 60 días

Nota explicativa: De acuerdo al manual de registro de gestión de camas en la red integrada público-privada 2021, aprobado en Resolución Exenta 244 de 22 de febrero de 2021, a partir del 23 de febrero de 2021, se comienza a reportar el N° de pacientes COVID-19 hospitalizados en UCI informados de forma agregada por los establecimientos en la plataforma UGCC, ya que los datos individualizados (Registro clínico de los pacientes) requieren un mayor esfuerzo por parte de los establecimientos al momento de reportar y esto puede generar un atraso de notificación en la plataforma UGCC.

4. Evolución de camas UCI habilitadas y ocupadas – País

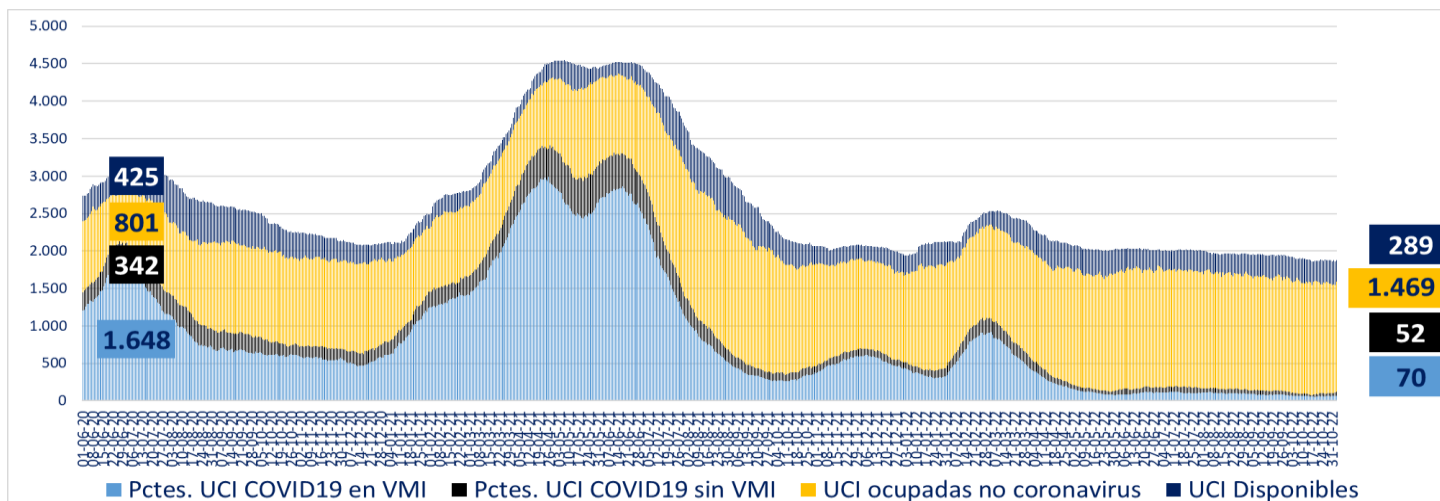

* A partir del 23 de febrero de 2021 se reportan los datos informados de forma agregada, UGCC

5. Evolución de camas UCI habilitadas y ocupadas – R. Metropolitana

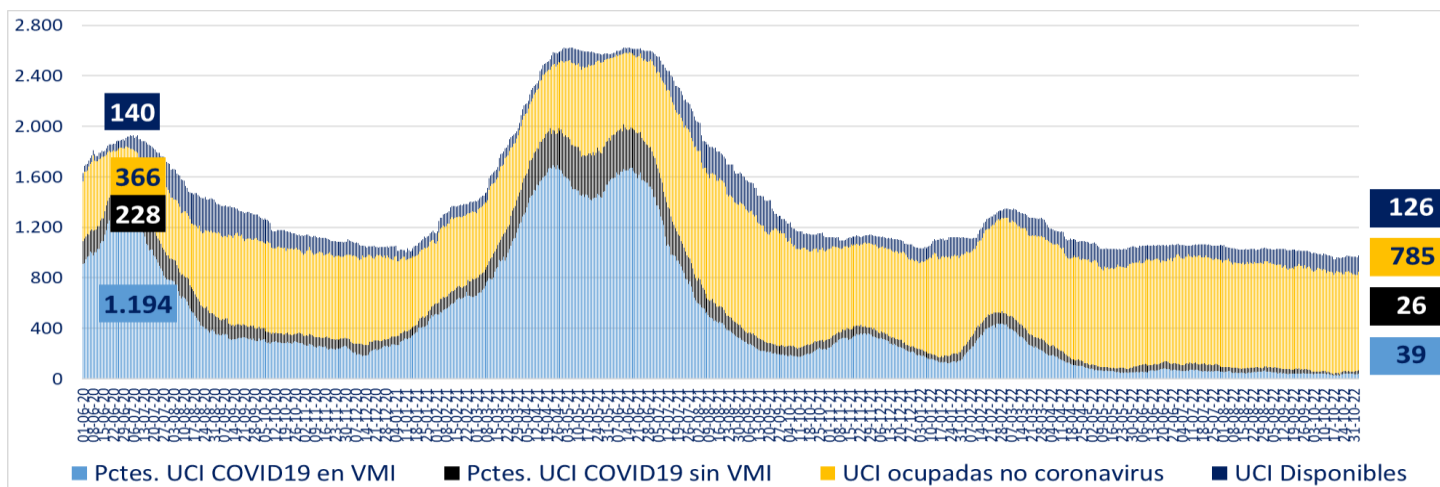

* A partir del 23 de febrero de 2021 se reportan los datos informados de forma agregada, UGCC

6. Evolución de camas UCI habilitadas y ocupadas – Regiones

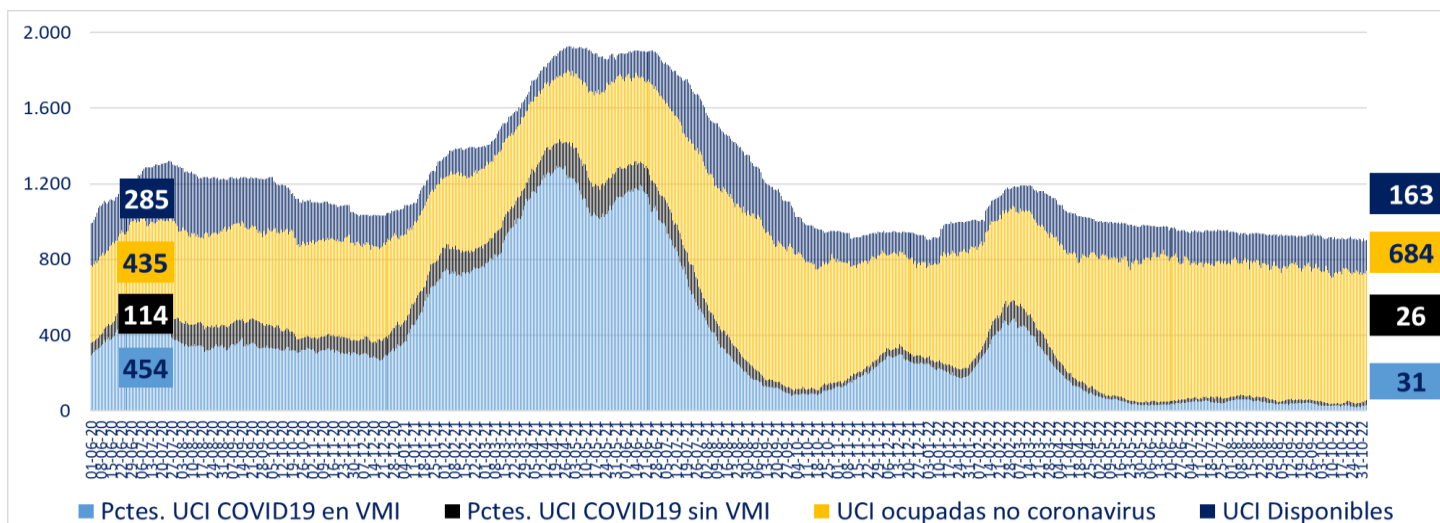

* A partir del 23 de febrero de 2021 se reportan los datos informados de forma agregada, UGCC

7. Número pacientes Covid-19 en Unidades de Cuidado Intensivo (UCI) por tramos de edad

Tramos de edad	# pacientes	% total
≤ 39 años	8	6,67%
40 a 49 años	15	12,50%
50 a 59 años	16	13,33%
60 a 69 años	31	25,83%
≥ 70 años	50	41,67%
Total	120	100%

* Pacientes reportados durante el día anterior de forma individualizada, UGCC

8. Evolución de pacientes Covid19 en Unidades de Cuidado Intensivo (UCI) por tramos de edad

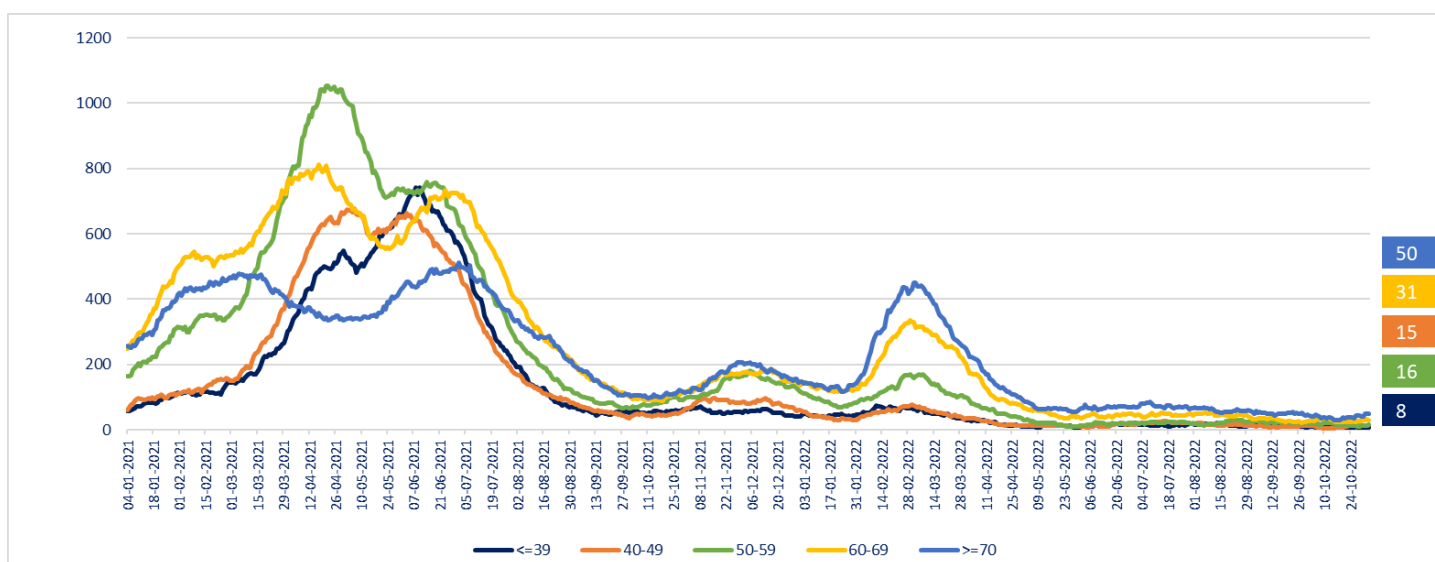

* Pacientes reportados durante el día anterior de forma individualizada, UGCC – Información del gráfico, desde el 04 de enero del 2021

Nota explicativa: De acuerdo al manual de registro de gestión de camas en la red integrada público-privada 2021, aprobado en Resolución Exenta 244 de 22 de febrero de 2021, a partir del 23 de febrero de 2021, se comienza a reportar el N° de pacientes COVID-19 hospitalizados en UCI informados de forma agregada por los establecimientos en la plataforma UGCC, ya que los datos individualizados (Registro clínicos de los pacientes) requieren un mayor esfuerzo por parte de los establecimientos al momento de reportar y esto puede generar un atraso de notificación en la plataforma UGCC.

9. Hospitalización de pacientes Covid19 en sistema integrado

Fecha	Camas Básicas		Camas Media		UTI		UCI		Total Ocupadas
	Ocupadas	Disponibles	Ocupadas	Disponibles	Ocupadas	Disponibles	Ocupadas	Disponibles	
24-09-2022	438	2.207	524	713	194	241	131	257	1.287
25-09-2022	433	2.357	485	879	186	268	135	289	1.239
26-09-2022	414	2.728	485	812	183	269	128	328	1.210
27-09-2022	434	2.545	478	790	175	224	131	301	1.218
28-09-2022	436	1.942	494	555	192	231	129	313	1.251
29-09-2022	448	1.794	528	582	186	231	124	274	1.286
30-09-2022	462	1.787	490	616	171	208	123	294	1.246
01-10-2022	459	1.775	524	616	158	242	117	292	1.258
02-10-2022	405	2.323	475	787	173	264	106	325	1.159
03-10-2022	439	2.592	496	829	171	275	109	335	1.215
04-10-2022	418	2.605	519	565	160	234	103	321	1.200
05-10-2022	409	2.005	510	575	168	232	102	299	1.189
06-10-2022	421	1.892	500	580	183	288	99	254	1.203
07-10-2022	409	1.940	478	648	168	287	98	279	1.153
08-10-2022	377	1.898	481	645	167	276	92	305	1.117
09-10-2022	381	2.410	431	948	168	303	95	321	1.075
10-10-2022	359	2.872	421	898	166	308	98	339	1.044
11-10-2022	361	2.934	440	833	165	310	100	324	1.066
12-10-2022	338	2.703	449	604	174	273	93	333	1.054
13-10-2022	359	2.006	455	603	185	258	96	293	1.095
14-10-2022	328	1.927	459	635	169	291	92	310	1.048
15-10-2022	321	2.003	452	752	179	290	85	294	1.037
16-10-2022	294	2.381	447	796	179	316	77	295	997
17-10-2022	294	2.817	446	773	179	338	75	315	994
18-10-2022	308	2.640	447	648	179	289	88	266	1.022
19-10-2022	327	2.044	440	647	186	256	88	267	1.041
20-10-2022	334	1.974	428	571	175	282	92	262	1.029
21-10-2022	342	1.962	444	584	172	281	89	276	1.047
22-10-2022	345	2.046	418	643	187	287	104	291	1.054
23-10-2022	333	2.320	403	843	212	304	101	328	1.049
24-10-2022	341	2.650	378	769	174	326	104	323	997
25-10-2022	338	2.719	427	688	198	281	105	287	1.068
26-10-2022	353	2.026	400	579	186	274	97	311	1.036
27-10-2022	376	1.862	422	603	190	250	98	283	1.086
28-10-2022	384	1.887	414	662	218	272	102	294	1.118
29-10-2022	383	1.959	420	678	207	282	102	313	1.112
30-10-2022	412	2.498	398	942	201	310	101	313	1.112
31-10-2022	388	2.816	376	1.020	220	303	104	319	1.088
01-11-2022	387	3.177	404	870	212	292	107	324	1.110
02-11-2022	374	3.119	430	905	201	352	111	318	1.116
03-11-2022	394	2.845	446	585	214	274	122	289	1.176

* Pacientes reportados durante el día anterior de forma agregada, UGCC – Información últimos 40 días

10. Evolución semanal de egresos hospitalarios pacientes Covid19

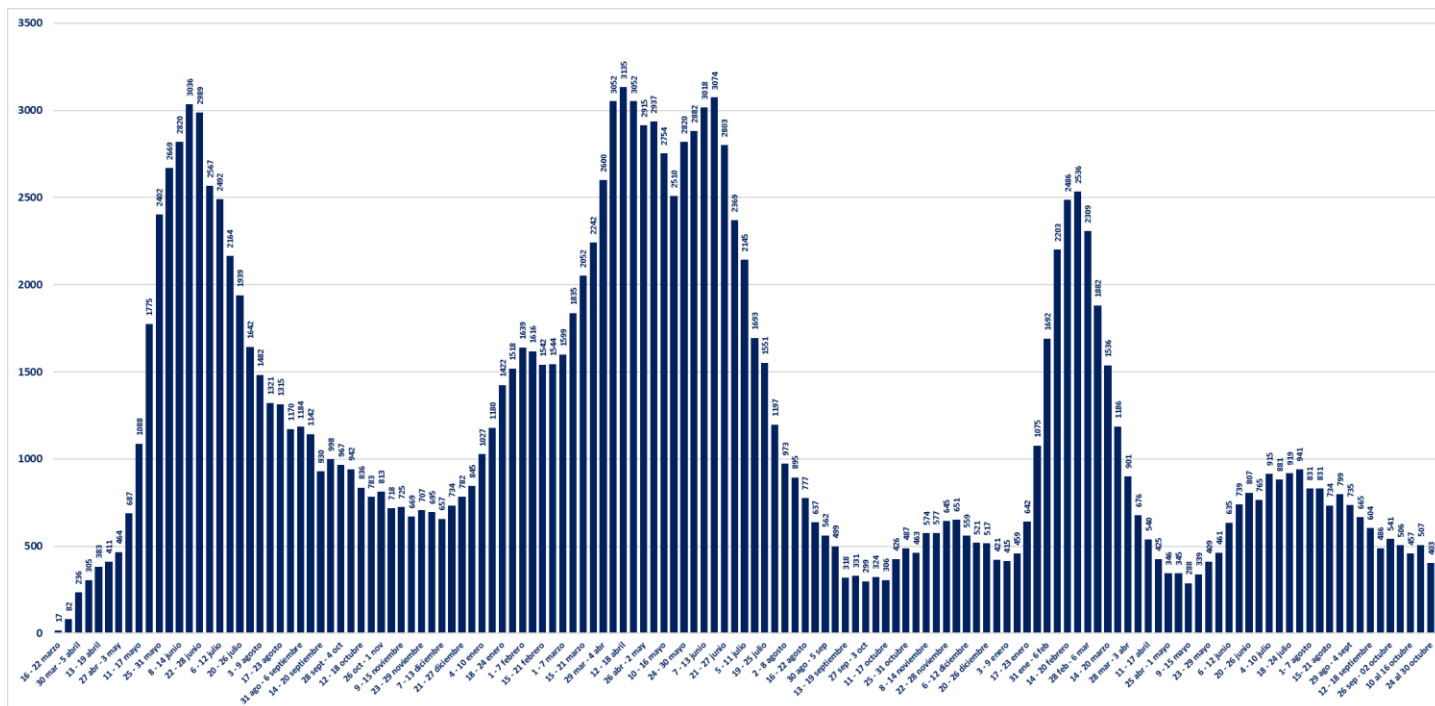

* Pacientes reportados de forma individualizada, UGCC – Información de egresos desde la Semana del 4 al 8 marzo del 2020