

REPORTE

DIARIO

10 de julio de 2022



#CuidémonosEntre**Todos**

Contenido

I.	Sistema Integrado	2
1.	Ocupación por región de camas de unidades de cuidados intensivos (UCI) del Sistema Integrado Covid 19	2
2.	Evolución de camas UCI ocupadas a nivel nacional.....	2
3.	Evolución hospitalización de pacientes Covid19 en UCI por región.....	3
3.	Evolución hospitalización de pacientes Covid19 en UCI por región.....	4
4.	Evolución hospitalización de pacientes total Covid19 a nivel nacional.....	5
5.	Evolución de media móvil semanal de ingresos netos diarios a UCI.....	5
6.	Evolución de media móvil semanal de ingresos netos diarios a UCI de pacientes Covid	6
7.	Evolución de camas UCI ocupadas y pacientes con VM.....	6
8.	Ocupación por región de camas UTI del Sistema Integrado Covid 19.....	7
9.	Evolución de camas UTI habilitadas y ocupadas	7
II.	IV. Capacidad Hospitalaria	8
1.	Sistema Integrado Covid 19, camas de unidades de cuidados intensivos (UCI)	8
2.	Hospitalización en unidades de cuidados intensivos (UCI) de pacientes Covid 19	8
3.	Hospitalización diaria en unidades de cuidados intensivos (UCI)	8
4.	Evolución de camas UCI habilitadas y ocupadas – País	9
5.	Evolución de camas UCI habilitadas y ocupadas – R. Metropolitana.....	9
6.	Evolución de camas UCI habilitadas y ocupadas – Regiones.....	9
7.	Número pacientes Covid-19 en Unidades de Cuidado Intensivo (UCI) por tramos de edad	10
8.	Evolución de pacientes Covid19 en Unidades de Cuidado Intensivo (UCI) por tramos de edad	10
9.	Hospitalización de pacientes Covid19 en sistema integrado	11
10.	Evolución semanal de egresos hospitalarios pacientes Covid19	12

I. Sistema Integrado

1. Ocupación por región de camas de unidades de cuidados intensivos (UCI) del Sistema Integrado Covid 19

Región	Camas UCI habilitadas	Camas Ocupadas	% Ocupación Total	Cupos Disponibles	N° Pacientes Covid en UCI	% Pacientes Covid en UCI	N° Pacientes en VM	% En ventilación	Pacientes Covid en VM	Pacientes VM en UEH en transición
Arica	15	9	60%	6	-	0%	4	44%	0	0
Tarapacá	25	17	68%	8	1	6%	12	71%	1	0
Antofagasta	68	54	79%	14	5	9%	42	78%	5	0
Atacama	20	15	75%	5	3	20%	11	73%	3	0
Coquimbo	51	48	94%	3	8	17%	33	69%	7	0
Valparaíso	156	139	89%	17	18	13%	82	59%	13	2
RM	1.056	968	92%	88	123	13%	513	53%	70	10
O'Higgins	71	53	75%	18	3	6%	39	74%	2	0
Maule	103	94	91%	9	3	3%	46	49%	2	0
Ñuble	40	33	83%	7	1	3%	19	58%	1	0
Biobío	177	138	78%	39	4	3%	59	43%	3	0
Araucanía	86	75	87%	11	7	9%	48	64%	5	0
Los Ríos	22	14	64%	8	4	29%	6	43%	1	0
Los Lagos	86	74	86%	12	3	4%	32	43%	3	0
Aysén	10	2	20%	8	-	0%	2	100%	0	0
Magallanes	22	14	64%	8	1	7%	10	71%	1	0
Total	2.008	1.747	87%	261	184	11%	958	55%	117	12

* Pacientes reportados de forma agregada, UGCC

2. Evolución de camas UCI ocupadas a nivel nacional

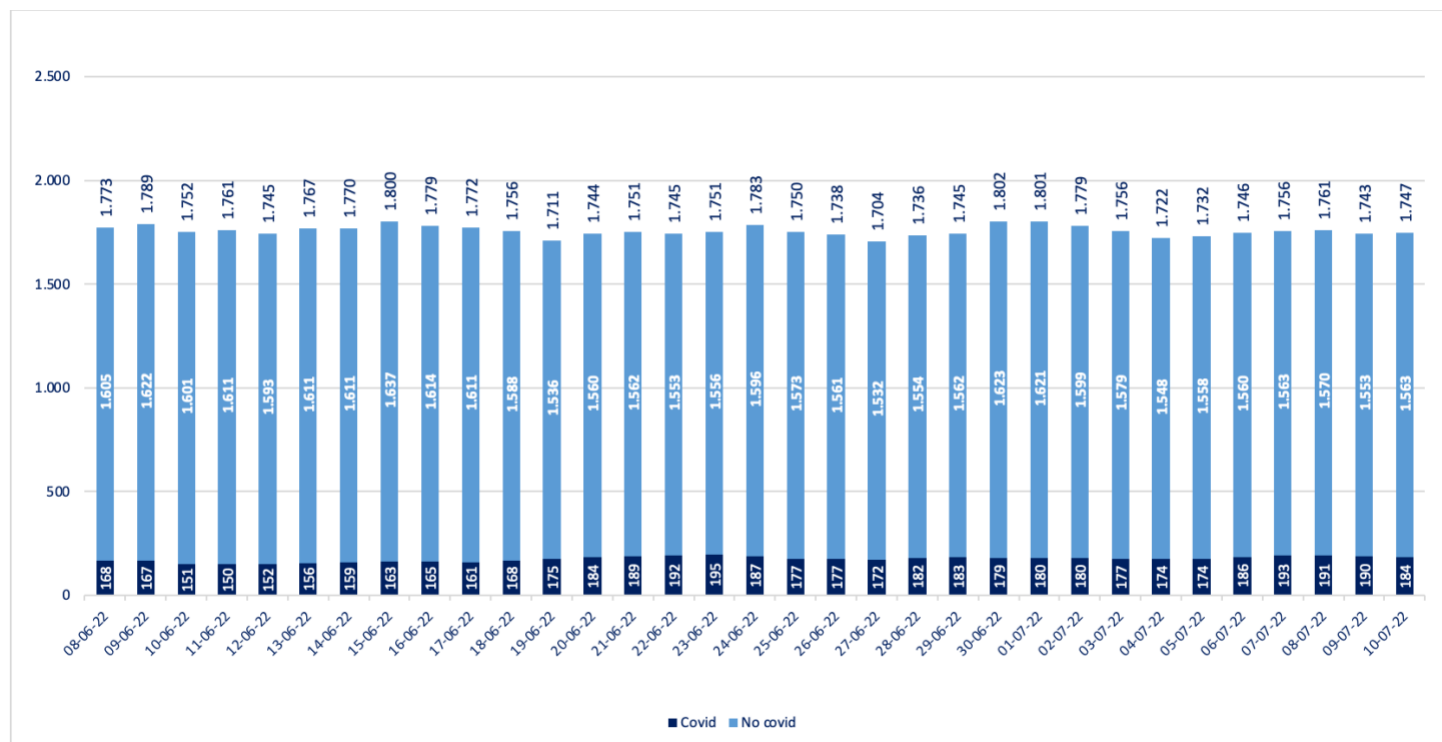

* Pacientes reportados de forma agregada, UGCC – Información del gráfico últimos 30 días

3. Evolución hospitalización de pacientes Covid19 en UCI por región

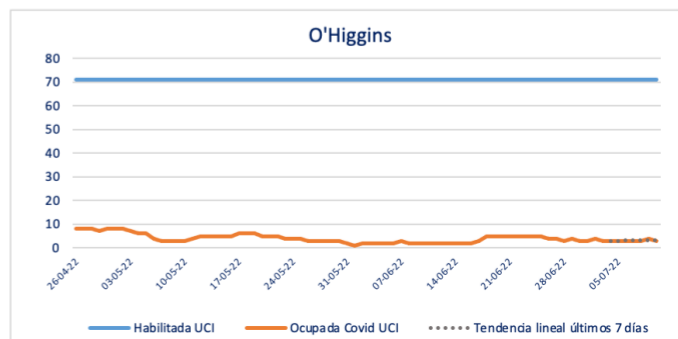
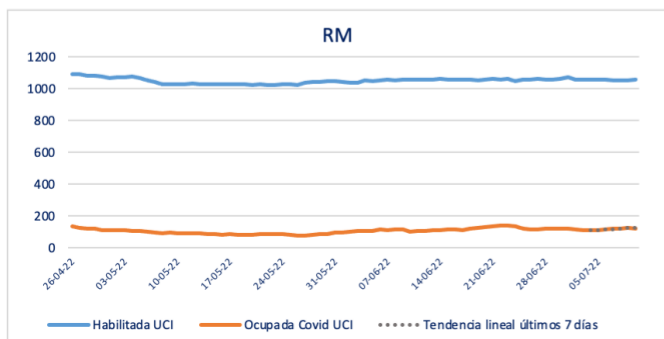
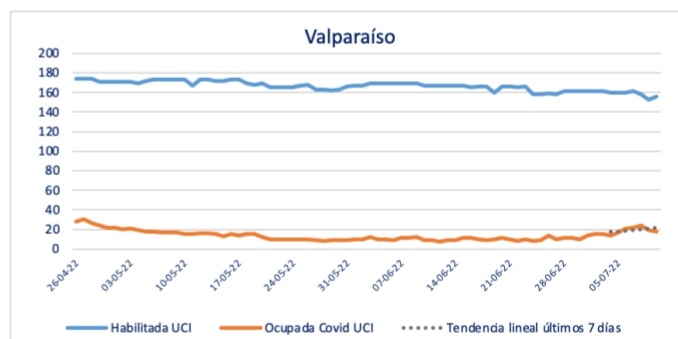
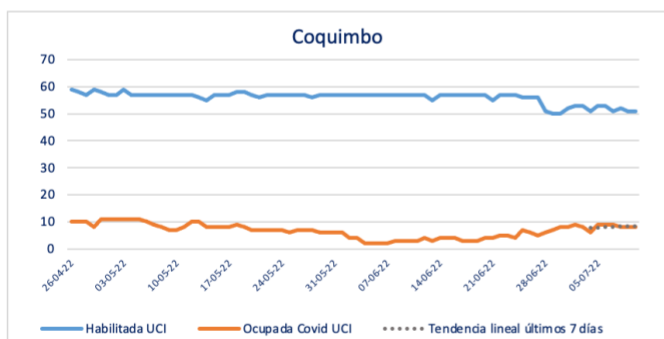
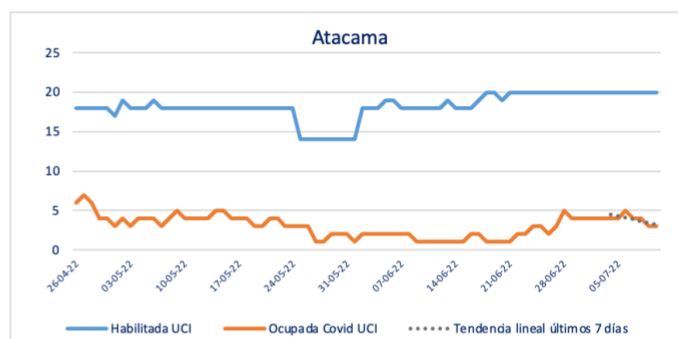
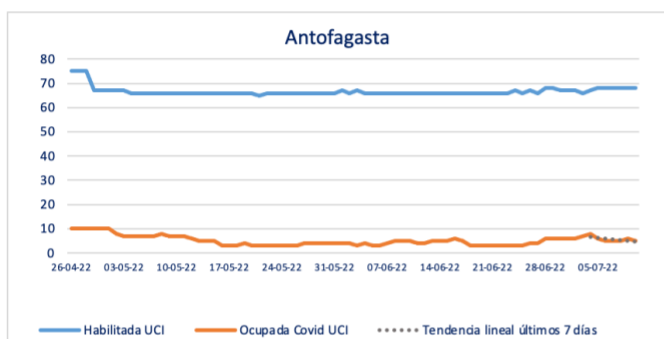
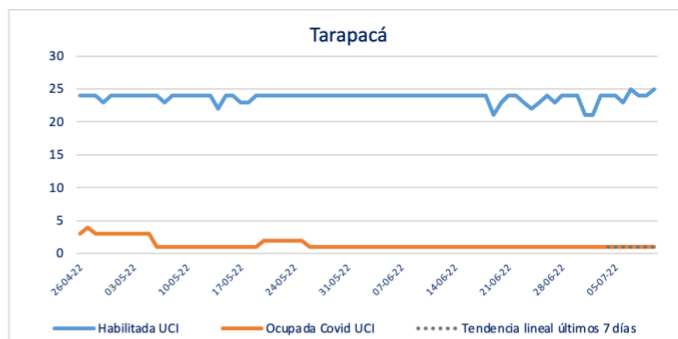
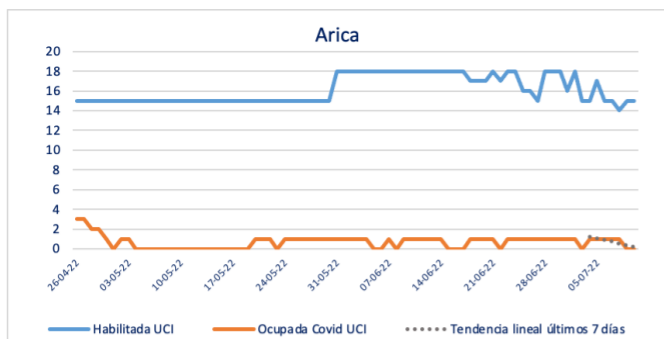

* Pacientes reportados de forma agregada, UGCC – Información del gráfico últimos 75 días

3. Evolución hospitalización de pacientes Covid19 en UCI por región

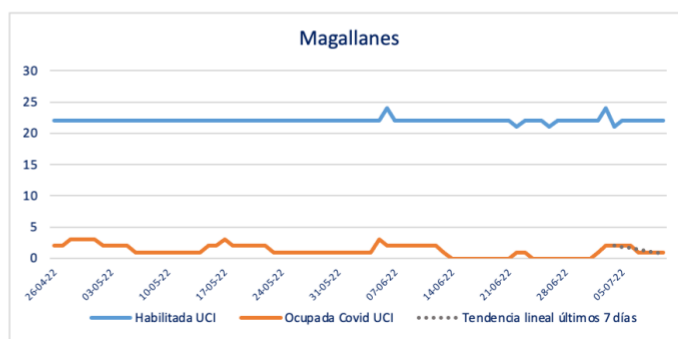
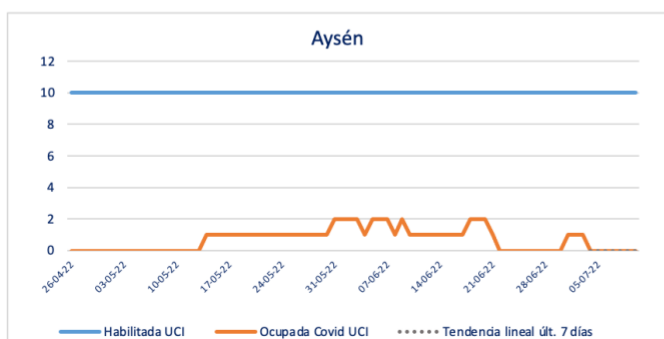
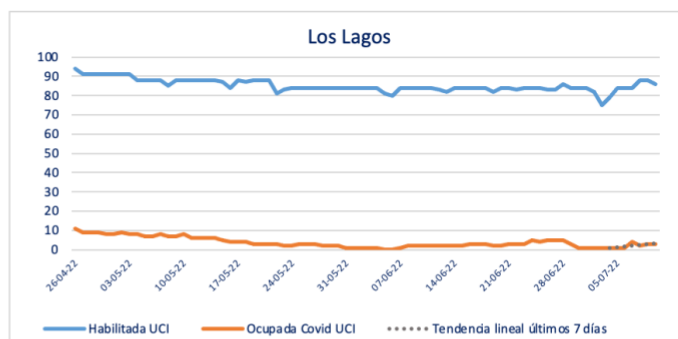
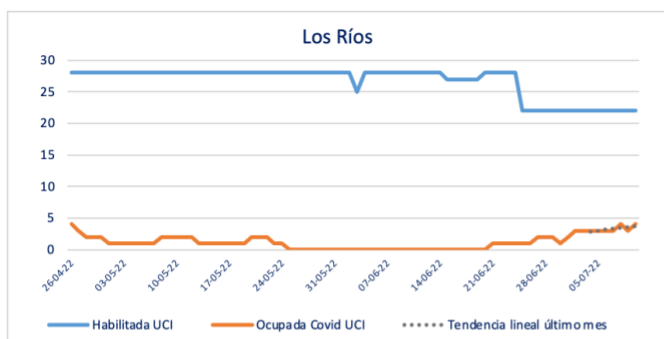
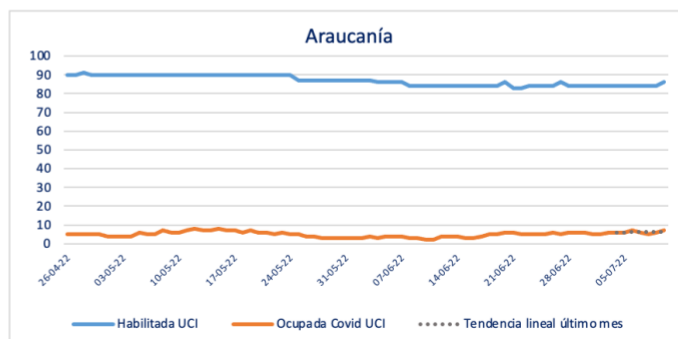
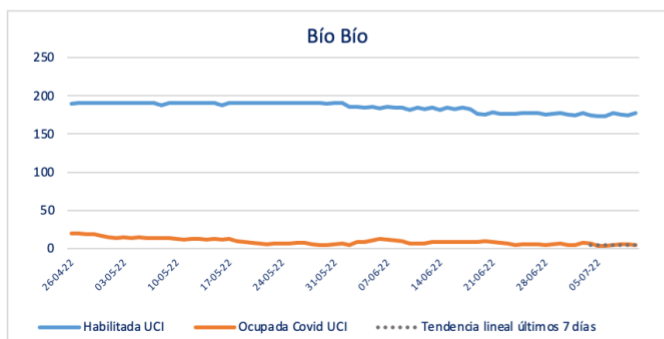
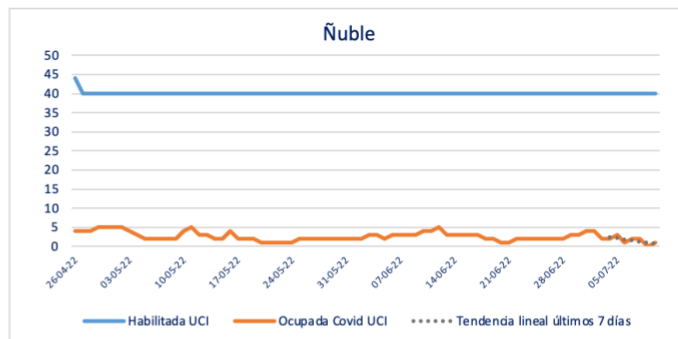
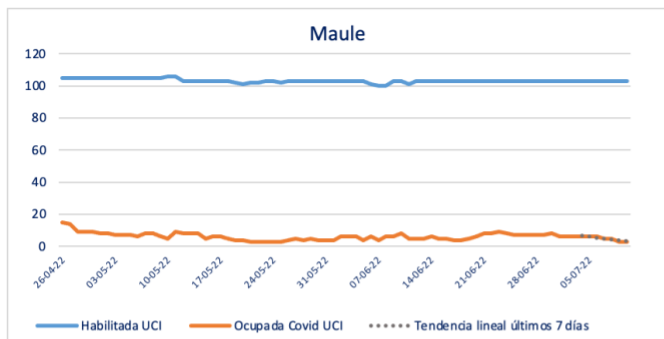

* Pacientes reportados de forma agregada, UGCC – Información del gráfico últimos 75 días

4. Evolución hospitalización de pacientes total Covid19 a nivel nacional

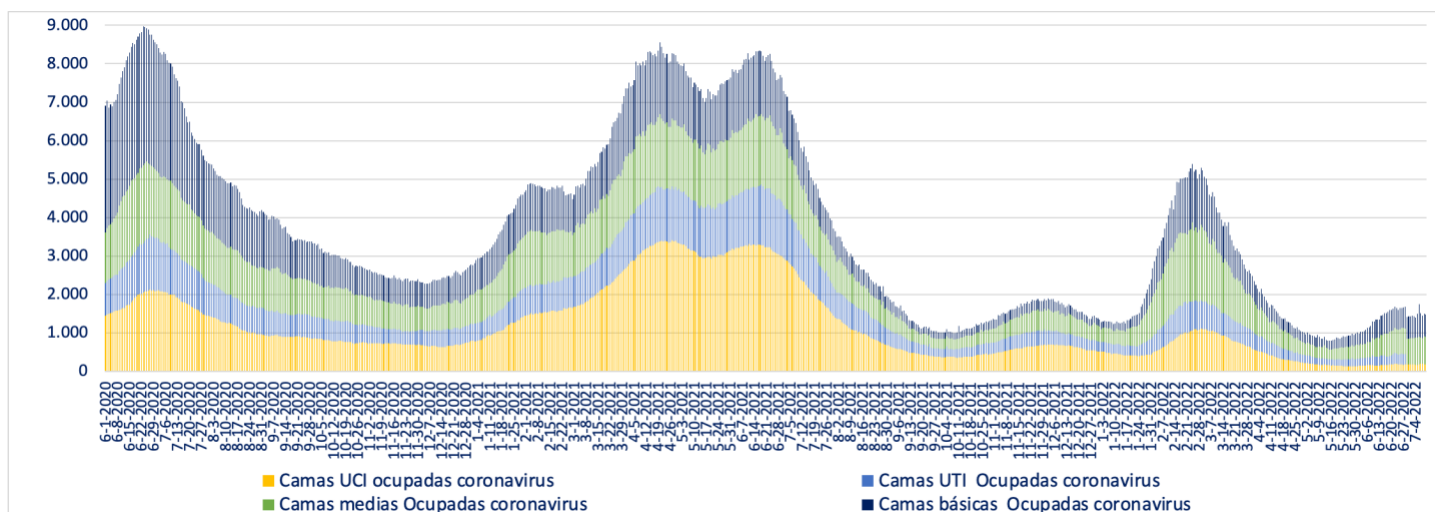

* A partir del 23 de febrero de 2021 se reportan los datos informados de forma agregada, UGCC

5. Evolución de media móvil semanal de ingresos netos diarios a UCI

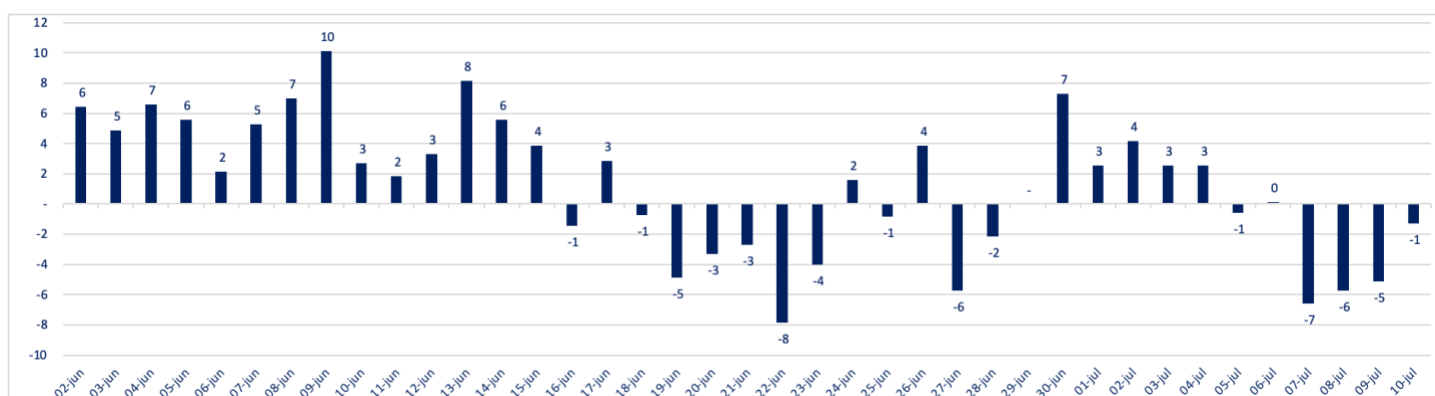

* Información del gráfico, últimos 38 días.

Número de UCI disponibles	261
Ingresos netos a UCI (media móvil semanal)	-1

6. Evolución de media móvil semanal de ingresos netos diarios a UCI de pacientes Covid

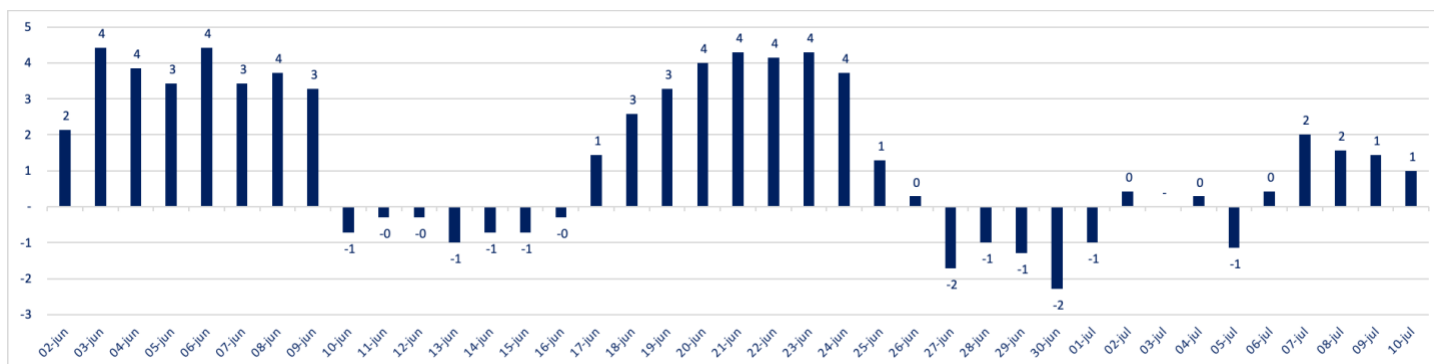

*A partir del 23 de febrero de 2021 se reportan los datos informados de forma agregada, UGCC – Información del gráfico, últimos 38 días.

7. Evolución de camas UCI ocupadas y pacientes con VM

Fecha	Camas UCI habilitadas	Camas Ocupadas	% Ocupación Total	Cupos Disponibles	N° Pacientes Covid en UCI	N° pacientes no Covid en UCI	% En ventilación
26-06-22	2.011	1.738	86%	273	177	1.561	59%
03-07-22	2.005	1.756	88%	249	177	1.579	56%
10-07-22	2.008	1.747	87%	261	184	1.563	55%
Variación Sem-1	-6	18			0	18	
Variación a 7 días	3	-9			7	-16	
% Variación Sem-1	-0,3%	1,0%			0,0%	1,2%	
% Variación a 7 días	0,1%	-0,5%			4,0%	-1,0%	

8. Ocupación por región de camas UTI del Sistema Integrado Covid 19

Pacientes VM en UEH en transición	Región	Camas UTI habilitadas	Camas Ocupadas	% Ocupación Total	Cupos Disponible	N° Pacientes Covid en UTI	% Pacientes Covid en UTI
0	Arica	27	19	70%	8	4	21%
0	Tarapacá	30	26	87%	4	0	0%
0	Antofagasta	80	64	80%	16	7	11%
0	Atacama	28	21	75%	7	2	10%
0	Coquimbo	116	107	92%	9	14	13%
2	Valparaíso	179	165	92%	14	19	12%
10	RM	1.786	1.704	95%	82	216	13%
0	O'Higgins	112	106	95%	6	11	10%
0	Maule	85	79	93%	6	1	1%
0	Ñuble	42	37	88%	5	0	0%
0	Biobío	165	142	86%	23	12	8%
0	Araucanía	115	100	87%	15	6	6%
0	Los Ríos	38	36	95%	2	7	19%
0	Los Lagos	119	103	87%	16	9	9%
0	Aysén	4	4	100%	0	0	0%
0	Magallanes	35	26	74%	9	9	35%
12	Total	2.961	2.739	93%	222	317	12%

* A partir del 23 de febrero de 2021 se reportan los datos informados de forma agregada, UGCC

9. Evolución de camas UTI habilitadas y ocupadas

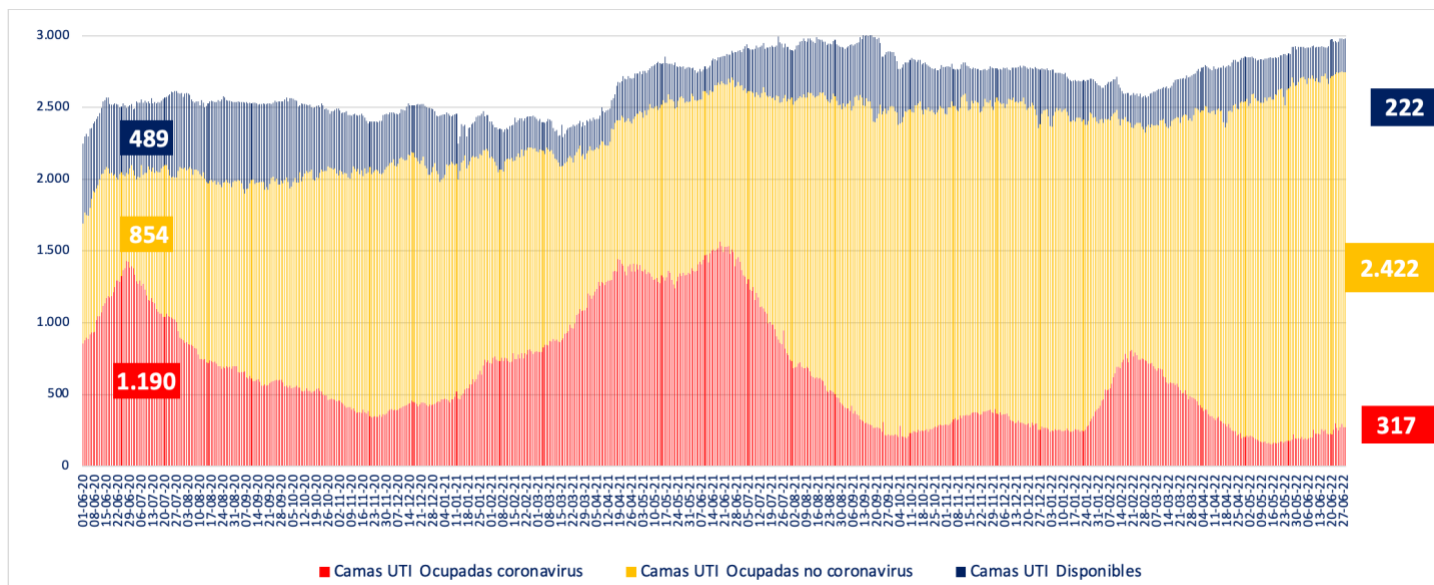

* A partir del 23 de febrero de 2021 se reportan los datos informados de forma agregada, UGCC

II. IV. Capacidad Hospitalaria

1. Sistema Integrado Covid 19, camas de unidades de cuidados intensivos (UCI)

Total de camas críticas	2.008	Camas críticas disponibles	261	Camas críticas ocupados	1.747
-------------------------	-------	----------------------------	-----	-------------------------	-------

2. Hospitalización en unidades de cuidados intensivos (UCI) de pacientes Covid 19

Región	# pacientes	% total
Arica	0	0,00%
Tarapacá	1	0,54%
Antofagasta	5	2,72%
Atacama	3	1,63%
Coquimbo	8	4,35%
Valparaíso	18	9,78%
Santiago	123	66,85%
O'Higgins	3	1,63%
Maule	3	1,63%
Ñuble	1	0,54%
Biobío	4	2,17%
Araucanía	7	3,80%
Los Ríos	4	2,17%
Los Lagos	3	1,63%
Aysén	0	0,00%
Magallanes	1	0,54%
Total	184	100%

Tipo de ventilación	# pacientes	% total
En ventilación mecánica	117	63,59%
Sin ventilación mecánica	67	36,41%
Total	184	100%

* Pacientes reportados durante el día anterior de forma agregada, UGCC

* Pacientes reportados durante el día anterior de forma agregada, UGCC

3. Hospitalización diaria en unidades de cuidados intensivos (UCI)

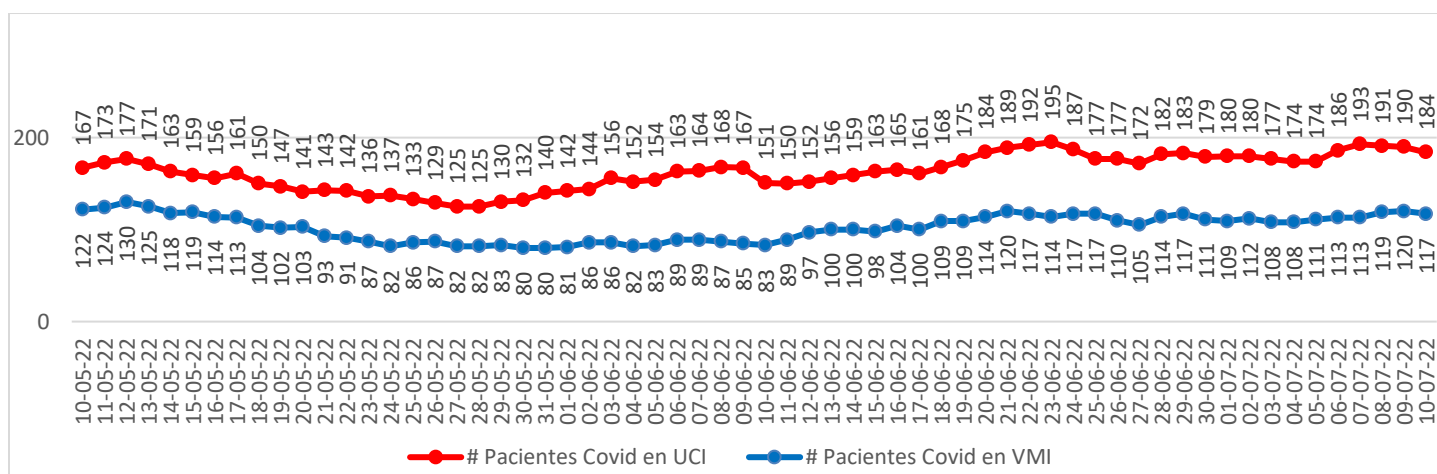

* Pacientes reportados durante el día anterior de forma agregada, UGCC – Información del gráfico, últimos 60 días

Nota explicativa: De acuerdo al manual de registro de gestión de camas en la red integrada público-privada 2021, aprobado en Resolución Exenta 244 de 22 de febrero de 2021, a partir del 23 de febrero de 2021, se comienza a reportar el N° de pacientes COVID-19 hospitalizados en UCI informados de forma agregada por los establecimientos en la plataforma UGCC, ya que los datos individualizados (Registro clínicos de los pacientes) requieren un mayor esfuerzo por parte de los establecimientos al momento de reportar y esto puede generar un atraso de notificación en la plataforma UGCC.

4. Evolución de camas UCI habilitadas y ocupadas – País

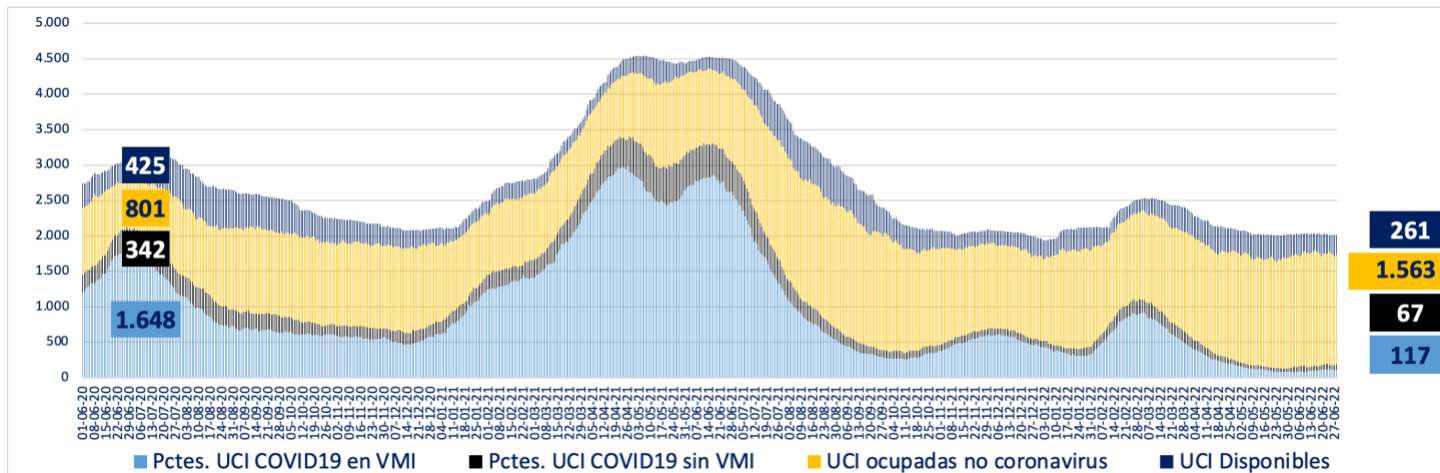

* A partir del 23 de febrero de 2021 se reportan los datos informados de forma agregada, UGCC

5. Evolución de camas UCI habilitadas y ocupadas – R. Metropolitana

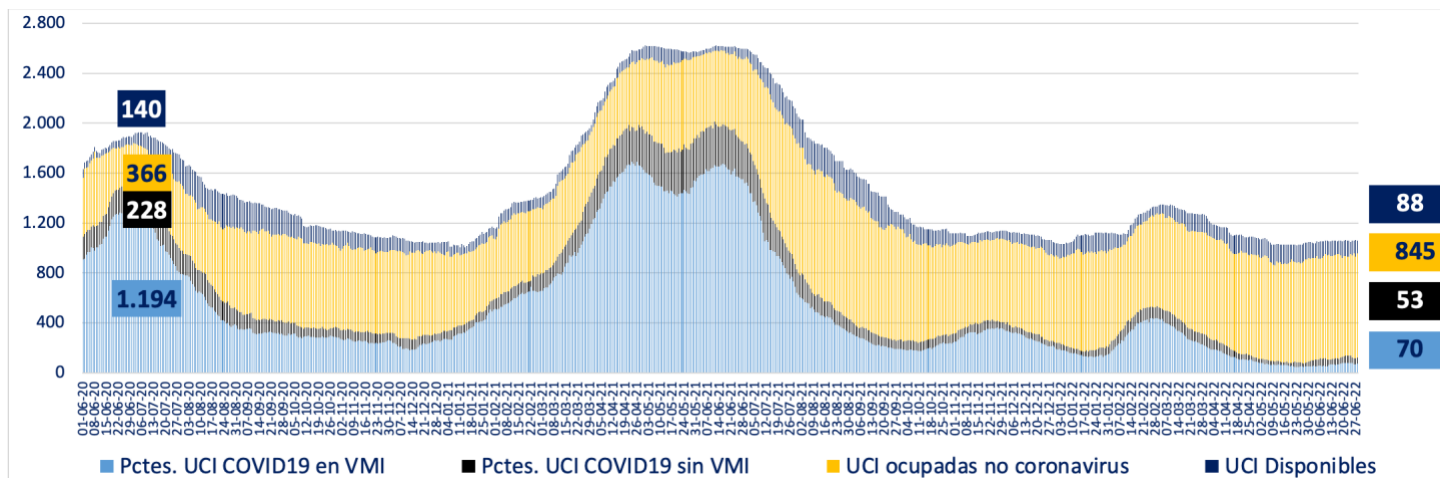

* A partir del 23 de febrero de 2021 se reportan los datos informados de forma agregada, UGCC

6. Evolución de camas UCI habilitadas y ocupadas – Regiones

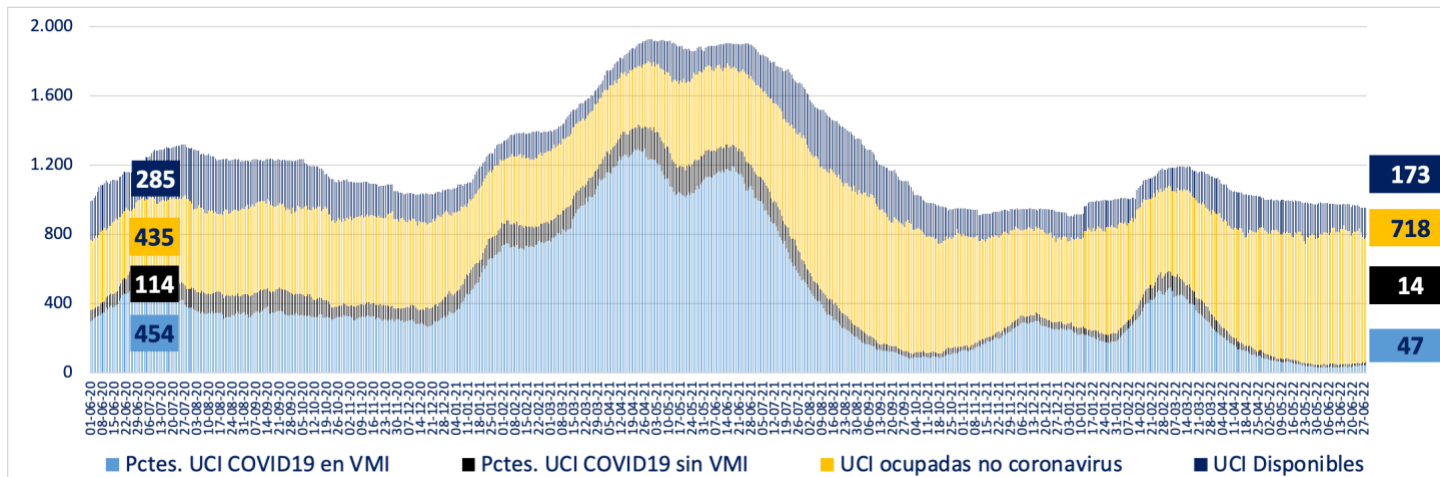

* A partir del 23 de febrero de 2021 se reportan los datos informados de forma agregada, UGCC

7. Número pacientes Covid-19 en Unidades de Cuidado Intensivo (UCI) por tramos de edad

Tramos de edad	# pacientes	% total
≤ 39 años	12	6,70%
40 a 49 años	22	12,29%
50 a 59 años	23	12,85%
60 a 69 años	47	26,26%
≥ 70 años	75	41,90%
Total	179	100%

* Pacientes reportados durante el día anterior de forma individualizada, UGCC

8. Evolución de pacientes Covid19 en Unidades de Cuidado Intensivo (UCI) por tramos de edad

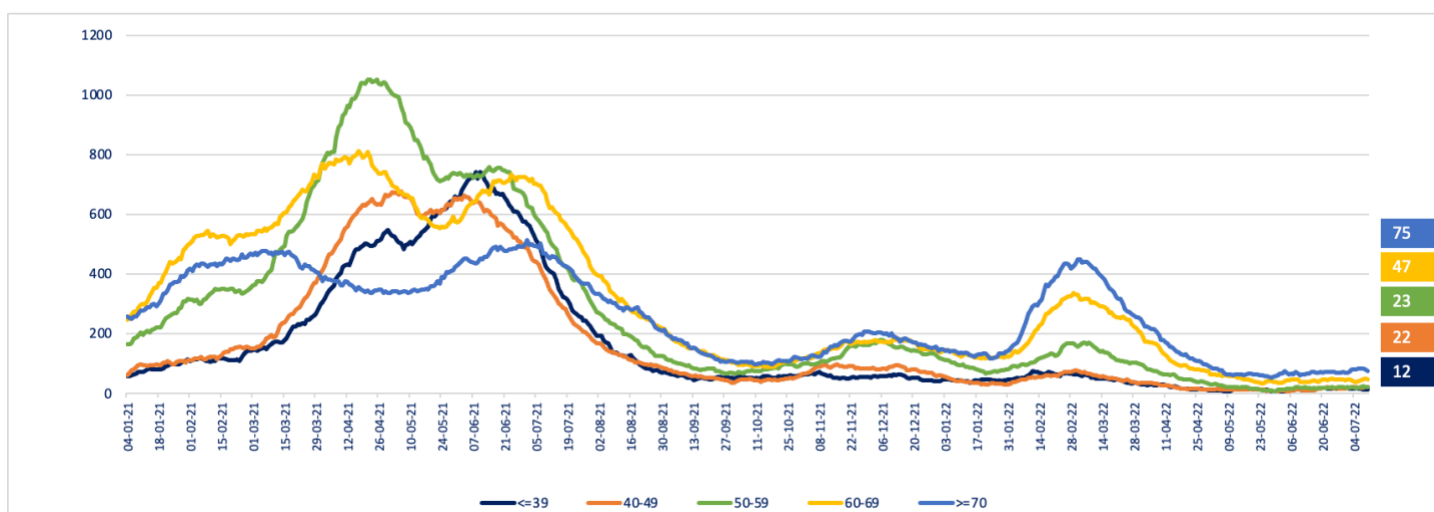

* Pacientes reportados durante el día anterior de forma individualizada, UGCC – Información del gráfico, desde el 04 de enero del 2021

Nota explicativa: De acuerdo al manual de registro de gestión de camas en la red integrada público-privada 2021, aprobado en Resolución Exenta 244 de 22 de febrero de 2021, a partir del 23 de febrero de 2021, se comienza a reportar el N° de pacientes COVID-19 hospitalizados en UCI informados de forma agregada por los establecimientos en la plataforma UGCC, ya que los datos individualizados (Registro clínicos de los pacientes) requieren un mayor esfuerzo por parte de los establecimientos al momento de reportar y esto puede generar un atraso de notificación en la plataforma UGCC.

9. Hospitalización de pacientes Covid19 en sistema integrado

Fecha	Camas Básicas		Camas Media		UTI		UCI		Total Ocupadas
	Ocupadas	Disponibles	Ocupadas	Disponibles	Ocupadas	Disponibles	Ocupadas	Disponibles	
31-05-2022	306		368		197		140		1.011
01-06-2022	314		345		189		142		990
02-06-2022	322		360		204		144		1.030
03-06-2022	334		363		186		156		1.039
04-06-2022	329		368		194		152		1.043
05-06-2022	366		369		187		154		1.076
06-06-2022	360		406		196		163		1.125
07-06-2022	385		407		200		164		1.156
08-06-2022	414		398		199		168		1.179
09-06-2022	430		445		255		167		1.297
10-06-2022	473		455		226		151		1.305
11-06-2022	488		484		228		150		1.350
12-06-2022	478		497		227		152		1.354
13-06-2022	489		488		220		156		1.353
14-06-2022	491		533		259		159		1.442
15-06-2022	516		542		245		163		1.466
16-06-2022	525		569		255		165		1.514
17-06-2022	533		587		226		161		1.507
18-06-2022	556		594		222		168		1.540
19-06-2022	565		624		227		175		1.591
20-06-2022	550		632		224		184		1.590
21-06-2022	570		627		252		189		1.638
22-06-2022	547		637		297		192		1.673
23-06-2022	548		639		269		195		1.651
24-06-2022	516		642		249		187		1.594
25-06-2022	536		657		272		177		1.642
26-06-2022	528		653		295		177		1.653
27-06-2022	548		679		273		172		1.672
28-06-2022	572		661		270		182		1.685
29-06-2022	565		663		280		183		1.691
30-06-2022	576		676		271		179		1.702
01-07-2022	567	1.809	687	613	275	196	180	219	1.709
02-07-2022	567	1.816	693	640	285	220	180	228	1.725
03-07-2022	557	2.089	694	857	275	243	177	249	1.703
04-07-2022	529	2.577	703	788	274	219	174	277	1.680
05-07-2022	621	2.479	704	616	288	191	174	278	1.787
06-07-2022	848	1.927	706	629	301	217	186	259	2.041
07-07-2022	617	1.879	697	657	329	208	193	251	1.836
08-07-2022	584	1.806	679	654	305	212	191	245	1.759
09-07-2022	587	1.941	727	693	316	188	190	254	1.820
10-07-2022	571	2.274	722	955	317	222	184	261	1.794

* Pacientes reportados durante el día anterior de forma agregada, UGCC – Información últimos 40 días

10. Evolución semanal de egresos hospitalarios pacientes Covid19

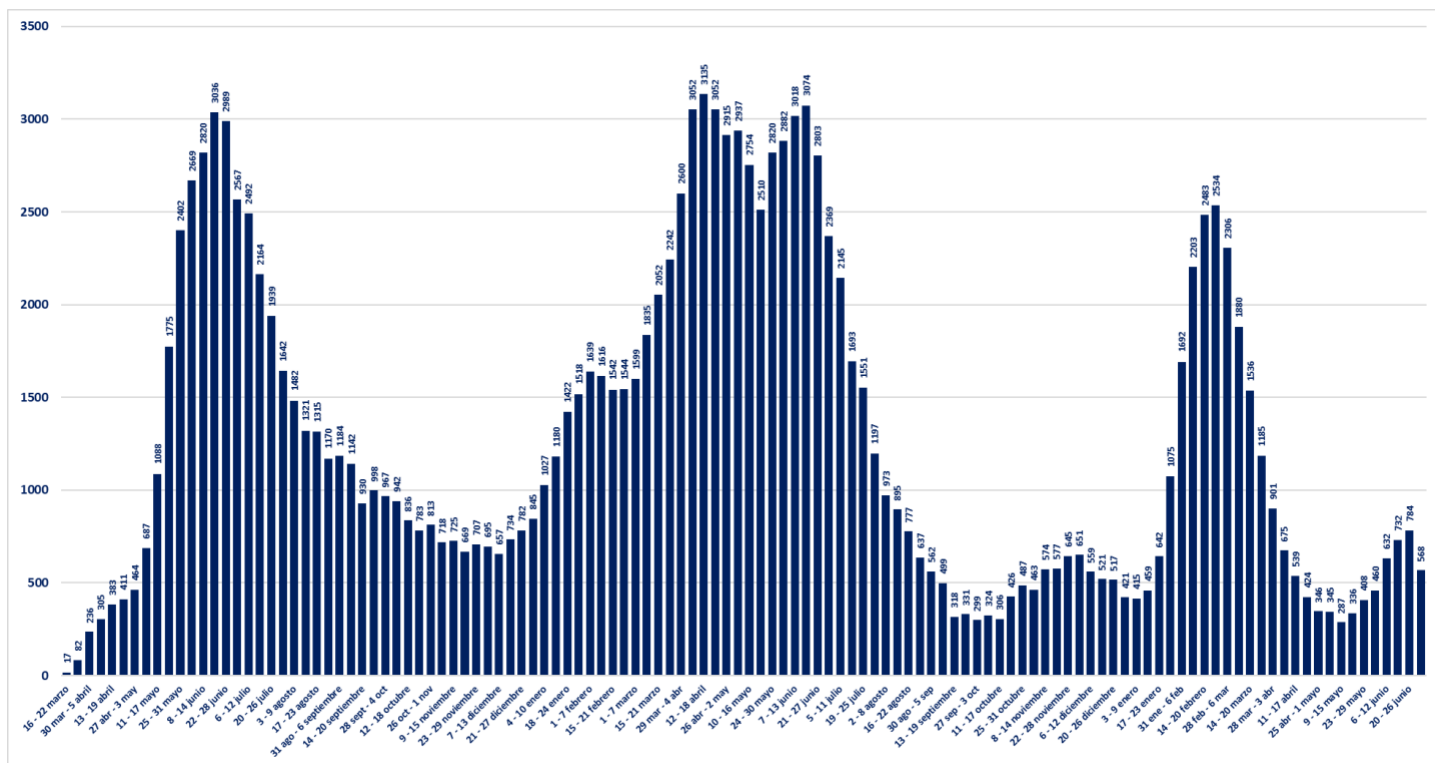

* Pacientes reportados de forma individualizada, UGCC – Información de egresos desde la Semana del 4 al 8 marzo del 2020