INFORME INDICADORES

Estrategia Nacional de Testeo, Trazabilidad y Aislamiento

(COVID-19)

SEMANA EPIDEMIOLÓGICA 5

30 DE ENERO - 5 DE FEBRERO, 2022

Departamento de Epidemiología

Ministerio de Salud

Gobierno de Chile

Contenido

1 RESUMEN 2

2 MĒTODO 3

3 INDICADORES POR REGIŌN 6

4 GRĀFICOS POR EVOLUCIŌN 12

5 INDICADORES DE TESTEO 17

RESUMEN

- En la semana del 30 de enero al 5 de febrero del 2022, la proporción de búsquedas activas a nivel nacional alcanzó un valor global de 53.3%, valor similar a lo reportado en el informe anterior. Las regiones de Magallanes (72.4%) y Los Lagos (71.4%) presentaron los valores más alto en este indicador.
- La positividad de PCR a nivel nacional alcanzó un valor de 25.7%. Las regiones de Atacama (19.0%), Maule (20.6%) y Biobío (22.6%) reportaron el menor valor en este indicador. La región de Tarapacá y Antofagasta presentaron una disminución en este indicador con respecto a lo reportado la semana anterior.
- La positividad de Antígenos a nivel nacional alcanzó un valor de 39.1%. Las regiones de Tarapacá (20.2%), Magallanes (23.6%) y Arica-Parinacota (29.1%) presentaron el menor valor en este indicador. Las regiones de Tarapacá y Arica-Parinacota presentaron una disminución en este indicador con respecto a lo reportado la semana anterior.
- La proporción de casos sospechosos con testeo oportuno a nivel nacional alcanzó un valor de 92.1%, considerando test PCR y test de Antígenos.
- La proporción de casos nuevos investigados antes de 48 horas a nivel nacional alcanzó un valor de 30.8%. Las regiones de Aysén (82.8%), Magallanes (77.5%) y Tarapacá (73.2%) presentaron el mayor valor de este indicador. Las regiones de Tarapacá, Arica-Parinacota y Magallanes presentaron un aumento en este indicador con respecto a lo reportado la semana anterior.
- La proporción de contactos nuevos investigados antes de 48 horas alcanzó un valor de 20.9%. Las regiones del Maule (96.9%), Tarapacá (76.2%) y Arica-Parinacota (61.2%) presentaron el mayor valor de este indicador. Las regiones de Maule, Los Ríos y Tarapacá presentaron un aumento en este indicador con respecto a lo reportado la semana anterior.
- La proporción de contactos estrechos con test realizado fue de 22.4%. Las regiones de Atacama (85.9%) y Maule (76.1%) presentaron los valores más altos en este indicador.
- La proporción de contactos estrechos con test positivizados fue de 32.9%. Las regiones de Antofagasta (11.7%) y Los Ríos (21.5%) presentaron los valores más bajos en este indicador.

MÉTODO

El presente informe es una descripción de los indicadores de la Estrategia de Testeo, Trazabilidad y Aislamiento (TTA) por semana epidemiológica (SE) de interés. Las fuentes de información oficial de donde se extraen los datos para el cálculo de cada indicador son EPIVIGILA y Plataforma Nacional de Toma de Muestra (PNTM).

Este informe se presenta en dos partes,

I. Nacional: En la que se presentan los indicadores de Testeo, Trazabilidad y Aislamiento desglosado por región.

II. Comunal: En la que se presentan solo indicadores de Testeo, ya que las acciones de Trazabilidad y Aislamiento son realizadas y gestionadas desde SEREMI, por lo que se evalúan solo a nivel regional.

Los indicadores se dividen en tres secciones dependiendo del área de la estrategia a evaluar:

a) Indicadores de testeo:

La fuente de información basal corresponde a PNTM complementada con la información de EPIVIGILA. Todos los indicadores incluyen los resultado de test PCR y test de Antígenos (para el Indice de Postividad se presentan por separado).

Cantidad de test realizados por búsqueda activa de casos (BAC): proporción de personas con al menos un test BAC sobre el total de personas con al menos un test, con fecha de toma de muestra en la semana epidemiológica de interés.

Índice de Positividad: se calcula considerando tanto, en el numerador como en el denominador, personas testeadas independiente de la cantidad de test realizados por persona.

Positividad de test PCR: proporción de personas con test PCR positivos en las personas reportadas con resultados de test PCR.

Positividad de test Antígenos: proporción de personas con test Antígenos positivos en las personas reportadas con resultados de test Antígeno.

Para este indicador se considera la comuna de residencia reportada en la PNTM.

Proporción de casos sospechosos testeados: proporción de casos nuevos notificados en EPIVIGILA (sospechoso) con al menos un resultado de PCR o Antígeno.

Oportunidad en la notificación: proporción de casos nuevos confirmados en EPIVIGILA, que fueron notificados en la primera consulta o con personal de salud, es decir, antes del proceso de la toma de muestra.

b) Indicadores de Trazabilidad:

La fuente de información basal corresponde a EPIVIGILA complementada con la información de PNTM.

Los indicadores en esta sección se dividen en cuatro ámbitos, según las gestiones realizadas en contexto de la estrategia de trazabilidad:

1.-Primer contacto de casos nuevos:

Proporción de casos nuevos investigados antes de 48 hrs.: proporción de casos confirmados, en los cuales se inicia la investigación epidemiológica antes de 48 hrs.

Proporción de casos nuevos investigados después de 48 hrs.: proporción de casos confirmados, en los cuales se inicia la investigación epidemiológica después de 48 hrs., y antes del término del periodo de evaluación.

Proporción de casos nuevos no localizados: proporción de casos confirmados, en los cuales se intentó localizar y no se logró el primer contacto, antes del término del periodo de evaluación.

Proporción de casos nuevos no contactados en periodo: proporción de casos confirmados, los cuales no fueron contactados o no se realizó el primer contacto antes del término del periodo de evaluación.

2.- Estudio de contactos estrechos en contexto de brotes investigados:

Proporción de casos con brotes detectados: proporción de casos confirmados y probables con al menos un contacto estrecho en un brote investigado.

Proporción de contactos pesquisados en brotes investigados antes de 48hrs.: proporción de contactos estrechos en brote nuevos en los cuales se inicia la investigación epidemiológica antes de 48 hrs.

3.- Manejo de contactos estrechos y testeo en contexto de brotes:

Proporción de Contactos Estrechos Testeados: proporción de contactos estrechos en brote notificados en EPIVIGILA durante la semana anterior que cuentan con al menos un test en la PNTM.

Proporción de Contactos Estrechos Testeados con resultado Positivo: proporción de contactos estrechos en brote notificados en EPIVIGILA durante la semana anterior que cuentan con al menos un test positivo en la PNTM.

Promedio de días entre último contacto y examen positivo: número de días entre último contacto con el caso y la fecha de toma de muestras de un contacto estrecho en brote notificado en EPIVIGILA de la semana anterior con al menor un resultado positivo en PNTM.

4.- Investigación de nexo epidemiológico:

Proporción de casos con nexo epidemiológico conocido: este indicador presenta la proporción de casos nuevos de transmisión comunitaria que presentan un factor de riesgo detectado del total de casos notificados confirmados y probables, independiente del lugar donde realizaron el aislamiento (i.e. hospital, residencia sanitaria o domicilio). Para el cálculo de este indicador, se excluyen los casos importados al realizar este análisis.

c) Indicadores de Aislamiento:

La fuente de información basal corresponde a EPIVIGILA complementada con la información de Plataforma Nacional de Residencia Sanitaria.

Casos activos en aislamiento efectivo: Proporción de casos activos notificados en EPIVIGILA que se encuentran realizando su aislamiento en hospitalización o en residencia sanitaria.

Casos activos con indicación a Residencia Sanitaria: proporción de casos activos notificados en EPIVIGILA, excluyendo los hospitalizados, con indicación de aislamiento en residencia sanitaria en el proceso de notificación por el médico que ejecuta la notificación en EPIVIGILA o durante el seguimiento epidemiológico.

Casos activos con cumplimento de aislamiento en Residencia Sanitaria: proporción de casos activos notificados en EPIVIGILA que, teniendo indicación de aislamiento en residencia sanitaria, se encuentran efectivamente en ella.

Otras consideraciones:

Marco normativo: Este informe captura y procesa información en cumplimiento de la ley N° 20.584 que "Regula los derechos y deberes que tienen las personas en relación con acciones vinculadas a su atención en salud", el DFL N.º 1/2005 del Ministerio de Salud de Chile (MINSAL) y la ley N°19.628 sobre datos sensibles.

Nota aclaratoria: La información que se presenta corresponde a data provisoria en proceso de validación.

Publicación: Este informe se publica de manera semanal y se encuentra disponible en las páginas electrónicas oficiales del Ministerio de Salud.

INDICADORES POR REGIÓN

Indicadores de Testeo según región. Chile, SE N°5 (30 de enero al 5 de febrero, 2022).

Región	N° personas notificadas c/ exámenes	Búsquedas activas (%)(*)	Positividad (%)(**) PCRs N°Test(+)	PCRs Total	PCRs %	Antígenos N°Test(+)	Antígenos Total	Antígenos %	Proporción de casos sospechosos con test (%)(*)	Oportunidad notificación (%)(*)
Arica y Parinacota	17.443	39,1	3.502	12.717	27,5	1.900	6.530	29,1	97,5	86,7
Tarapacá	17.520	61,4	2.866	12.617	22,7	960	4.753	20,2	97,0	96,7
Antofagasta	34.501	47,6	9.713	33.095	29,3	1.261	3.939	32,0	93,3	73,6
Atacama	17.362	69,9	3.244	17.032	19,0	2.250	4.842	46,5	93,3	86,6
Coquimbo	36.168	55,9	8.775	29.498	29,7	2.886	8.218	35,1	98,1	95,8
Valparaíso	86.533	49,4	19.189	70.274	27,3	7.703	20.176	38,2	93,6	88,3
Metropolitana	324.688	48,5	75.977	289.747	26,2	26.930	58.267	46,2	91,3	88,4
O'Higgins	32.604	53,2	7.005	25.734	27,2	3.099	8.642	35,9	86,8	85,4
Maule	57.092	68,2	9.107	44.282	20,6	5.213	15.627	33,4	95,1	94,4
Ñuble	24.373	63,9	3.949	16.368	24,1	3.299	10.021	32,9	81,6	92,0
Biobío	84.410	48,7	14.997	66.334	22,6	5.483	15.216	36,0	91,7	93,1
La Araucanía	46.680	48,6	10.429	37.648	27,7	3.862	8.205	47,1	89,5	88,4
Los Ríos	23.519	56,5	4.445	16.767	26,5	1.770	4.532	39,1	98,0	98,6
Los Lagos	48.374	71,4	9.375	39.194	23,9	3.005	7.794	38,6	90,9	91,5
Aysén	8.451	66,6	1.447	5.975	24,2	1.001	2.595	38,6	98,1	95,3
Magallanes	11.177	72,4	2.526	8.963	28,2	687	2.913	23,6	97,0	82,1
Total país	870.895	53,3	186.546	726.245	25,7	71.309	182.270	39,1	92,1	89,5

Fuente, Epivigila y PNTM.

(*) El número de personas notificadas corresponde a todas aquellas notificaciones en EPIVIGILA con resultado de test PCR o Antígenos.

(**) La positividad se calcula como la proporción (N° Personas con Test (+) / Total de Personas Testeadas), independiente de la cantidad de test que tenga la persona.

Indicadores de Trazabilidad según región. Chile, SE N°5 (30 de enero al 5 de febrero, 2022).

Primer contacto de casos nuevos

Región	Casos Nuevos Totales	Investigados oportunamente (*)	Proporción de casos nuevos investigados antes de 48 hrs %	Investigados fuera de plazo (**)	Proporción de casos nuevos investigados después de 48 hrs%	No localizados (***)	Proporción de casos nuevos no localizados %	No contactados (****)	Proporción de casos nuevos no contactados en periodo %
Arica y Parinacota	3.787	1.831	48,3	1.184	31,3	276	7,3	496	13,1
Tarapacá	2.871	2.101	73,2	443	15,4	212	7,4	115	4,0
Antofagasta	7.489	1.244	16,6	1.292	17,3	331	4,4	4.622	61,7
Atacama	3.518	936	26,6	868	24,7	136	3,9	1.578	44,9
Coquimbo	8.472	1.327	15,7	2.274	26,8	459	5,4	4.412	52,1
Valparaíso	18.827	7.029	37,3	1.319	7,0	739	3,9	9.740	51,7
Metropolitana	70.803	16.227	22,9	1.276	1,8	7.938	11,2	45.362	64,1
O'Higgins	7.055	1.418	20,1	1.204	17,1	403	5,7	4.030	57,1
Maule	8.997	781	8,7	646	7,2	22	0,2	7.548	83,9
Ñuble	4.825	1.451	30,1	1.226	25,4	35	0,7	2.113	43,8
Biobío	15.294	4.288	28,0	5.476	35,8	56	0,4	5.474	35,8
La Araucanía	9.088	5.467	60,2	2.129	23,4	359	4,0	1.133	12,5
Los Ríos	5.022	3.515	70,0	504	10,0	328	6,5	675	13,4
Los Lagos	8.457	4.034	47,7	1.286	15,2	429	5,1	2.708	32,0
Aysén	1.767	1.463	82,8	100	5,7	86	4,9	118	6,7
Magallanes	2.469	1.914	77,5	161	6,5	85	3,4	309	12,5
Total país	178.741	55.026	30,8	21.388	12,0	11.894	6,7	90.433	50,6

Fuente, Epivigila y PNTM.

(*)Investigados oportunamente: Número de casos investigados antes de las 48 horas.

(**)Investigados fuera de plazo: Número de casos investigados después de las 48 horas y antes del término del periodo en estudio.

(***)No localizados: Número de casos no localizados.

(****)No contactados: Número de casos que no fueron localizados durante el periodo de estudio.

Estudio de contactos estrechos en contexto de brotes

Región	Proporción de casos con brotes detectados			Proporción de contactos pesquisados en brotes investigados antes de 48 hrs.		
	Casos Nuevos Totales	Casos con contactos	Proporción (%)	Contactos nuevos	Investigados oportunamente	Proporción (%)
Arica y Parinacota	3.787	40	1,1	165	101	61,2
Tarapacá	2.871	75	2,6	340	259	76,2
Antofagasta	7.489	457	6,1	815	82	10,1
Atacama	3.518	17	0,5	68	27	39,7
Coquimbo	8.472	148	1,7	330	124	37,6
Valparaíso	18.827	436	2,3	1.256	285	22,7
Metropolitana	70.803	2.278	3,2	4.389	100	2,3
O'Higgins	7.055	51	0,7	87	9	10,3
Maule	8.997	19	0,2	391	379	96,9
Ñuble	4.825	94	1,9	225	86	38,2
Biobío	15.294	127	0,8	512	279	54,5
La Araucanía	9.088	72	0,8	132	16	12,1
Los Ríos	5.022	35	0,7	106	57	53,8
Los Lagos	8.457	93	1,1	232	73	31,5
Aysén	1.767	48	2,7	92	42	45,7
Magallanes	2.469	33	1,3	49	4	8,2
Total país	178.741	4.023	2,3	9.189	1.923	20,9

Fuente, Epivigila y PNTM.

Manejo y testeo en contexto de brotes

Región	Contactos Semana Epidemiológica anterior	Contactos Estrechos Testeados	Proporción de Contactos Estrechos Testeados %	Contactos Estrechos Positivos	Proporción de Contactos Estrechos Testeados con resultado Positivo %	Promedio de días entre último contacto y examen positivo
Arica y Parinacota	82	45	54,9	12	26,7	4,1
Tarapacá	341	176	51,6	39	22,2	2,5
Antofagasta	642	77	12,0	9	11,7	2,1
Atacama	156	134	85,9	33	24,6	3,4
Coquimbo	308	39	12,7	10	25,6	4,0
Valparaíso	892	132	14,8	39	29,5	2,3
Metropolitana	3.508	182	5,2	63	34,6	2,4
O'Higgins	167	6	3,6	4	66,7	0,4
Maule	259	197	76,1	59	29,9	2,4
Ñuble	164	102	62,2	72	70,6	2,8
Biobío	437	299	68,4	105	35,1	3,0
La Araucanía	155	90	58,1	39	43,3	2,1
Los Ríos	100	65	65,0	14	21,5	2,2
Los Lagos	121	91	75,2	32	35,2	2,9
Aysén	150	62	41,3	28	45,2	3,4
Magallanes	90	0	0,0	0	0	0,0
Total país	7.572	1.697	22,4	558	30,8	2,5

Fuente, Epivigila y PNTM.

Investigación de nexo Epidemiológico

Región de Chile	Casos Totales		Número de casos de transmisión comunitaria con nexo Epidemiológico conocido	Proporción de casos de transmisión comunitaria con nexo Epidemiológico conocido
	Número de casos importados*	Número de casos de transmisión comunitaria		
Arica y Parinacota	24	5.083	1.079	21,2
Tarapacá	106	3.368	2.003	59,5
Antofagasta	91	9.266	1.044	11,3
Atacama	20	4.481	595	13,3
Coquimbo	73	11.370	1.754	15,4
Valparaíso	334	23.567	4.075	17,3
Metropolitana	1.747	85.124	12.086	14,2
O'Higgins	81	9.783	839	8,6
Maule	71	13.564	1.046	7,7
Ñuble	36	6.636	2.426	36,6
Biobío	105	21.687	2.688	12,4
La Araucanía	46	14.871	2.830	19,0
Los Ríos	17	7.237	1.282	17,7
Los Lagos	37	11.786	1.858	15,8
Aisén	10	2.531	354	14,0
Magallanes	32	3.163	383	12,1
Total país	2.830	233.517	36.342	15,6

Fuente, Epivigila y PNTM.

(*) Notificados con ingreso a Chile los 14 días anteriores al inicio de síntomas.

Indicadores de Aislamiento del 30 de enero al 5 de febrero, 2022 , Chile según región

Región de Chile	Total de casos Activos(a)	Proporción de casos activos en aislamiento efectivo			Proporción de casos activos con indicación a Residencia Sanitaria* Momento de la indicación de Residencia Sanitaria				Proporción de casos activos con cumplimiento de aislamiento en Residencia Sanitaria	
		Residencia Sanitaria	Hospitalizado	%	Notificación	Seguimiento	Total(b)	%**	Casos activos con indicación, y en Residencia Sanitaria	%***
Arica y Parinacota	4.045	86	55	3,5	55	11	66	1,6	33	50,0
Tarapacá	3.159	111	73	5,8	127	27	154	4,9	82	53,2
Antofagasta	8.582	101	149	2,9	165	19	184	2,1	62	33,7
Atacama	3.544	21	32	1,5	55	1	56	1,6	6	10,7
Coquimbo	9.890	62	94	1,6	132	0	132	1,3	15	11,4
Valparaíso	20.977	137	307	2,1	161	45	206	1,0	89	43,2
Metropolitana	75.438	681	1.466	2,8	419	87	506	0,7	329	65,0
O'Higgins	7.842	62	77	1,8	38	5	43	0,5	13	30,2
Maule	11.133	165	118	2,5	92	32	124	1,1	89	71,8
Ñuble	5.033	81	74	3,1	64	8	72	1,4	43	59,7
Biobío	18.616	319	209	2,8	110	184	294	1,6	187	63,6
La Araucanía	13.208	72	132	1,5	79	5	84	0,6	55	65,5
Los Ríos	6.651	81	62	2,2	16	22	38	0,6	25	65,8
Los Lagos	10.325	71	103	1,7	27	21	48	0,5	27	56,2
Aysén	1.986	27	19	2,3	5	11	16	0,8	13	81,2
Magallanes	2.889	49	15	2,2	12	16	28	1,0	22	78,6
Total país	203.318	2.126	2.985	2,5	1.557	494	2.051	1,0	1.090	53,1

Fuente, Epivigila y PNTM.

(*) Se excluye los casos hospitalizados

(**) El denominador corresponde a la columna (a)

(***) El denominador corresponde a la columna (b)

GRÁFICOS POR EVOLUCIÓN

Evolución de los Indicadores por Región, según periodo de evaluación desde el 17 de diciembre de 2021 al 5 de febrero de 2022.

Búsquedas activas (%)

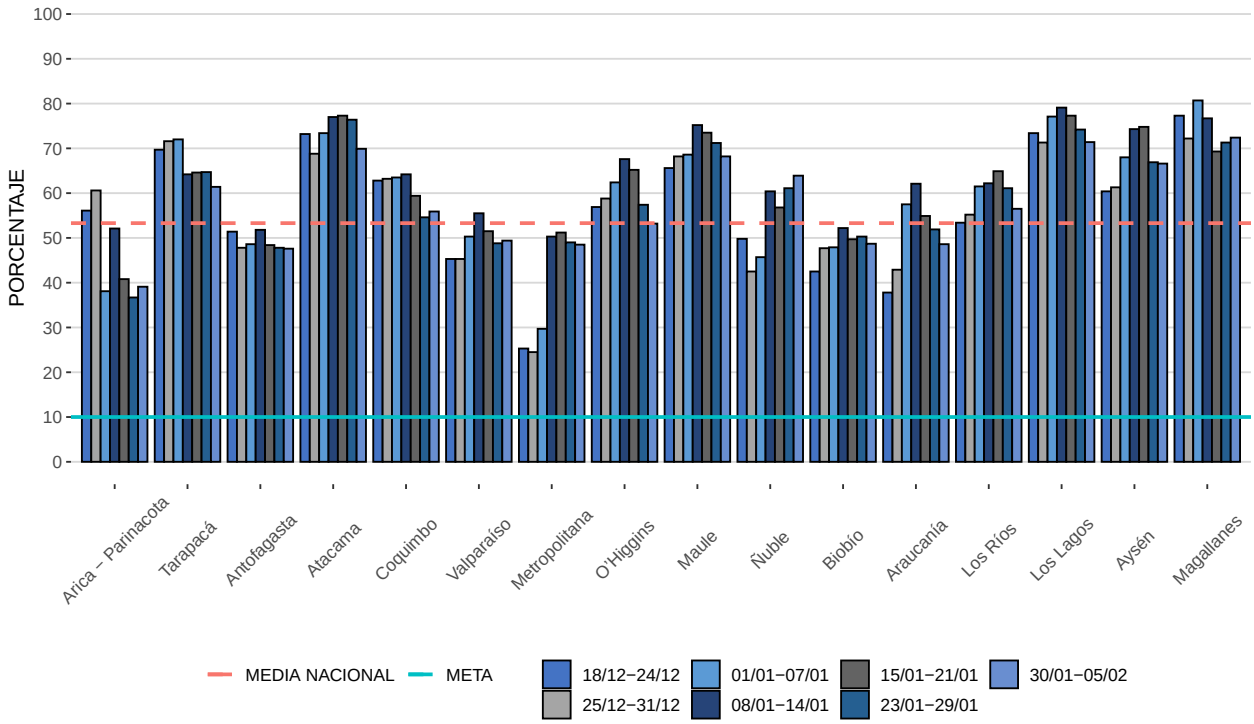

Índice de Positividad PCR (%)

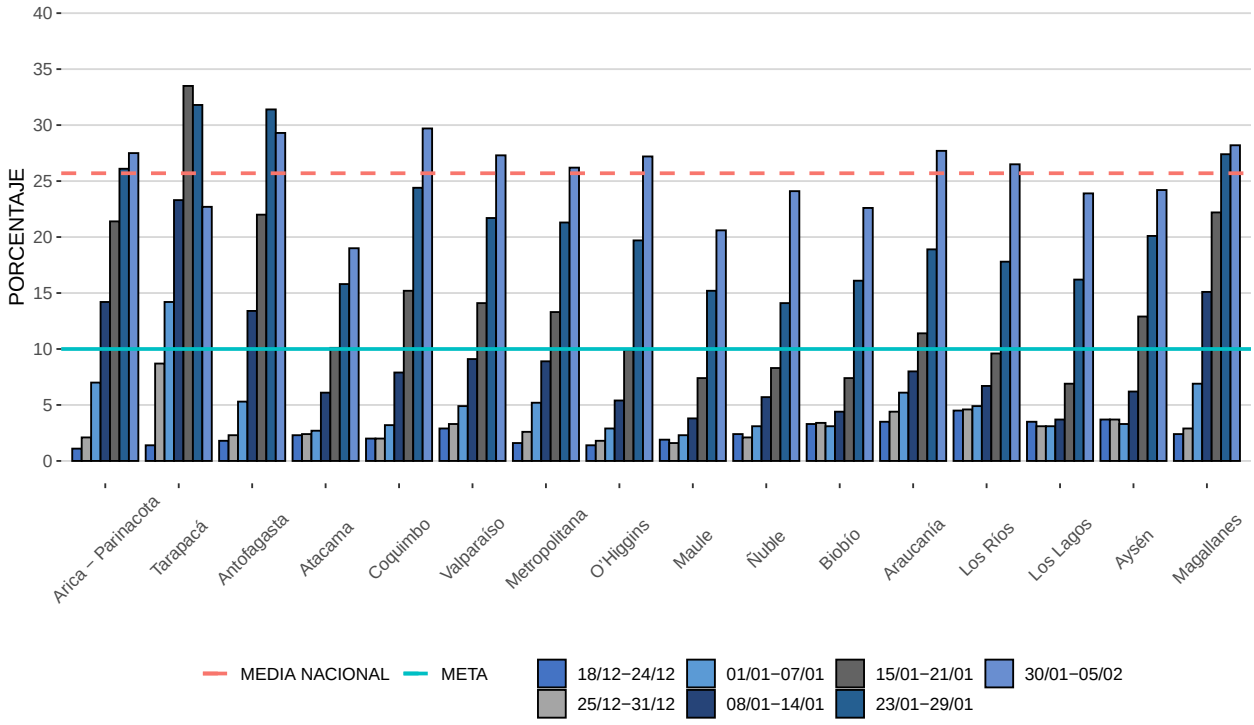

Índice de Positividad Antígenos (%)

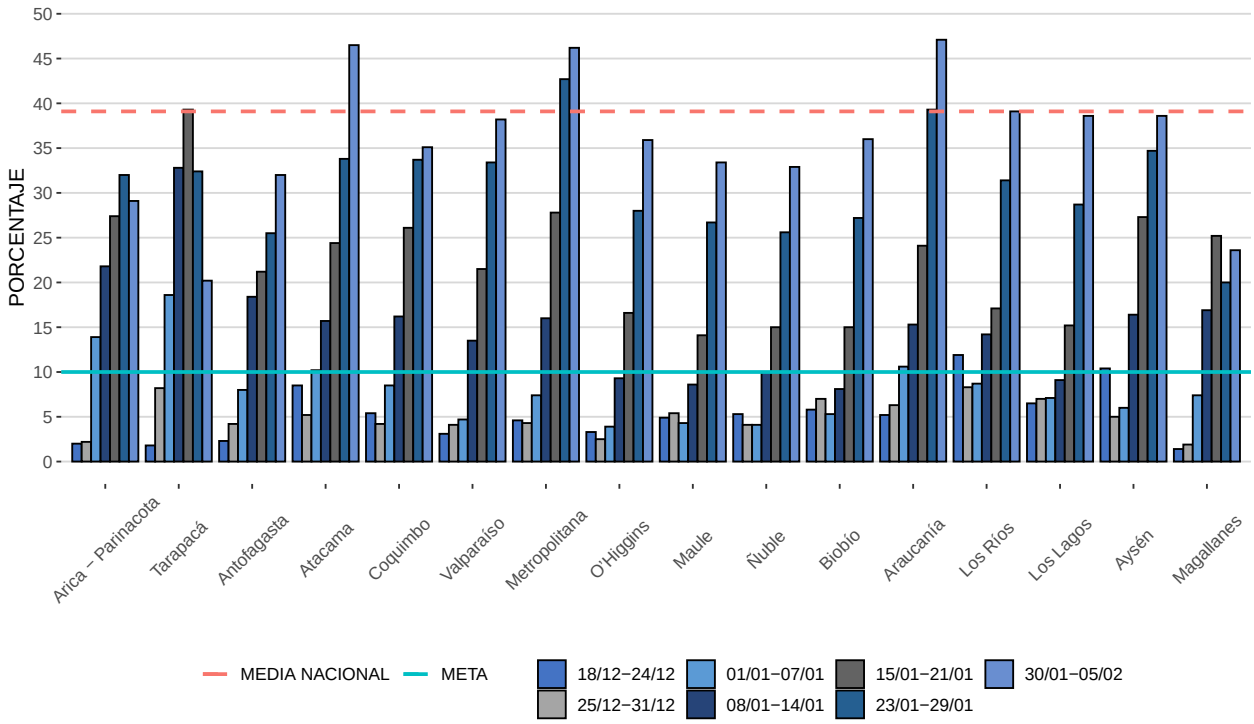

Proporción de casos sospechosos con test (%)

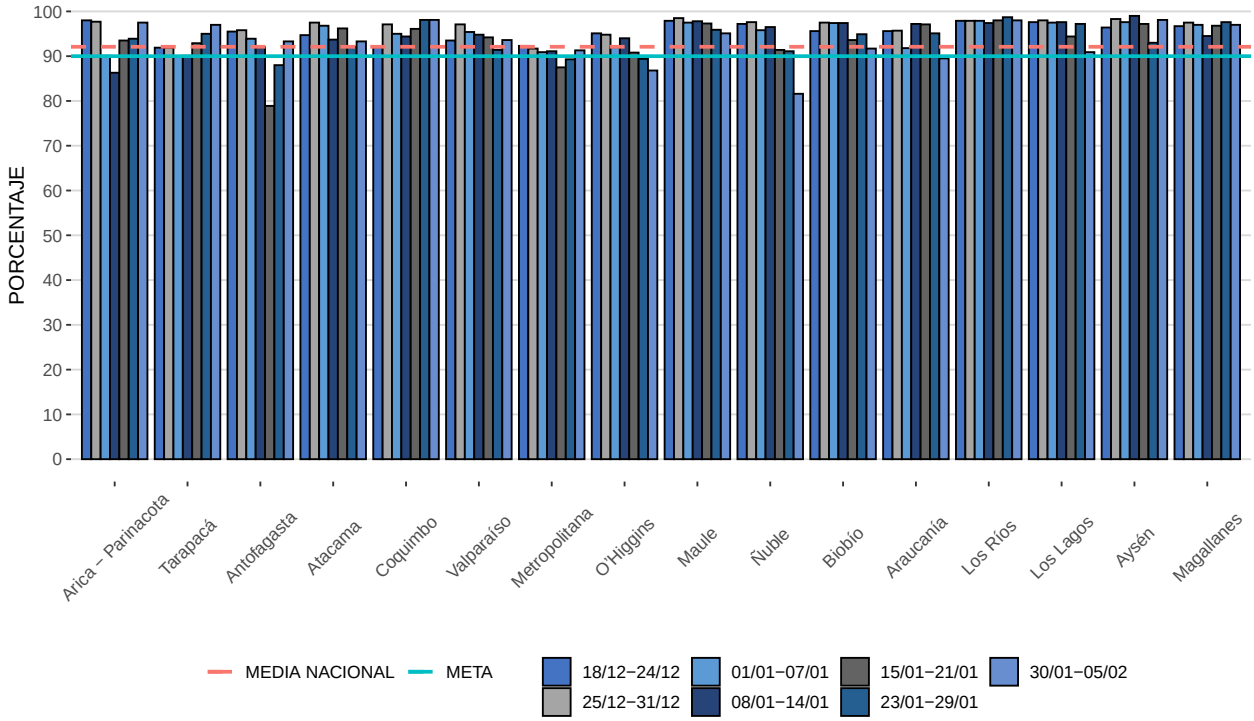

Oportunidad notificación (%)

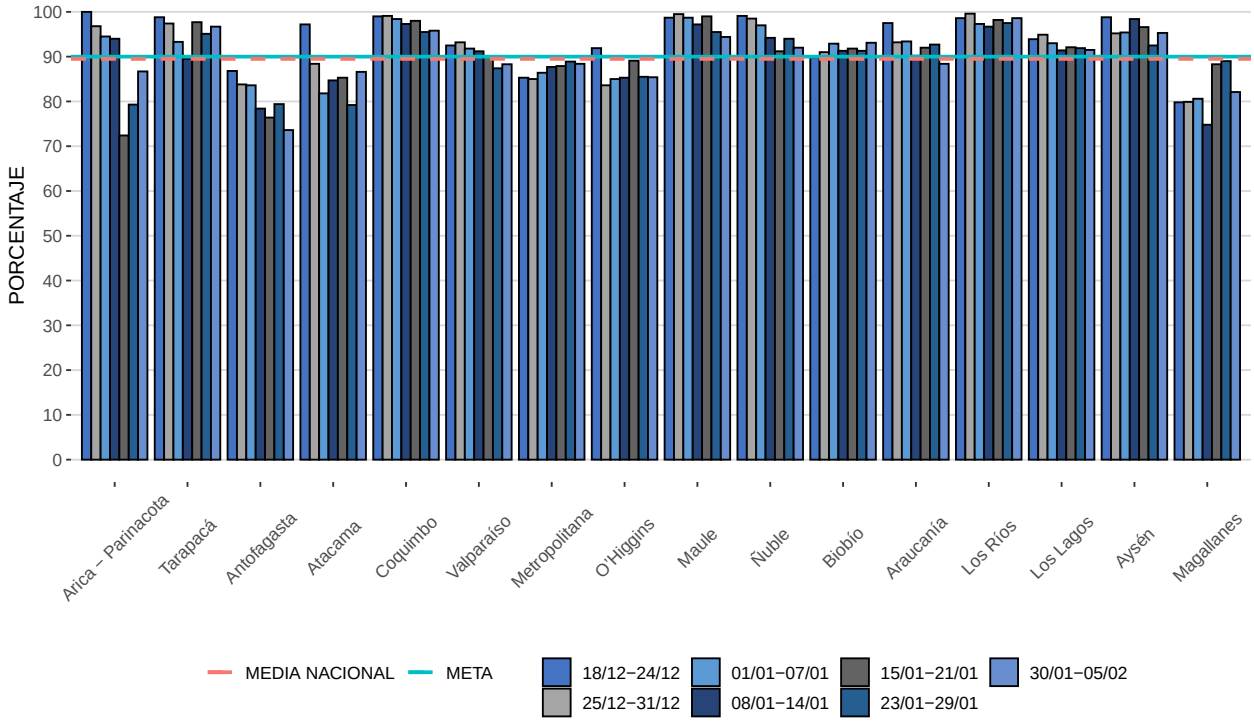

Primer contacto de casos nuevos

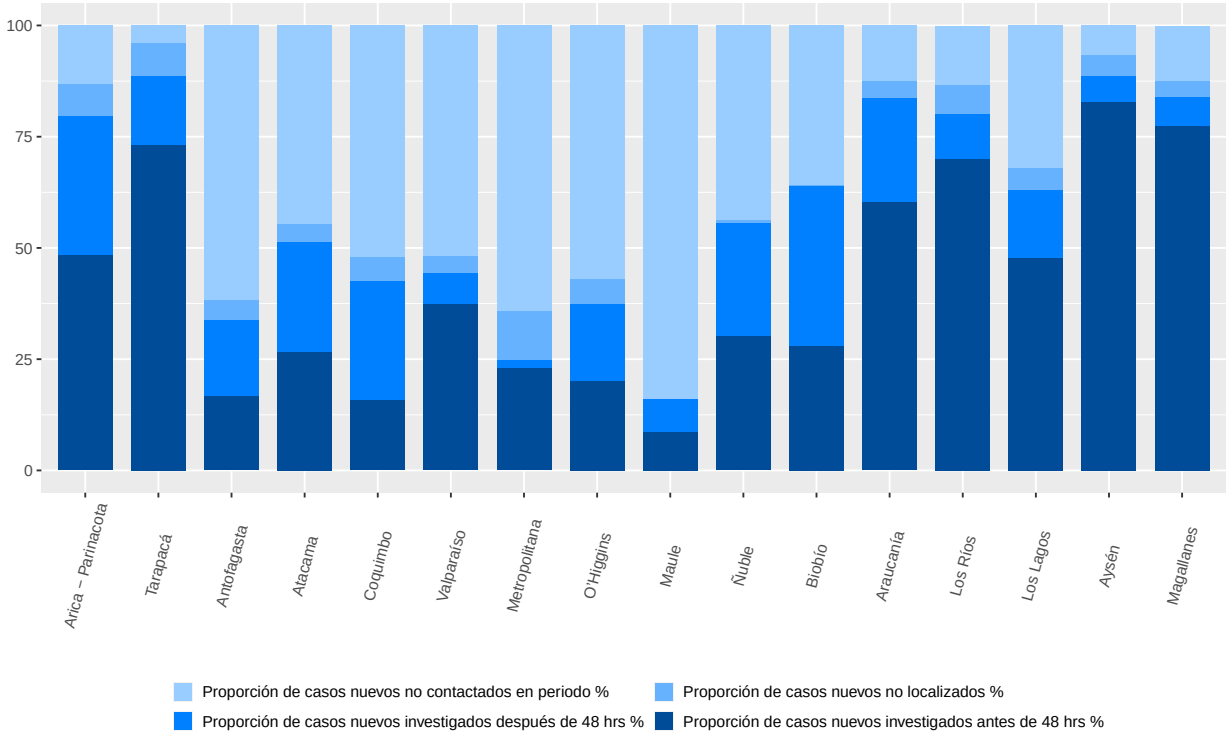

Proporción de casos nuevos investigados antes de 48 hrs

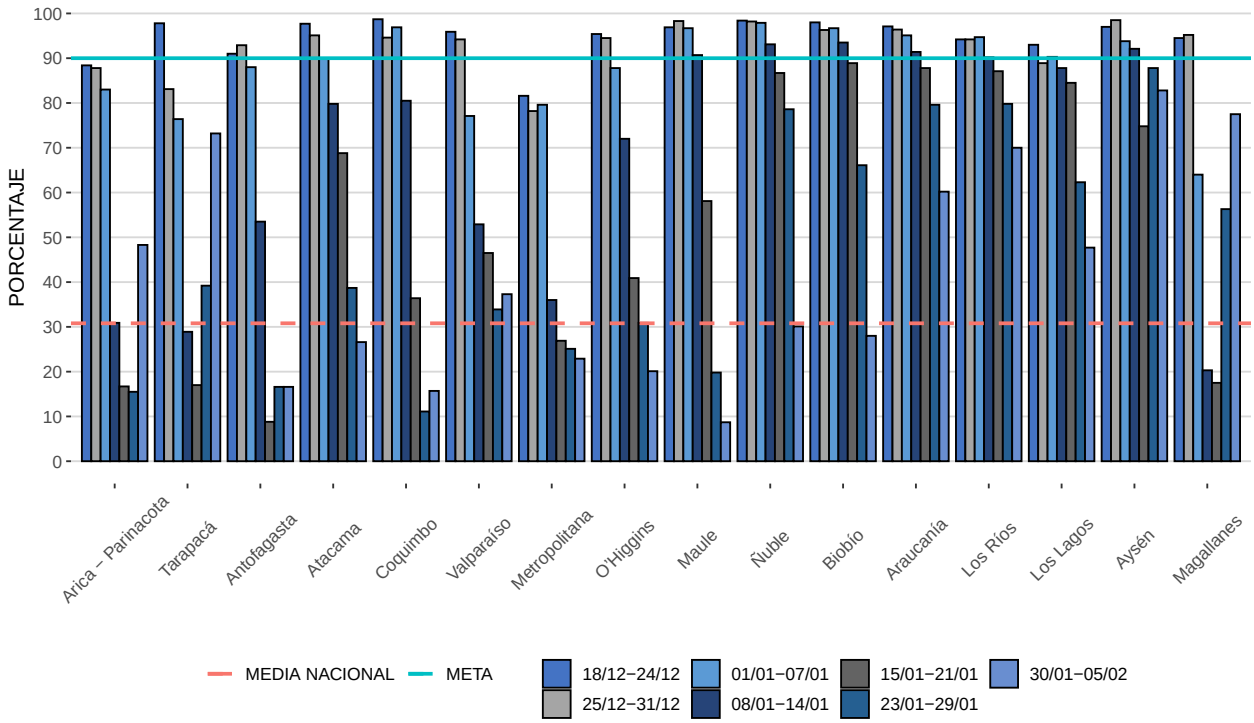

Proporción de contactos pesquisados en brotes investigados antes de 48hrs

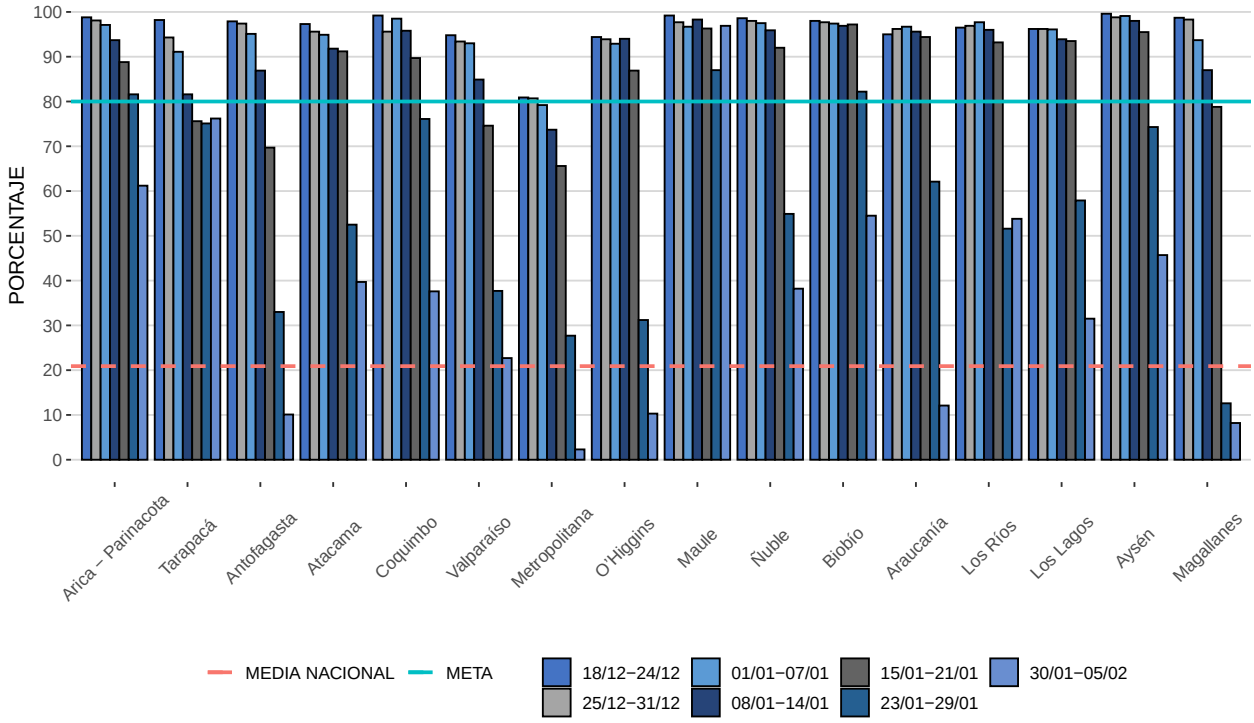

Proporción de Contactos Estrechos Testeados

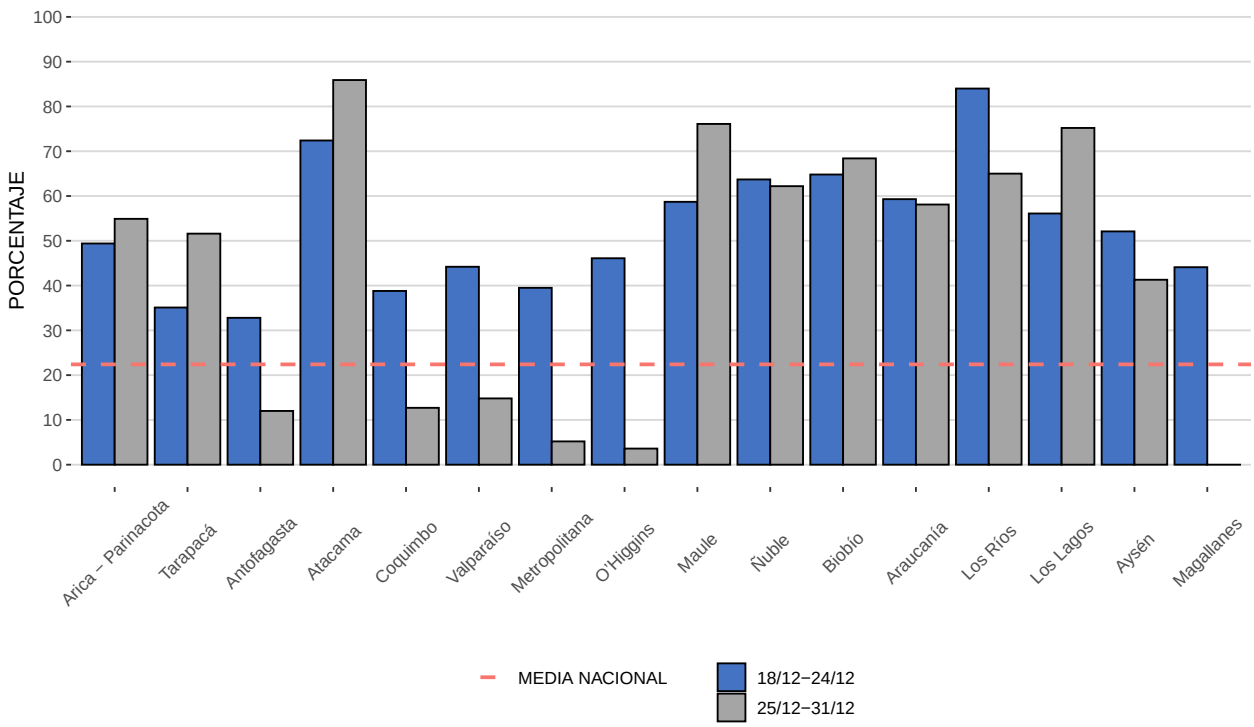

Proporción de Contactos Estrechos Testeados con resultado Positivo

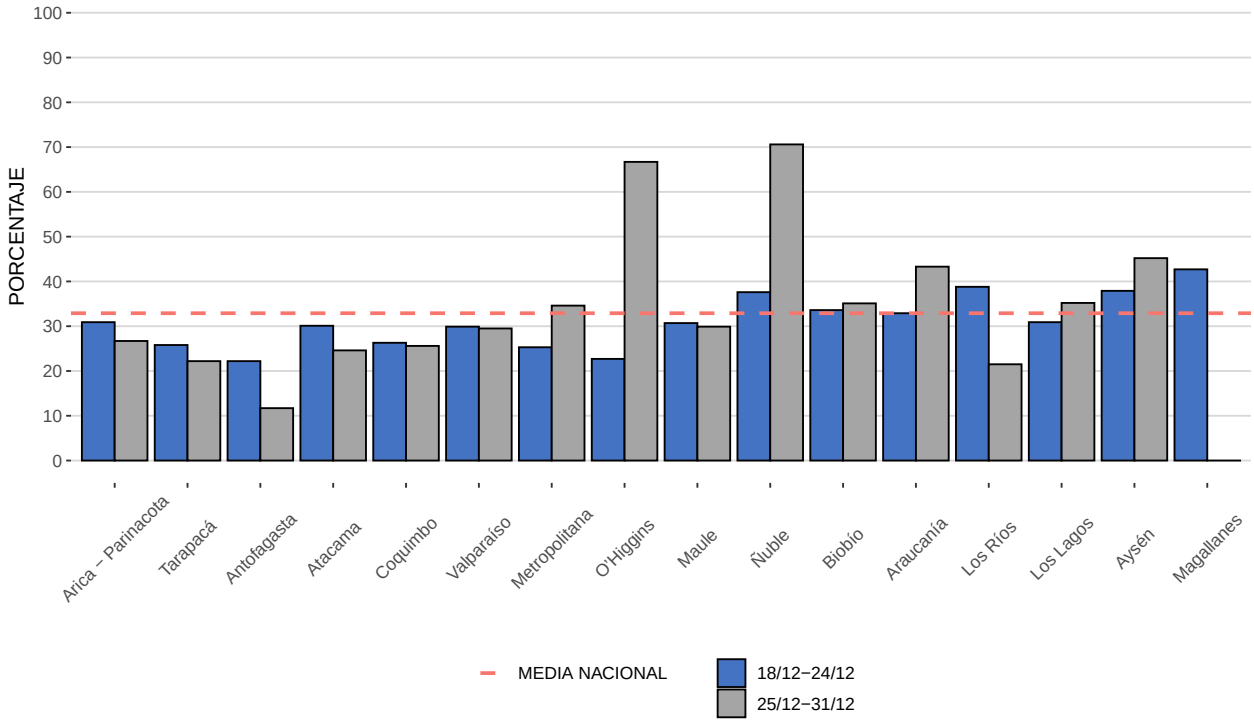

INDICADORES DE TESTEO

Indicadores de testeo del 30 de enero al 5 de febrero, 2022 por Comuna

Arica y Parinacota

Indicadores de Testeo del 30 de enero al 5 de febrero, 2022 (*)

Comuna	N° personas notificadas c/ exámenes	Búsquedas activas(%)**	Positividad (%) PCRs N°Test (+)	PCRs Total	PCRs %	Antígenos N°Test (+)	Antígenos Total	Antígenos %	Proporción de sospechosos con Testeo Oportuno (%)**	Oportunidad notificación (%)**
Arica	17.361	39,2	3.492	12.688	27,5	1.876	6.476	29,0	97,5	86,6
Camarones	12	58,3	7	12	58,3	1	3	33,3	99,0	100,0
General Lagos	20	35,0	2	9	22,2	3	6	50,0	28,6	—
Putre	50	16,0	1	8	12,5	20	45	44,4	97,2	97,2
Total	17.443	39,1	3.502	12.717	27,5	1.900	6.530	29,1	97,5	86,7

(*) Fuente, Epivigila

(**)Incluyen los resultado de test PCR y test de Antígenos.

Tarapacá

Indicadores de Testeo del 30 de enero al 5 de febrero, 2022 (*)

Comuna	N° personas notificadas c/ exámenes	Búsquedas activas(%)**	Positividad (%) PCRs N°Test (+)	PCRs Total	PCRs %	Antígenos N°Test (+)	Antígenos Total	Antígenos %	Proporción de sospechosos con Testeo Oportuno (%)**	Oportunidad notificación (%)**
Alto Hospicio	4.053	62,5	716	3.173	22,6	358	836	42,8	97,5	96,8
Camiña	32	46,9	2	16	12,5	6	16	37,5	94,7	100,0
Colchane	1.537	35,8	2	7	28,6	49	1.541	3,2	100,0	100,0
Huara	110	40,9	24	73	32,9	14	41	34,1	100,0	100,0
Iquique	10.707	65,0	2.010	8.650	23,2	391	1.938	20,2	96,6	96,4
Pica	272	56,2	35	193	18,1	37	91	40,7	99,2	100,0
Pozo Almonte	809	62,2	77	505	15,2	105	290	36,2	97,5	98,8
Total	17.520	61,4	2.866	12.617	22,7	960	4.753	20,2	97,0	96,7

(*) Fuente, Epivigila

(**)Incluyen los resultado de test PCR y test de Antígenos.

Antofagasta

Indicadores de Testeo del 30 de enero al 5 de febrero, 2022 (*)

Comuna	N° personas notificadas c/ exámenes	Búsquedas activas(%)**	Positividad (%) PCRs N°Test (+)	PCRs Total	PCRs %	Antígenos N°Test (+)	Antígenos Total	Antígenos %	Proporción de sospechosos con Testeo Oportuno (%)**	Oportunidad notificación (%)**
Antofagasta	22.521	43,3	6.413	22.997	27,9	318	972	32,7	91,8	67,6
Calama	7.771	62,9	2.594	7.693	33,7	306	594	51,5	94,9	83,4
Maria Elena	131	61,8	33	135	24,4	22	42	52,4	94,3	100,0
Mejillones	749	39,7	108	424	25,5	152	366	41,5	97,1	96,1
Ollagüe	532	6,2	16	42	38,1	1	505	0,2	100,0	11,1
San Pedro de Atacama	955	45,5	143	516	27,7	58	568	10,2	98,9	61,7
Sierra Gorda	74	36,5	18	37	48,6	29	49	59,2	100,0	76,2
Taltal	697	41,9	240	539	44,5	213	403	52,9	94,7	98,9
Tocopilla	1.071	58,1	148	712	20,8	162	440	36,8	97,6	64,8
Total	34.501	47,6	9.713	33.095	29,3	1.261	3.939	32,0	93,3	73,6

(*) Fuente, Epivigila

(**)Incluyen los resultado de test PCR y test de Antígenos.

Atacama

Indicadores de Testeo del 30 de enero al 5 de febrero, 2022 (*)

Comuna	N° personas notificadas c/ exámenes	Búsquedas activas(%)**	Positividad (%) PCRs N°Test (+)	PCRs Total	PCRs %	Antígenos N°Test (+)	Antígenos Total	Antígenos %	Proporción de sospechosos con Testeo Oportuno (%)**	Oportunidad notificación (%)**
Alto del Carmen	278	28,8	17	93	18,3	52	220	23,6	90,9	87,9
Caldera	1.641	70,0	233	1.189	19,6	341	751	45,4	97,9	68,8
Chañaral	356	49,2	61	395	15,4	34	67	50,7	81,0	96,6
Copiapó	9.982	78,3	2.111	10.473	20,2	848	2.018	42,0	92,1	87,0
Diego de Almagro	551	39,9	67	438	15,3	169	290	58,3	95,2	95,2
Freirina	346	48,3	24	242	9,9	71	157	45,2	91,6	74,7
Huasco	622	59,0	65	397	16,4	113	236	47,9	97,6	86,6
Tierra Amarilla	1.025	54,5	208	997	20,9	336	450	74,7	98,1	93,2
Vallenar	2.561	62,4	458	2.808	16,3	286	653	43,8	94,8	93,2
Total	17.362	69,9	3.244	17.032	19,0	2.250	4.842	46,5	93,3	86,6

(*) Fuente, Epivigila

(**)Incluyen los resultado de test PCR y test de Antígenos.

Coquimbo

Indicadores de Testeo del 30 de enero al 5 de febrero, 2022 (*)

Comuna	N° personas notificadas c/ exámenes	Búsquedas activas(%)**	Positividad (%) PCRs N°Test (+)	PCRs Total	PCRs %	Antígenos N°Test (+)	Antígenos Total	Antígenos %	Proporción de sospechosos con Testeo Oportuno (%)**	Oportunidad notificación (%)**
Andacollo	946	48,0	53	656	8,1	96	210	45,7	99,2	99,3
Canela	198	42,9	47	161	29,2	2	9	22,2	98,3	100,0
Combarbalá	612	52,6	51	367	13,9	94	274	34,3	98,1	89,1
Coquimbo	11.308	61,2	2.969	9.420	31,5	682	2.358	28,9	98,2	96,3
Illapel	1.154	43,2	219	814	26,9	154	342	45,0	98,1	91,8
La Higuera	160	55,6	49	166	29,5	7	13	53,8	96,9	65,5
La Serena	12.229	56,8	3.328	10.834	30,7	675	2.368	28,5	98,3	96,3
Los Vilos	719	49,9	179	510	35,1	92	225	40,9	94,9	97,9
Monte Patria	1.085	48,8	214	820	26,1	116	305	38,0	97,4	97,5
Ovalle	4.778	49,4	931	3.518	26,5	693	1.380	50,2	97,5	95,8
Paiguano	221	45,7	78	208	37,5	16	32	50,0	99,4	91,9
Punitaqui	358	41,6	55	200	27,5	73	144	50,7	98,0	87,2
Río Hurtado	93	26,9	41	96	42,7	1	3	33,3	95,9	75,0
Salamanca	1.204	67,5	259	727	35,6	140	442	31,7	98,1	96,4
Vicuña	1.103	50,7	302	1.001	30,2	45	113	39,8	99,4	97,2
Total	36.168	55,9	8.775	29.498	29,7	2.886	8.218	35,1	98,1	95,8

(*) Fuente, Epivigila

(**)Incluyen los resultado de test PCR y test de Antígenos.

Valparaíso

Indicadores de Testeo del 30 de enero al 5 de febrero, 2022 (*)

Comuna	N° personas notificadas c/ exámenes	Búsquedas activas(%)**	Positividad (%) PCRs N°Test (+)	PCRs Total	PCRs %	Antígenos N°Test (+)	Antígenos Total	Antígenos %	Proporción de sospechosos con Testeo Oportuno (%)**	Oportunidad notificación (%)**
Algarrobo	1.579	41,9	140	777	18,0	255	661	38,6	97,4	86,2
Cabildo	688	62,6	202	612	33,0	8	18	44,4	95,3	90,4
Calera	1.874	59,6	369	1.562	23,6	192	419	45,8	91,8	85,1
Calle Larga	645	60,9	106	465	22,8	80	184	43,5	95,8	73,3
Cartagena	968	21,3	219	571	38,4	208	406	51,2	94,6	82,1
Casablanca	1.410	32,8	147	640	23,0	325	814	39,9	93,4	96,1
Catemu	711	65,3	133	594	22,4	90	206	43,7	96,2	94,9
Con Con	2.327	49,9	402	1.911	21,0	229	572	40,0	93,4	89,1
El Quisco	873	39,9	116	510	22,7	175	406	43,1	90,8	94,6
El Tabo	1.074	43,3	184	662	27,8	316	564	56,0	96,1	94,3
Hijuelas	571	51,0	148	468	31,6	34	96	35,4	97,4	88,3
Isla de Pascua	39	71,8	3	12	25,0	1	29	3,4	100,0	100,0
Juan Fernández	20	80,0	3	4	75,0	0	16	0,0	100,0	—
La Cruz	832	67,3	238	896	26,6	13	32	40,6	93,6	84,1
La Ligua	1.292	47,3	347	901	38,5	159	409	38,9	96,4	96,9
Limache	1.545	48,1	262	1.191	22,0	194	425	45,6	90,1	91,4
Llaillay	1.055	69,0	260	964	27,0	118	297	39,7	97,4	62,0
Los Andes	5.230	70,8	736	3.289	22,4	320	2.112	15,2	96,3	85,7
Nogales	921	78,3	205	913	22,5	15	33	45,5	92,4	84,8
Olmué	644	41,3	105	410	25,6	139	269	51,7	94,5	96,2
Panquehue	389	73,0	58	323	18,0	38	116	32,8	99,4	97,3
Papudo	355	40,3	39	189	20,6	61	164	37,2	99,1	88,1
Petorca	427	37,5	120	346	34,7	9	37	24,3	95,4	96,7
Puchuncaví	763	32,8	193	600	32,2	54	130	41,5	96,4	94,4
Putaendo	742	52,4	129	655	19,7	75	263	28,5	98,9	80,9
Quillota	4.486	65,1	1.283	4.382	29,3	97	296	32,8	92,8	94,5
Quilpue	6.730	48,3	1.576	5.607	28,1	521	1.082	48,2	93,3	91,6
Quintero	1.340	35,5	308	1.094	28,2	108	260	41,5	93,8	94,0
Rinconada	556	63,8	93	459	20,3	95	222	42,8	97,4	68,0
San Antonio	3.917	51,1	909	2.928	31,0	433	1.132	38,3	95,0	94,4
San Esteban	946	73,6	175	812	21,6	76	227	33,5	96,9	64,0
San Felipe	4.379	64,5	810	3.676	22,0	403	1.159	34,8	96,9	88,5
Santa Maria	674	48,7	156	562	27,8	83	213	39,0	97,1	92,6
Santo Domingo	567	39,0	101	413	24,5	107	229	46,7	97,6	93,5
Valparaiso	13.030	46,3	3.234	10.752	30,1	1.278	3.029	42,2	92,8	87,0
Villa Alemana	3.402	54,2	988	3.335	29,6	97	249	39,0	77,1	81,3
Viña del Mar	19.038	36,6	4.623	16.498	28,0	1.192	3.140	38,0	95,1	87,8
Zapallar	494	43,9	69	291	23,7	105	260	40,4	96,4	96,8
Total	86.533	49,4	19.189	70.274	27,3	7.703	20.176	38,2	93,6	88,3

(*) Fuente, Epivigila

(**)Incluyen los resultado de test PCR y test de Antígenos.

Metropolitana

Indicadores de Testeo del 30 de enero al 5 de febrero, 2022 (*)

Comuna	N° personas notificadas c/ exámenes	Búsquedas activas(%)**	Positividad (%) PCRs N°Test (+)	PCRs Total	PCRs %	Antígenos N°Test (+)	Antígenos Total	Antígenos %	Proporción de sospechosos con Testeo Oportuno (%)**	Oportunidad notificación (%)**
Alhué	469	42,0	138	501	27,5	3	14	21,4	61,2	95,1
Buin	3.978	49,4	990	3.606	27,5	513	1.234	41,6	94,4	78,9
Calera de Tango	832	51,0	164	764	21,5	137	209	65,6	89,2	92,2
Cerrillos	3.145	47,2	696	2.472	28,2	390	808	48,3	92,1	83,2
Cerro Navia	4.601	51,6	1.172	3.397	34,5	373	842	44,3	85,8	94,3
Colina	7.419	46,4	1.342	6.479	20,7	599	1.353	44,3	88,4	86,3
Conchalí	4.001	42,0	825	2.761	29,9	666	1.505	44,3	90,7	91,7
Curacaví	1.746	55,4	360	1.487	24,2	160	358	44,7	97,0	94,7
El Bosque	4.357	34,6	1.321	4.587	28,8	813	1.585	51,3	85,3	94,7
El Monte	1.299	30,3	320	965	33,2	165	339	48,7	97,3	90,1
Estación Central	6.712	58,0	1.940	6.472	30,0	415	894	46,4	85,8	83,8
Huechuraba	4.750	38,3	902	3.701	24,4	567	1.272	44,6	95,6	90,3
Independencia	7.158	31,9	1.512	6.262	24,1	669	1.411	47,4	92,2	91,3
Isla de Maipo	1.472	35,0	190	777	24,5	311	744	41,8	96,3	96,2
La Cisterna	3.361	50,7	1.102	3.398	32,4	230	477	48,2	93,5	91,6
La Florida	15.009	34,1	4.143	13.485	30,7	909	2.039	44,6	94,9	90,9
La Granja	3.269	29,2	1.095	3.018	36,3	315	761	41,4	93,2	94,2
La Pintana	3.415	32,3	958	3.052	31,4	505	1.099	46,0	74,9	93,2
La Reina	5.436	52,8	928	5.051	18,4	369	687	53,7	87,8	87,3
Lampa	3.732	48,9	969	3.055	31,7	501	1.143	43,8	94,2	85,8
Las Condes	23.022	50,9	4.338	23.740	18,3	214	512	41,8	95,2	71,5
Lo Barnechea	6.980	74,8	1.040	6.766	15,4	178	460	38,7	97,6	90,2
Lo Espejo	2.990	37,1	990	2.701	36,7	258	565	45,7	94,0	94,5
Lo Prado	3.442	50,7	872	2.789	31,3	478	941	50,8	93,5	93,8
Macul	5.691	48,7	1.409	5.116	27,5	453	1.020	44,4	93,9	81,0
Maipú	18.908	51,3	4.766	16.638	28,6	1.845	4.027	45,8	93,3	88,0
Maria Pinto	648	38,6	36	260	13,8	188	440	42,7	97,5	99,2
Melipilla	3.826	46,6	954	3.115	30,6	702	1.297	54,1	86,6	96,2
Ñuñoa	12.234	62,2	2.506	11.804	21,2	377	918	41,1	93,7	84,8
Padre Hurtado	2.476	58,0	716	2.190	32,7	79	236	33,5	90,6	91,2
Paine	2.967	41,1	627	2.038	30,8	386	951	40,6	89,5	83,6
Pedro Aguirre Cerda	3.635	48,0	1.125	3.260	34,5	419	855	49,0	94,6	90,8
Peñaflor	3.527	48,3	665	2.436	27,3	554	1.201	46,1	92,8	87,4
Peñalolén	10.820	49,9	2.643	9.081	29,1	1.168	2.509	46,6	95,8	87,0

Continúa en la siguiente página

Comuna	N° personas notificadas c/ exámenes	Búsquedas activas(%)**	Positividad (%)						Proporción de sospechosos con Testeo Oportuno (%)**	Oportunidad notificación (%)**
			PCRs			Antígenos				
			N°Test (+)	Total	%	N°Test (+)	Total	%		
Pirque	775	41,4	201	765	26,3	81	179	45,3	72,5	90,9
Providencia	11.996	58,4	2.383	12.168	19,6	174	441	39,5	94,7	81,1
Pudahuel	8.495	48,6	2.443	7.823	31,2	499	1.052	47,4	86,8	91,9
Puente Alto	19.514	30,9	3.654	13.455	27,2	3.572	7.303	48,9	91,2	91,4
Quilicura	7.686	43,9	1.888	5.896	32,0	954	1.923	49,6	92,8	92,4
Quinta Normal	5.022	36,9	1.302	3.942	33,0	597	1.304	45,8	93,7	93,6
Recoleta	6.086	46,6	1.086	4.456	24,4	806	1.664	48,4	90,9	89,8
Renca	5.579	32,7	1.219	4.334	28,1	866	1.795	48,2	92,3	92,2
San Bernardo	8.010	36,2	2.471	8.767	28,2	478	1.050	45,5	81,5	88,5
San Joaquín	3.150	45,9	883	3.016	29,3	418	866	48,3	91,6	92,4
San José de Maipo	615	26,8	103	490	21,0	61	181	33,7	95,2	92,4
San Miguel	6.615	46,1	1.620	6.325	25,6	406	975	41,6	86,7	88,2
San Pedro	245	41,6	63	189	33,3	46	89	51,7	93,0	97,8
San Ramón	2.213	21,9	846	2.034	41,6	116	261	44,4	97,2	92,6
Santiago	40.633	62,2	9.837	38.983	25,2	1.254	3.162	39,7	92,0	84,3
Talagante	3.602	68,7	1.039	2.611	39,8	532	898	59,2	93,3	73,8
Tiltil	767	57,8	103	534	19,3	126	329	38,3	83,8	83,3
Vitacura	6.358	61,5	1.082	6.735	16,1	35	89	39,3	95,7	84,9
Total	324.688	48,5	75.977	289.747	26,2	26.930	58.267	46,2	91,3	88,4

(*) Fuente, Epivigila

(**)Incluyen los resultado de test PCR y test de Antígenos.

Libertador General Bernardo O'Higgins

Indicadores de Testeo del 30 de enero al 5 de febrero, 2022 (*)

Comuna	N° personas notificadas c/ exámenes	Búsquedas activas(%)**	Positividad (%) PCRs N°Test (+)	PCRs Total	PCRs %	Antígenos N°Test (+)	Antígenos Total	Antígenos %	Proporción de sospechosos con Testeo Oportuno (%)**	Oportunidad notificación (%)**
Chepica	424	52,4	78	254	30,7	21	58	36,2	87,2	95,0
Chimbarongo	906	57,5	221	724	30,5	42	105	40,0	85,0	78,0
Codegua	512	67,4	118	450	26,2	25	125	20,0	91,3	74,5
Coinco	187	59,4	46	195	23,6	5	19	26,3	80,8	72,2
Coltauco	488	24,2	116	333	34,8	111	268	41,4	88,6	81,4
Doñihue	703	47,2	144	545	26,4	81	204	39,7	85,4	82,1
Graneros	1.005	55,1	263	872	30,2	49	139	35,3	84,0	77,1
La Estrella	72	26,4	15	46	32,6	3	10	30,0	83,6	87,5
Las Cabras	724	45,9	163	544	30,0	136	287	47,4	76,4	79,5
Litueche	286	36,4	70	223	31,4	10	22	45,5	92,8	97,2
Lolol	114	24,6	11	55	20,0	17	63	27,0	96,9	96,6
Machalí	1.836	71,7	347	1.585	21,9	65	234	27,8	86,3	83,1
Malloa	276	45,7	91	317	28,7	20	39	51,3	79,4	82,5
Marchihue	176	39,8	18	102	17,6	30	63	47,6	95,8	98,0
Mostazal	904	59,5	117	415	28,2	182	552	33,0	85,4	95,3
Nancagua	646	43,7	199	621	32,0	31	73	42,5	91,4	90,0
Navidad	215	41,4	77	173	44,5	1	3	33,3	63,1	100,0
Olivar	311	52,1	113	352	32,1	9	46	19,6	72,6	93,5
Palmilla	371	31,5	56	243	23,0	48	119	40,3	96,7	98,1
Paredones	178	34,3	62	162	38,3	7	31	22,6	84,5	96,2
Peralillo	284	56,3	48	169	28,4	8	25	32,0	93,0	94,5
Peumo	389	51,7	60	208	28,8	87	214	40,7	82,1	96,2
Pichidegua	464	58,4	171	427	40,0	23	67	34,3	75,8	75,8
Pichilemu	558	45,9	156	524	29,8	15	37	40,5	85,7	75,8
Placilla	279	41,6	78	242	32,2	5	14	35,7	76,5	73,5
Pumanque	64	15,6	12	68	17,6	2	6	33,3	95,3	100,0
Quinta de Tilcoco	348	50,9	98	279	35,1	15	40	37,5	80,6	90,8
Rancagua	11.425	58,9	2.573	9.274	27,7	795	2.904	27,4	88,7	83,0
Rengo	2.055	40,0	330	1.317	25,1	370	857	43,2	90,8	85,0
Requínoa	764	55,8	200	718	27,9	20	88	22,7	82,5	83,6
San Fernando	2.764	61,4	554	2.450	22,6	238	506	47,0	85,5	87,5
San Vicente	1.219	32,6	269	1.024	26,3	216	455	47,5	88,3	95,5
Santa Cruz	1.657	39,5	131	823	15,9	412	969	42,5	96,6	95,7
Total	32.604	53,2	7.005	25.734	27,2	3.099	8.642	35,9	86,8	85,4

(*) Fuente, Epivigila

(**)Incluyen los resultado de test PCR y test de Antígenos.

Maule

Indicadores de Testeo del 30 de enero al 5 de febrero, 2022 (*)

Comuna	N° personas notificadas c/ exámenes	Búsquedas activas(%)**	Positividad (%) PCRs N°Test (+)	PCRs Total	PCRs %	Antígenos N°Test (+)	Antígenos Total	Antígenos %	Proporción de sospechosos con Testeo Oportuno (%)**	Oportunidad notificación (%)**
Cauquenes	2.530	78,0	467	2.041	22,9	116	293	39,6	99,5	84,2
Chanco	541	79,1	96	414	23,2	12	29	41,4	100,0	93,8
Colbún	1.441	70,2	201	1.075	18,7	84	234	35,9	98,0	74,1
Constitución	2.020	74,6	386	1.925	20,1	61	125	48,8	99,3	98,3
Curepto	316	69,6	27	241	11,2	25	85	29,4	98,0	96,6
Curicó	7.708	60,6	1.100	5.849	18,8	1.200	2.866	41,9	92,4	97,0
Empedrado	325	85,5	36	290	12,4	28	62	45,2	98,9	98,5
Hualañé	385	69,1	61	280	21,8	32	103	31,1	90,3	100,0
Licantén	413	76,0	44	246	17,9	37	104	35,6	89,9	92,1
Linares	5.830	80,0	1.120	4.571	24,5	198	750	26,4	98,5	94,5
Longaví	1.256	61,2	251	976	25,7	108	246	43,9	98,3	99,1
Maule	2.479	66,5	338	1.774	19,1	291	998	29,2	95,1	96,6
Molina	1.839	48,5	169	1.106	15,3	450	1.041	43,2	92,3	96,7
Parral	2.053	53,8	371	1.773	20,9	50	164	30,5	98,7	97,8
Pelarco	482	61,0	109	441	24,7	46	111	41,4	94,5	95,3
Pelluhue	473	75,7	126	411	30,7	5	13	38,5	98,7	92,9
Pencahue	329	55,0	57	202	28,2	18	87	20,7	98,1	100,0
Rauco	291	44,3	48	280	17,1	59	85	69,4	71,6	95,5
Retiro	793	32,4	141	594	23,7	60	142	42,3	98,8	99,2
Río Claro	745	66,2	166	742	22,4	25	69	36,2	99,0	83,9
Romeral	618	52,6	91	372	24,5	136	282	48,2	71,0	94,0
Sagrada Familia	661	54,6	75	439	17,1	96	308	31,2	93,0	89,9
San Clemente	2.004	77,6	415	1.757	23,6	27	167	16,2	97,3	97,9
San Javier	2.309	62,8	522	2.015	25,9	32	115	27,8	98,7	95,3
San Rafael	508	74,6	81	472	17,2	16	43	37,2	97,9	94,5
Talca	15.910	71,8	2.054	11.607	17,7	1.898	6.822	27,8	95,2	93,5
Teno	954	62,1	217	1.010	21,5	45	123	36,6	87,9	96,5
Vichuquén	111	53,2	6	72	8,3	13	42	31,0	87,5	100,0
Villa Alegre	975	72,4	203	744	27,3	21	59	35,6	98,5	93,0
Yerbas Buenas	793	81,6	129	563	22,9	24	59	40,7	97,4	100,0
Total	57.092	68,2	9.107	44.282	20,6	5.213	15.627	33,4	95,1	94,4

(*) Fuente, Epivigila

(**)Incluyen los resultado de test PCR y test de Antígenos.

Ñuble

Indicadores de Testeo del 30 de enero al 5 de febrero, 2022 (*)

Comuna	Nº personas notificadas c/ exámenes	Búsquedas activas(%)**	Positividad (%) PCRs N°Test (+)	PCRs Total	PCRs %	Antígenos N°Test (+)	Antígenos Total	Antígenos %	Proporción de sospechosos con Testeo Oportuno (%)**	Oportunidad notificación (%)**
Bulnes	1.003	77,1	92	646	14,2	189	456	41,4	77,8	97,3
Chillán	13.547	70,7	2.370	9.147	25,9	1.792	5.531	32,4	89,0	90,2
Chillán Viejo	1.293	65,1	267	870	30,7	156	554	28,2	77,9	87,9
Cobquecura	104	31,7	10	59	16,9	20	51	39,2	84,4	100,0
Coelemu	463	17,7	22	206	10,7	80	238	33,6	78,1	98,3
Coihueco	683	47,0	112	567	19,8	62	271	22,9	64,9	95,7
El Carmen	497	60,4	90	407	22,1	56	206	27,2	77,9	94,6
Ninhue	265	69,8	19	109	17,4	35	117	29,9	82,9	96,1
Ñiquén	358	50,0	33	156	21,2	57	184	31,0	86,9	97,6
Pemuco	296	48,3	71	299	23,7	17	52	32,7	78,1	82,4
Pinto	471	59,9	66	275	24,0	84	249	33,7	67,6	96,1
Portezuelo	201	69,7	29	98	29,6	22	96	22,9	72,9	100,0
Quillón	746	70,0	138	597	23,1	53	170	31,2	68,9	92,2
Quirihue	227	78,4	28	196	14,3	8	46	17,4	62,5	86,7
Ránquil	218	69,7	48	198	24,2	21	96	21,9	62,9	94,6
San Carlos	1.813	49,4	210	993	21,1	357	873	40,9	72,4	97,0
San Fabián	189	43,9	15	138	10,9	33	108	30,6	82,6	94,3
San Ignacio	595	33,6	103	352	29,3	84	243	34,6	79,9	95,8
San Nicolás	443	78,3	91	360	25,3	52	149	34,9	69,1	94,7
Treguaco	89	39,3	16	65	24,6	10	36	27,8	70,0	100,0
Yungay	872	35,8	119	630	18,9	111	295	37,6	86,2	91,8
Total	24.373	63,9	3.949	16.368	24,1	3.299	10.021	32,9	81,6	92,0

(*) Fuente, Epivigila

(**)Incluyen los resultado de test PCR y test de Antígenos.

Biobío

Indicadores de Testeo del 30 de enero al 5 de febrero, 2022 (*)

Comuna	N° personas notificadas c/ exámenes	Búsquedas activas(%)**	Positividad (%) PCRs N°Test (+)	PCRs Total	PCRs %	Antígenos N°Test (+)	Antígenos Total	Antígenos %	Proporción de sospechosos con Testeo Oportuno (%)**	Oportunidad notificación (%)**
Alto Biobío	96	43,8	14	81	17,3	21	26	80,8	92,9	100,0
Antuco	171	45,6	38	164	23,2	7	13	53,8	91,5	98,2
Arauco	2.313	58,6	297	1.730	17,2	253	646	39,2	96,8	91,2
Cabrero	1.368	46,1	165	799	20,7	207	475	43,6	92,2	97,9
Cañete	1.174	66,9	226	972	23,3	68	234	29,1	95,9	84,8
Chiguayante	4.107	49,4	857	3.176	27,0	237	521	45,5	93,8	89,0
Concepción	15.115	47,8	2.446	11.947	20,5	972	2.676	36,3	91,3	93,5
Contulmo	291	60,8	33	229	14,4	29	53	54,7	99,4	72,5
Coronel	4.825	50,3	1.132	3.871	29,2	105	397	26,4	92,9	88,8
Curanilahue	1.524	72,8	264	1.276	20,7	73	207	35,3	97,9	88,6
Florida	445	67,0	72	340	21,2	13	29	44,8	95,7	91,5
Hualpén	8.376	26,9	964	7.080	13,6	499	1.422	35,1	82,4	95,9
Hualqui	1.088	51,0	195	751	26,0	97	235	41,3	86,1	90,6
Laja	744	52,4	163	713	22,9	106	151	70,2	89,9	90,2
Lebu	1.147	70,4	192	831	23,1	94	341	27,6	98,4	65,4
Los Álamos	876	57,3	153	534	28,7	103	330	31,2	99,3	95,5
Los Ángeles	11.480	60,0	2.200	9.027	24,4	574	2.123	27,0	93,9	96,6
Lota	2.118	46,4	519	1.792	29,0	49	148	33,1	92,7	93,9
Mulchén	1.259	52,4	259	1.060	24,4	182	331	55,0	95,6	99,3
Nacimiento	1.111	51,3	257	984	26,1	60	140	42,9	80,4	97,7
Negrete	350	60,0	49	243	20,2	59	120	49,2	73,6	100,0
Penco	2.287	37,3	349	1.430	24,4	255	831	30,7	94,6	97,3
Quilaco	151	44,4	25	104	24,0	29	61	47,5	77,3	97,9
Quilleco	408	54,2	78	343	22,7	30	72	41,7	96,6	95,2
San Pedro de la Paz	5.882	40,7	1.187	5.014	23,7	91	337	27,0	92,1	94,9
San Rosendo	168	72,0	19	98	19,4	32	74	43,2	88,7	97,7
Santa Bárbara	776	56,4	165	570	28,9	58	195	29,7	95,4	96,5
Santa Juana	579	40,2	125	379	33,0	52	97	53,6	94,4	61,7
Talcahuano	8.123	37,2	1.543	6.371	24,2	604	1.710	35,3	91,5	92,1
Tirúa	216	34,7	22	110	20,0	35	86	40,7	99,0	95,0
Tome	4.170	65,9	618	3.028	20,4	329	731	45,0	93,8	92,1
Tucapel	858	54,5	199	702	28,3	64	166	38,6	91,2	95,7
Yumbel	814	55,3	172	585	29,4	96	238	40,3	91,5	98,2
Total	84.410	48,7	14.997	66.334	22,6	5.483	15.216	36,0	91,7	93,1

(*) Fuente, Epivigila

(**)Incluyen los resultado de test PCR y test de Antígenos.

Araucanía

Indicadores de Testeo del 30 de enero al 5 de febrero, 2022 (*)

Comuna	N° personas notificadas c/ exámenes	Búsquedas activas(%)**	Positividad (%) PCRs N°Test (+)	PCRs Total	PCRs %	Antígenos N°Test (+)	Antígenos Total	Antígenos %	Proporción de sospechosos con Testeo Oportuno (%)**	Oportunidad notificación (%)**
Angol	2.848	44,5	603	2.023	29,8	271	669	40,5	97,6	95,6
Carahue	874	40,2	117	399	29,3	139	236	58,9	95,8	92,0
Cholchol	397	42,6	106	335	31,6	24	40	60,0	99,1	94,9
Collipulli	1.310	50,8	206	869	23,7	121	329	36,8	93,3	91,8
Cunco	436	47,5	72	293	24,6	56	112	50,0	50,0	83,9
Curacautín	463	70,0	88	391	22,5	14	41	34,1	86,6	90,2
Curarrehue	196	33,2	28	161	17,4	43	57	75,4	97,8	91,0
Ercilla	352	40,9	38	149	25,5	77	149	51,7	96,7	97,2
Freire	514	54,1	153	471	32,5	13	31	41,9	77,7	94,7
Galvarino	377	39,5	43	199	21,6	117	215	54,4	93,4	93,4
Gorbea	705	40,4	52	498	10,4	122	304	40,1	97,4	94,1
Lautaro	1.186	42,9	205	920	22,3	123	287	42,9	81,8	92,6
Loncoche	737	38,7	90	525	17,1	112	262	42,7	99,0	79,3
Lonquimay	544	56,8	63	229	27,5	46	120	38,3	96,3	97,7
Los Sauces	290	37,6	45	179	25,1	32	60	53,3	98,0	98,8
Lumaco	268	55,6	55	164	33,5	14	25	56,0	99,2	90,6
Melipeuco	85	36,5	44	81	54,3	3	7	42,9	65,5	87,5
Nueva Imperial	1.404	50,2	462	1.267	36,5	17	47	36,2	93,7	94,1
Padre Las Casas	2.706	59,6	804	2.368	34,0	174	297	58,6	73,3	86,6
Perquenco	193	27,5	22	159	13,8	44	46	95,7	91,5	89,2
Pitrufquén	952	35,1	95	527	18,0	187	422	44,3	89,9	95,8
Pucón	1.523	58,8	249	1.127	22,1	216	437	49,4	91,4	84,7
Purén	503	46,1	64	245	26,1	105	233	45,1	96,8	95,2
Renaico	614	45,8	69	347	19,9	78	157	49,7	98,3	97,1
Saavedra	520	34,8	228	485	47,0	28	47	59,6	97,0	94,6
Temuco	20.838	51,0	5.443	19.203	28,3	731	1.492	49,0	90,0	84,2
Teodoro Schmidt	336	17,0	35	187	18,7	69	151	45,7	85,5	82,1
Toltén	413	18,2	36	225	16,0	80	210	38,1	80,9	98,4
Traiguén	705	16,3	140	515	27,2	107	204	52,5	93,7	83,8
Victoria	1.277	56,4	238	980	24,3	165	319	51,7	95,6	95,9
Vilcún	988	44,4	140	560	25,0	184	422	43,6	95,3	92,6
Villarrica	2.126	49,4	396	1.567	25,3	350	777	45,0	92,2	83,0
Total	46.680	48,6	10.429	37.648	27,7	3.862	8.205	47,1	89,5	88,4

(*) Fuente, Epivigila

(**)Incluyen los resultado de test PCR y test de Antígenos.

Los Ríos

Indicadores de Testeo del 30 de enero al 5 de febrero, 2022 (*)

Comuna	N° personas notificadas c/ exámenes	Búsquedas activas(%)**	Positividad (%) PCRs N°Test (+)	PCRs Total	PCRs %	Antígenos N°Test (+)	Antígenos Total	Antígenos %	Proporción de sospechosos con Testeo Oportuno (%)**	Oportunidad notificación (%)**
Corral	314	58,6	52	157	33,1	16	35	45,7	98,6	100,0
Futrono	676	47,3	134	477	28,1	48	116	41,4	84,2	99,5
La Unión	1.732	52,9	339	1.186	28,6	136	292	46,6	99,0	99,8
Lago Ranco	345	61,4	94	276	34,1	24	49	49,0	97,2	98,8
Lanco	878	58,1	128	662	19,3	89	204	43,6	99,5	99,1
Los Lagos	858	66,6	140	594	23,6	37	114	32,5	99,7	98,9
Máfil	458	60,5	79	266	29,7	36	98	36,7	98,2	96,5
Mariquina	1.529	40,3	178	805	22,1	251	708	35,5	98,9	98,5
Paillaco	920	46,8	177	617	28,7	60	158	38,0	99,2	99,3
Panguipulli	1.548	53,7	228	846	27,0	175	414	42,3	98,6	99,1
Río Bueno	1.266	59,2	252	795	31,7	117	284	41,2	95,9	97,9
Valdivia	12.995	59,0	2.644	10.086	26,2	781	2.060	37,9	98,8	98,2
Total	23.519	56,5	4.445	16.767	26,5	1.770	4.532	39,1	98,0	98,6

(*) Fuente, Epivigila

(**)Incluyen los resultado de test PCR y test de Antígenos.

Los Lagos

Indicadores de Testeo del 30 de enero al 5 de febrero, 2022 (*)

Comuna	N° personas notificadas c/ exámenes	Búsquedas activas(%)**	Positividad (%) PCRs N°Test (+)	PCRs Total	PCRs %	Antígenos N°Test (+)	Antígenos Total	Antígenos %	Proporción de sospechosos con Testeo Oportuno (%)**	Oportunidad notificación (%)**
Ancud	2.208	74,5	346	1.527	22,7	253	551	45,9	90,0	83,4
Calbuco	1.637	61,1	200	1.020	19,6	171	410	41,7	96,8	98,9
Castro	3.769	80,8	480	2.721	17,6	274	571	48,0	95,8	89,3
Chaitén	293	81,2	12	104	11,5	55	227	24,2	97,9	98,3
Chonchi	1.091	86,3	115	851	13,5	31	70	44,3	93,7	93,0
Cochamó	145	52,4	15	99	15,2	12	40	30,0	99,2	100,0
Curaco de Vélez	263	66,9	18	137	13,1	38	95	40,0	93,4	100,0
Dalcahue	1.140	81,8	125	965	13,0	88	179	49,2	91,8	89,3
Fresia	486	55,3	121	468	25,9	9	17	52,9	98,8	100,0
Frutillar	1.373	76,5	322	1.244	25,9	7	32	21,9	93,2	96,1
Futaleufú	435	88,5	34	146	23,3	96	308	31,2	93,9	98,1
Hualaihué	341	80,4	43	232	18,5	67	90	74,4	81,8	98,1
Llanquihue	1.067	68,5	246	961	25,6	20	76	26,3	94,5	97,3
Los Muermos	592	67,1	99	521	19,0	16	45	35,6	85,8	99,4
Maullín	480	79,2	81	422	19,2	10	20	50,0	92,8	96,3
Osorno	6.746	72,0	1.993	6.347	31,4	240	1.149	20,9	67,8	85,3
Palena	265	90,9	22	117	18,8	52	195	26,7	97,5	89,7
Puerto Montt	17.260	70,6	3.652	14.701	24,8	577	1.437	40,2	96,3	89,1
Puerto Octay	218	66,5	79	204	38,7	5	26	19,2	56,1	87,2
Puerto Varas	3.096	66,1	469	2.254	20,8	250	617	40,5	91,7	97,8
Puqueldón	174	79,3	13	102	12,7	21	56	37,5	98,7	77,1
Purranque	413	64,2	125	495	25,3	25	80	31,2	70,3	97,4
Puyehue	386	68,9	95	404	23,5	46	88	52,3	64,3	83,0
Queilén	257	72,0	12	155	7,7	30	74	40,5	97,9	100,0
Quellón	2.477	69,4	423	1.867	22,7	268	518	51,7	85,6	96,6
Quemchi	277	58,8	28	166	16,9	56	124	45,2	88,8	95,1
Quinchao	490	62,2	20	269	7,4	80	221	36,2	89,3	100,0
Río Negro	419	69,2	132	446	29,6	19	77	24,7	58,4	94,1
San Juan de la Costa	180	41,1	20	89	22,5	64	128	50,0	75,3	100,0
San Pablo	396	33,8	35	160	21,9	125	273	45,8	85,9	100,0
Total	48.374	71,4	9.375	39.194	23,9	3.005	7.794	38,6	90,9	91,5

(*) Fuente, Epivigila

(**)Incluyen los resultado de test PCR y test de Antígenos.

Aysén

Indicadores de Testeo del 30 de enero al 5 de febrero, 2022 (*)

Comuna	N° personas notificadas c/ exámenes	Búsquedas activas(%)**	Positividad (%) PCRs N°Test (+)	PCRs Total	PCRs %	Antígenos N°Test (+)	Antígenos Total	Antígenos %	Proporción de sospechosos con Testeo Oportuno (%)**	Oportunidad notificación (%)**
Aisén	2.170	65,1	251	1.427	17,6	336	708	47,5	99,0	96,6
Chile Chico	474	74,9	19	201	9,5	99	312	31,7	97,6	100,0
Cisnes	503	73,0	38	237	16,0	76	279	27,2	97,4	95,1
Cochrane	316	52,5	22	154	14,3	90	217	41,5	99,0	94,3
Coyhaique	4.393	66,2	1.070	3.668	29,2	259	672	38,5	97,5	94,1
Guaitecas	270	82,2	9	80	11,2	44	204	21,6	98,9	97,1
Lago Verde	93	86,0	10	41	24,4	24	52	46,2	100,0	100,0
O'Higgins	69	56,5	2	12	16,7	17	61	27,9	100,0	100,0
Río Ibáñez	148	50,7	26	153	17,0	51	78	65,4	97,9	98,6
Tortel	15	26,7	0	2	0,0	5	12	41,7	92,3	85,7
Desconocido	8.451	66,6	1.447	5.975	24,2	1.001	2.595	38,6	98,1	95,3

(*) Fuente, Epivigila

(**)Incluyen los resultado de test PCR y test de Antígenos.

Magallanes y la Antártica Chilena

Indicadores de Testeo del 30 de enero al 5 de febrero, 2022 (*)

Comuna	N° personas notificadas c/ exámenes	Búsquedas activas(%)**	Positividad (%) PCRs N°Test (+)	PCRs Total	PCRs %	Antígenos N°Test (+)	Antígenos Total	Antígenos %	Proporción de sospechosos con Testeo Oportuno (%)**	Oportunidad notificación (%)**
Antártica	7	85,7	0	6	0,0	—	—	—	33,3	—
Cabo de Hornos	80	51,2	8	25	32,0	18	54	33,3	96,8	95,7
Laguna Blanca	11	90,9	3	13	23,1	—	—	—	100,0	60,0
Natales	1.963	76,3	505	1.908	26,5	106	304	34,9	96,0	80,0
Porvenir	577	75,9	63	346	18,2	64	247	25,9	93,0	85,4
Primavera	8	87,5	0	6	0,0	0	1	0,0	100,0	100,0
Punta Arenas	8.419	71,2	1.936	6.574	29,4	497	2.286	21,7	97,4	82,2
Río Verde	7	100,0	1	7	14,3	—	—	—	100,0	100,0
San Gregorio	22	77,3	4	15	26,7	1	9	11,1	100,0	100,0
Timaukel	1	100,0	0	1	0,0	0	1	0,0	—	—
Torres del Paine	82	96,3	6	62	9,7	1	11	9,1	100,0	100,0
Total	11.177	72,4	2.526	8.963	28,2	687	2.913	23,6	97,0	82,1

(*) Fuente, Epivigila

(**)Incluyen los resultado de test PCR y test de Antígenos.