

INFORME INDICADORES

Estrategia Nacional de Testeo, Trazabilidad y Aislamiento

(COVID-19)

SEMANAS DEL 28 DE AGOSTO – 3 DE SEPTIEMBRE, 2021

Departamento de Epidemiología



Indicadores de Testeo, Trazabilidad y Aislamiento:

- **Cantidad de test realizados por búsqueda activa de casos:** : proporción test realizados por búsqueda activa de casos sobre el total de los test realizados en las personas notificadas con resultados.
- **Índice de Positividad Test RT-PCR:**
 - **Test PCR** :proporción de personas con test PCR positivos en las personas notificadas con resultados de test PCR.
 - **Test Antígenos** : proporción de personas con test Antígenos positivos en las personas notificadas con resultados de test Antígeno.¹
- **Cobertura de testeo:** proporción de casos nuevos notificados (sospechoso) con al menos un resultado de examen.
- **Oportunidad en la notificación:** proporción de casos nuevos confirmados, que fueron notificados en la primera consulta o contacto con salud, es decir, antes del proceso de la toma de muestra.
- **Oportunidad de la investigación epidemiológica y registro del primer seguimiento de casos:** proporción de casos confirmados, en los cuales se inicia la investigación epidemiológica e identificación de contactos estrechos antes de 48 h.
- **Identificación de contactos:** proporción de casos con al menos un contacto identificado.
- **Oportunidad de la investigación epidemiológica y registro del primer seguimiento de en contactos:** proporción de contactos nuevos en los cuales se inicia la investigación epidemiológica antes de 48 h.
- **Relación de contactos por caso:** corresponde a la razón de Casos con contacto por casos nuevos confirmados.
- **Casos activos en aislamiento efectivo:** Proporción de casos activos que se encuentran realizando su aislamiento en hospitalización o en residencia sanitaria.
- **Casos activos con indicación a Residencia Sanitaria:** proporción de casos activos, excluyendo los hospitalizados, con indicación de aislamiento a residencia sanitaria en el proceso de notificación por el medico que ejecuta la sospecha o durante el seguimiento epidemiológico.
- **Casos activos con cumplimiento de aislamiento en Residencia Sanitaria:** proporción de casos activos que, teniendo indicación de aislamiento en residencia sanitaria, se encuentran efectivamente en ella.

Nota: Desde este informe se incluyen los resultados de los test de Antígenos registrados en la Plataforma Nacional de Toma de Muestra (PNTM) para el cálculo de los indicadores. Esto implica que las notificaciones con resultado de tests corresponden a todas aquellas con resultado de test PCR o con resultado de test de Antígenos.

¹La positividad de antígenos debe ser interpretada con precaución en comparación a la positividad de PCR debido a que el diagnóstico con antígenos ha sido mayor en personas sintomáticas, lo cual aumenta la probabilidad de un resultado positivo del test.

RESUMEN

- En la semana del 28 de agosto al 3 de septiembre del 2021, la proporción de búsquedas activas a nivel nacional alcanzó un valor global de 71.0%, valor más alto que lo reportado en la semana del 21 al 27 de agosto.
- La positividad de PCR a nivel nacional se mantuvo similar con respecto a lo reportado en la semana del 21 al 27 de agosto del 2021, alcanzando un valor de 1.3%. Las regiones de Aysén y Magallanes (ambas con 0.1%) reportaron el menor valor en este indicador. Las regiones Metropolitana y Aysén presentaron la mayor disminución de este indicador con respecto al informe anterior.
- La positividad de Antígenos a nivel nacional alcanzó un valor de 2.4%. Las regiones de Aysén y Magallanes presentaron el menor valor en este indicador. Las regiones de Arica - Parinacota, Atacama, Valparaíso y Maule presentaron la mayor disminución de este indicador con respecto al informe anterior.
- La cobertura de testeo a nivel nacional alcanzó un valor de 93.3%, considerando test PCR y test de Antígenos.
- La proporción de casos nuevos investigados antes de 48 horas a nivel nacional, se mantuvo similar a lo reportado en la semana del 21 a 27 de agosto, alcanzando un valor de 91.3%. Las regiones Arica - Parinacota y Los Lagos tuvieron el mayor aumento con respecto al informe anterior.
- La proporción de contactos nuevos investigados antes de 48 horas alcanzó un valor de 94.2%. Las regiones de Atacama y Los Ríos alcanzaron el mayor aumento en este indicador.
- La razón de contactos por casos en el país alcanzó un valor de 4.3, valor más alto a lo reportado en la semana del 21 al 27 de agosto de 2021. Las regiones con mayor razón de contactos por caso fueron Magallanes con 17.3, seguida de Aysén con 17.0.

Indicadores de Testeo del 28 de agosto al 3 de septiembre, 2021

Región de Chile	N° personas notificadas c/ exámenes	Búsquedas activas(%)(**)	Positividad (%)(*)						Cobertura Testeo (%)(**)	Oportunidad notificación (%)(**)
			PCRs			Antígenos				
			N°Test (+)	Total	%	N°Test (+)	Total	%		
Arica y Parinacota	5.851	82,4	30	5.335	0,6	14	702	2,0	90,3	94,6
Tarapacá	10.866	83,2	74	9.814	0,8	30	1.581	1,9	96,2	92,6
Antofagasta	11.464	78,4	99	10.556	0,9	27	1.045	2,6	97,1	89,1
Atacama	8.303	86,5	67	7.884	0,8	13	523	2,5	95,0	87,2
Coquimbo	13.170	81,1	96	12.892	0,7	10	391	2,6	95,3	99,1
Valparaíso	21.989	72,4	223	20.991	1,1	22	1.432	1,5	94,6	94,1
Metropolitana	66.152	59,8	1.295	58.044	2,2	299	9.736	3,1	88,8	84,0
O'Higgins	12.597	76,0	159	11.873	1,3	19	910	2,1	92,2	94,6
Maule	18.005	75,3	119	15.869	0,7	41	2.808	1,5	98,0	100,0
Ñuble	7.069	65,6	76	6.885	1,1	5	312	1,6	95,0	94,9
Biobío	23.860	67,1	246	22.884	1,1	39	1.310	3,0	93,9	96,4
La Araucanía	14.548	75,1	151	12.643	1,2	39	2.171	1,8	94,5	83,8
Los Ríos	5.777	58,4	79	5.261	1,5	11	731	1,5	95,9	97,7
Los Lagos	15.263	79,6	141	14.812	1,0	17	641	2,7	96,2	89,3
Aysén	3.203	74,8	3	3.034	0,1	1	219	0,5	95,3	100,0
Magallanes	4.130	76,3	5	3.856	0,1	1	503	0,2	96,9	100,0
Total país	242.247	71,0	2.863	222.633	1,3	588	25.015	2,4	93,3	89,0

(*) La positividad se calcula como la proporción (N° Test (+) / Total) siendo N° Test (+): el número de personas con test positivo y Total: el número total de personas con resultado de test.

(**) El número de personas notificadas corresponde a todas aquellas notificaciones con resultado de test PCR o Antígenos.

Indicadores de Trazabilidad del 28 de agosto al 3 de septiembre, 2021

Región de Chile	Casos Nuevos Totales	Proporción de casos nuevos investigados antes de 48 hrs		Proporción de casos con contactos		Proporción de contactos nuevos investigados antes de 48 hrs			Razón de contactos por caso
		Investigados	%	Casos con contactos	%	Contactos Nuevos	Investigados	%	
Arica y Parinacota	40	37	92,5	35	87,5	309	303	98,1	7.7
Tarapacá	87	86	98,9	72	82,8	378	365	96,6	4.3
Antofagasta	87	79	90,8	70	80,5	392	386	98,5	4.5
Atacama	77	71	92,2	52	67,5	366	351	95,9	4.8
Coquimbo	112	108	96,4	91	81,2	674	665	98,7	6
Valparaíso	296	283	95,6	217	73,3	1.274	1.197	94,0	4.3
Metropolitana	1.831	1.622	88,6	1.228	67,1	6.145	5.572	90,7	3.4
O'Higgins	178	158	88,8	122	68,5	764	690	90,3	4.3
Maule	148	144	97,3	111	75,0	679	673	99,1	4.6
Ñuble	90	88	97,8	73	81,1	595	579	97,3	6.6
Biobío	302	291	96,4	237	78,5	1.589	1.568	98,7	5.3
La Araucanía	163	160	98,2	148	90,8	1.154	1.114	96,5	7.1
Los Ríos	105	84	80,0	70	66,7	495	480	97,0	4.7
Los Lagos	142	128	90,1	105	73,9	726	697	96,0	5.1
Aysén	6	6	100,0	5	83,3	102	102	100,0	17
Magallanes	3	2	66,7	3	100,0	52	36	69,2	17.3
Total país	3.667	3.347	91,3	2.639	72,0	15.694	14.778	94,2	4.3

Indicadores de Aislamiento del 28 de agosto al 3 de septiembre, 2021

Región de Chile	Total de casos Activos(a)	Proporción de casos activos en aislamiento efectivo			Proporción de casos activos con indicación a Residencia Sanitaria*				Proporción de casos activos con cumplimiento de aislamiento en Residencia Sanitaria	
		Residencia Sanitaria	Hospitalizado	%	Momento de la indicación de Residencia Sanitaria				Casos activos con indicación, y en Residencia Sanitaria	%***
					Notificación	Seguimiento	Total(b)	%**		
Arica y Parinacota	39	28	2	76,9	7	8	15	38,5	15	100,0
Tarapacá	108	51	3	50,0	57	10	67	62,0	41	61,2
Antofagasta	113	33	6	34,5	17	2	19	16,8	8	42,1
Atacama	69	13	2	21,7	1	6	7	10,1	7	100,0
Coquimbo	111	27	10	33,3	3	21	24	21,6	23	95,8
Valparaíso	307	58	13	23,1	13	28	41	13,4	38	92,7
Metropolitana	1.774	155	129	16,0	48	25	73	4,1	56	76,7
O'Higgins	176	43	8	29,0	18	1	19	10,8	9	47,4
Maule	145	70	5	51,7	33	15	48	33,1	47	97,9
Ñuble	96	32	3	36,5	19	11	30	31,2	28	93,3
Biobío	308	131	36	54,2	57	56	113	36,7	101	89,4
La Araucanía	184	62	15	41,8	57	1	58	31,5	55	94,8
Los Ríos	93	28	2	32,3	10	3	13	14,0	10	76,9
Los Lagos	163	42	8	30,7	21	14	35	21,5	28	80,0
Aysén	7	0	0	0,0	0	0	0	0,0	0	0,0
Magallanes	6	1	2	50,0	0	0	0	0,0	0	0,0
Total país	3.699	774	244	27,5	361	201	562	15,2	466	82,9

(*) Se excluye los casos hospitalizados

(**) El denominador corresponde a la columna (a)

(***) El denominador corresponde a la columna (b)

Evolución de los Indicadores por Región, según periodo de evaluación desde el 17 de julio al 3 de septiembre de 2021.

Búsquedas activas (%)

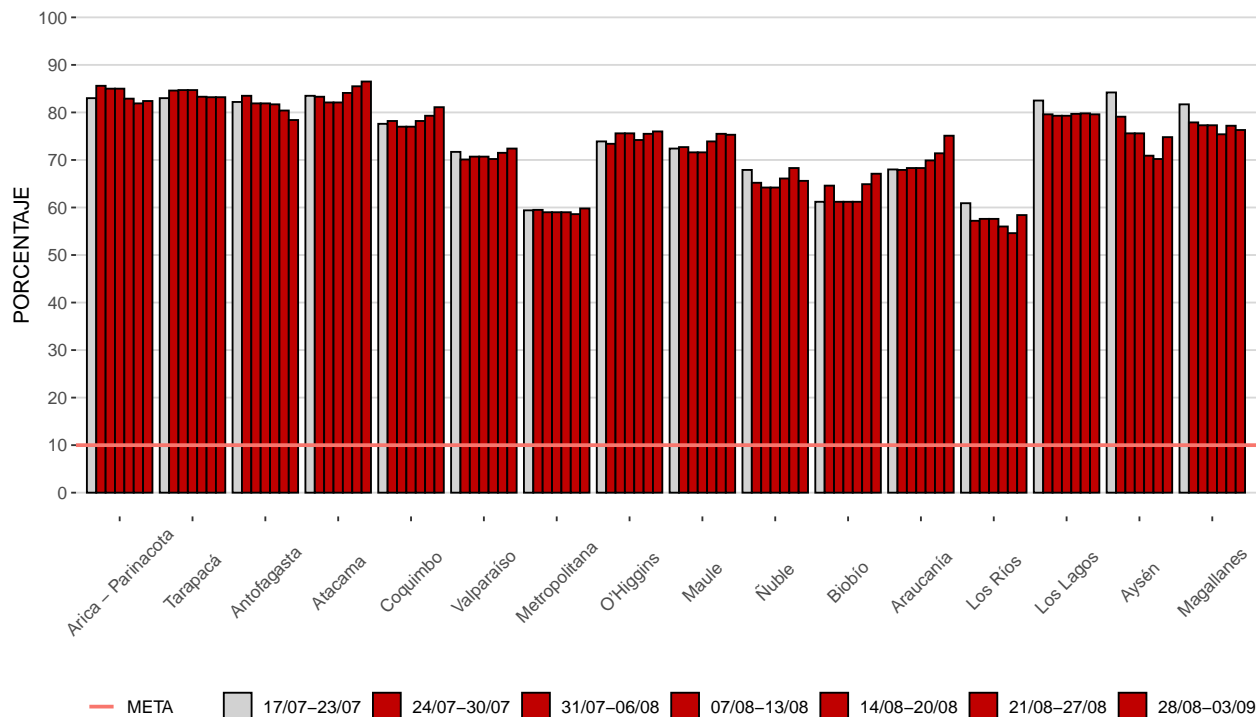

(*) Columnas en rojo incorporan test de Antígenos

Índice de Positividad (%)

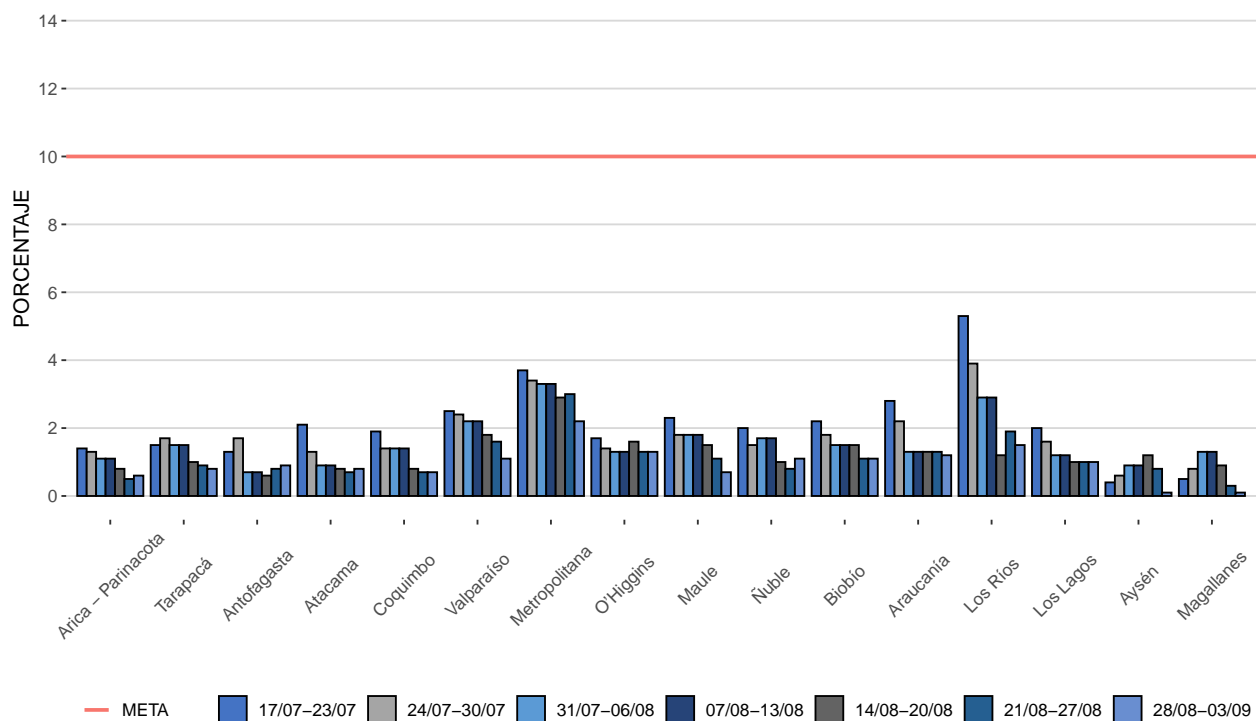

Índice de Positividad Antígenos (%)

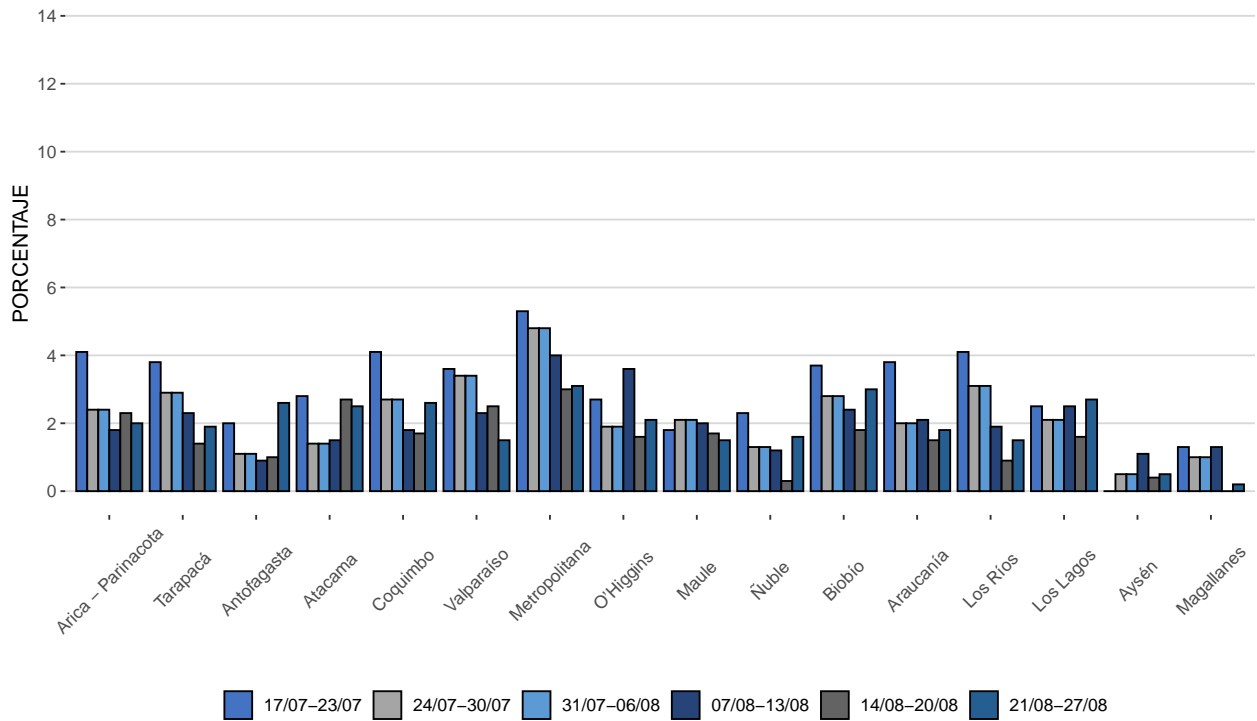

Cobertura de testeo (%)

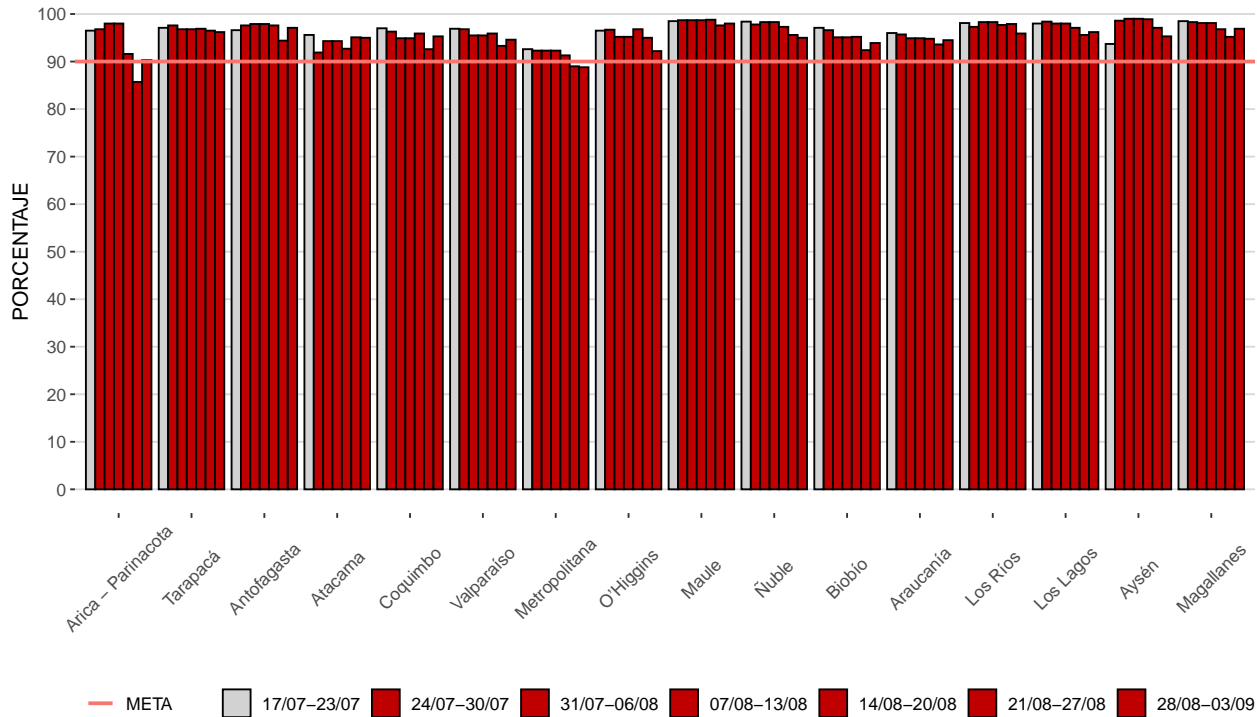

(*) Columnas en rojo incorporan test de Antígenos

Oportunidad de la Notificación (%)

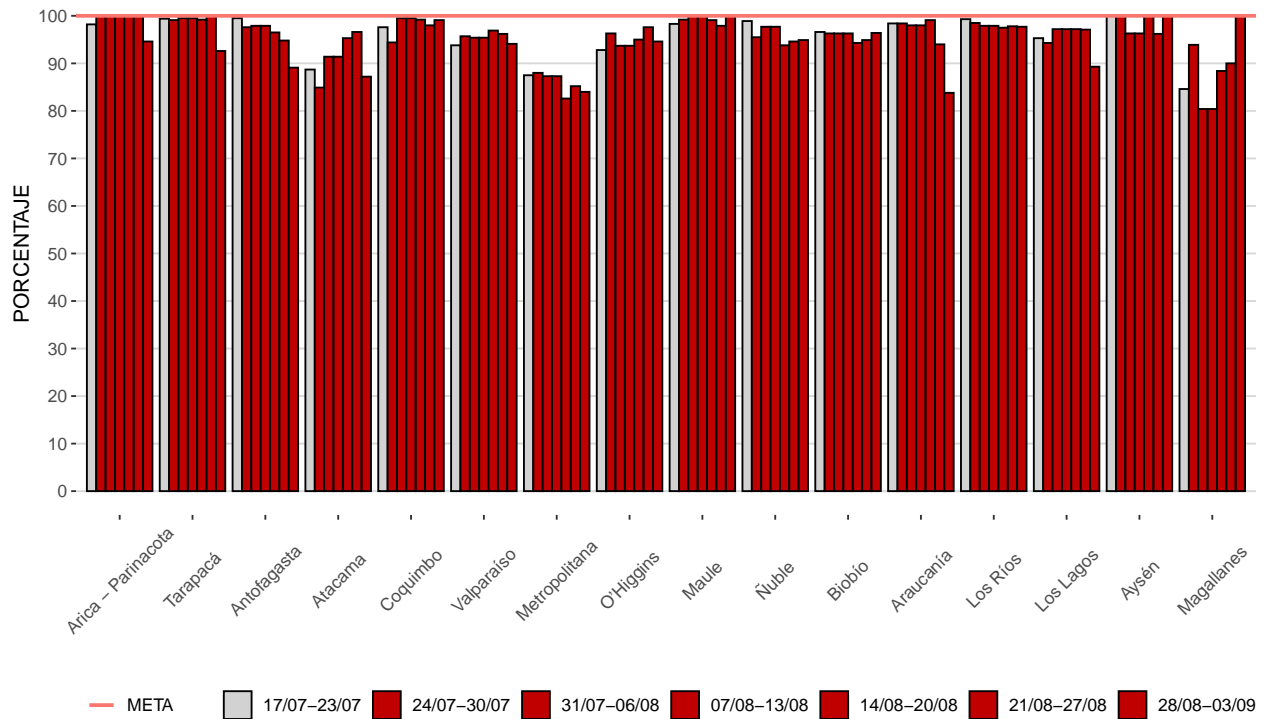

(*) Columnas en rojo incorporan test de Antígenos

Oportunidad en la Investigación Epidemiológica de Casos (%)

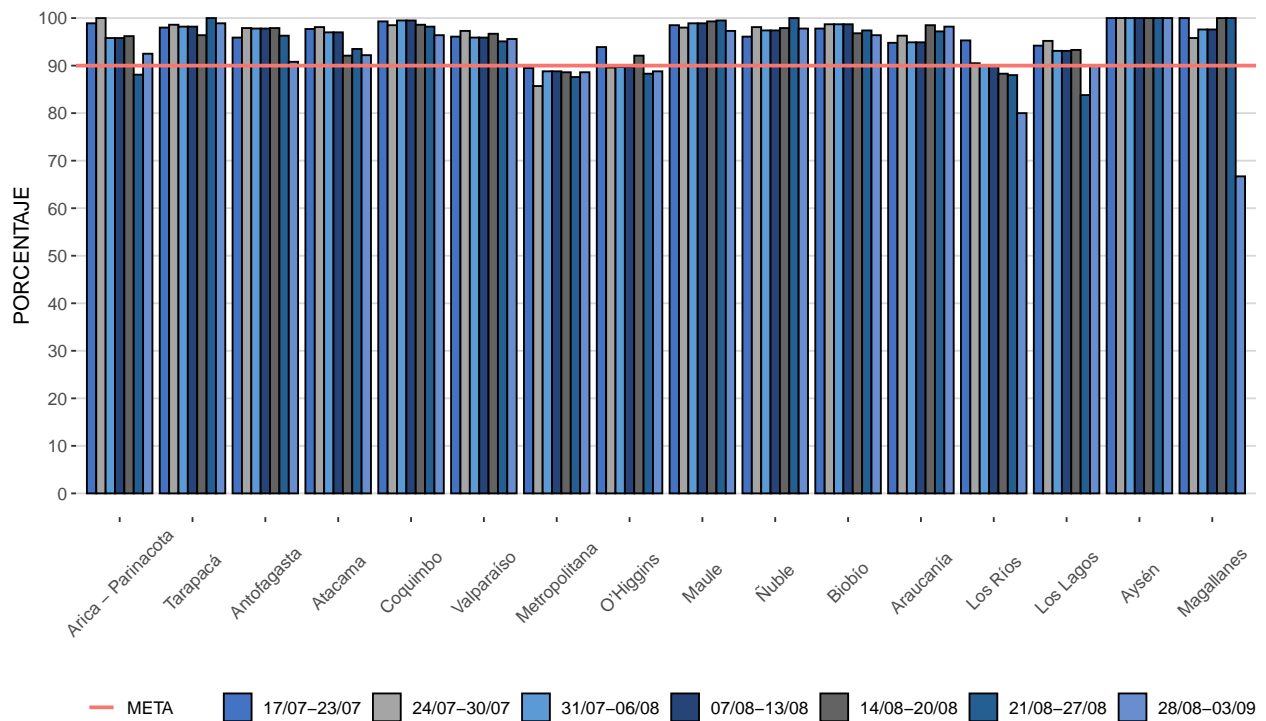

Proporción de casos con contacto (%)

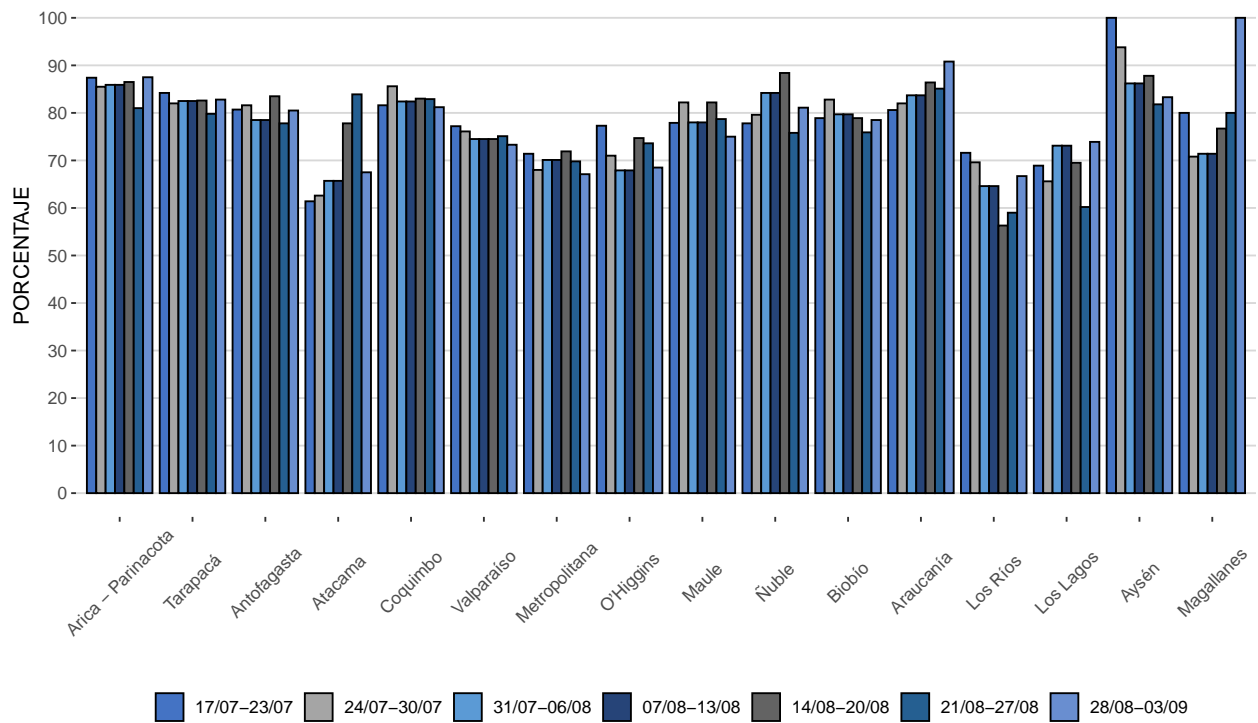

Oportunidad en la Investigación Epidemiológica de Contactos (%)

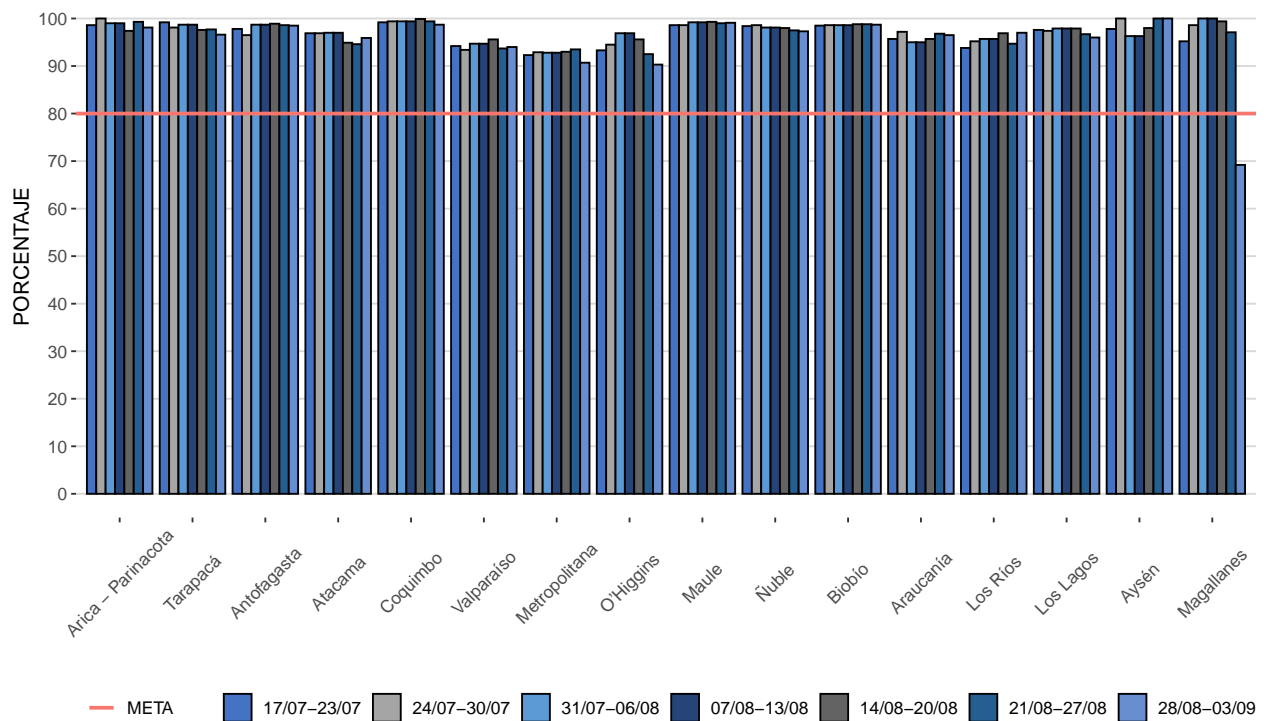

Indicadores por Comuna

Arica y Parinacota

Indicadores de Testeo del 28 de agosto al 3 de septiembre, 2021 (*)

Región de Chile	N° personas notificadas c/ exámenes	Búsquedas activas(%)**	N°Test (+)	Positividad (%)					Cobertura Testeo (%)**	Oportunidad notificación (%)**
				PCRs		Antígenos				
				Total	%	N°Test (+)	Total	%		
Arica	5.774	82,6	30	5.272	0,6	14	682	2,1	90,2	94,6
Camarones	12	91,7	0	12	0,0	—	—	—	100,0	—
General Lagos	4	100,0	0	4	0,0	—	—	—	100,0	—
Putre	61	57,4	0	47	0,0	0	20	0,0	100,0	—
Total	5.851	82,4	30	5.335	0,6	14	702	2,0	90,3	94,6

(*) Fuente, Epivigila

(**)Incluyen los resultado de test PCR y test de Antígenos.

Indicadores de Trazabilidad del 28 de agosto al 3 de septiembre, 2021 (*)

Región de Chile	Casos Nuevos Totales	Proporción de casos nuevos investigados antes de 48 hrs		Proporción de casos con contactos		Proporción de contactos nuevos investigados antes de 48 hrs			Razón de contactos por caso
		Investigados	%	Casos con contactos	%	Contactos Nuevos	Investigados	%	
Arica	40	37	92,5	35	87,5	309	303	98,1	7,7
Camarones	—	—	—	—	—	—	—	—	—
General Lagos	—	—	—	—	—	—	—	—	—
Putre	—	—	—	—	—	—	—	—	—
Total	40	37	92,5	35	87,5	309	303	98,1	7,7

(*) Fuente, Epivigila

Tarapacá

Indicadores de Testeo del 28 de agosto al 3 de septiembre, 2021 (*)

Región de Chile	Nº personas notificadas c/ exámenes	Búsquedas activas(%)**	Positividad (%)						Cobertura Testeo (%)**	Oportunidad notificación (%)**
			PCRs			Antígenos				
			NºTest (+)	Total	%	NºTest (+)	Total	%		
Alto Hospicio	3.034	85,5	7	2.952	0,2	12	125	9,6	91,1	94,4
Camiña	85	95,3	1	84	1,2	0	4	0,0	100,0	100,0
Colchane	527	95,8	0	27	0,0	3	508	0,6	95,5	100,0
Huara	34	67,6	0	31	0,0	0	4	0,0	100,0	—
Iquique	6.455	81,5	48	6.061	0,8	5	811	0,6	98,8	88,4
Pica	155	81,9	4	146	2,7	2	19	10,5	99,1	100,0
Pozo Almonte	576	79,2	14	513	2,7	8	110	7,3	98,4	100,0
Total	10.866	83,2	74	9.814	0,8	30	1.581	1,9	96,2	92,6

(*) Fuente, Epivigila

(**)Incluyen los resultado de test PCR y test de Antígenos.

Indicadores de Trazabilidad del 28 de agosto al 3 de septiembre, 2021 (*)

Región de Chile	Casos Nuevos Totales	Proporción de casos nuevos investigados antes de 48 hrs		Proporción de casos con contactos		Proporción de contactos nuevos investigados antes de 48 hrs			Razón de contactos por caso
		Investigados	%	Casos con contactos	%	Contactos Nuevos	Investigados	%	
Alto Hospicio	29	28	96,6	28	96,6	115	108	93,9	4
Camiña	1	1	100,0	1	100,0	3	3	100,0	3
Colchane	1	1	100,0	1	100,0	4	4	100,0	4
Huara	—	—	—	—	—	1	1	100,0	—
Iquique	42	42	100,0	33	78,6	200	195	97,5	4,8
Pica	5	5	100,0	4	80,0	27	27	100,0	5,4
Pozo Almonte	9	9	100,0	5	55,6	28	27	96,4	3,1
Total	87	86	98,9	72	82,8	378	365	96,6	4,3

(*) Fuente, Epivigila

Antofagasta

Indicadores de Testeo del 28 de agosto al 3 de septiembre, 2021 (*)

Región de Chile	Nº personas notificadas c/ exámenes	Búsquedas activas(%)**	Positividad (%)						Cobertura Testeo (%)**	Oportunidad notificación (%)**
			PCRs			Antígenos				
			Nº Test (+)	Total	%	Nº Test (+)	Total	%		
Antofagasta	7.108	78,5	65	6.908	0,9	14	242	5,8	97,3	88,0
Calama	2.451	70,7	8	2.327	0,3	4	143	2,8	96,0	83,3
Maria Elena	46	32,6	0	44	0,0	0	2	0,0	100,0	—
Mejillones	228	75,4	10	152	6,6	2	76	2,6	97,0	100,0
Ollagüe	188	100,0	0	1	0,0	0	188	0,0	100,0	—
San Pedro de Atacama	524	98,5	4	295	1,4	1	270	0,4	98,8	100,0
Sierra Gorda	109	100,0	2	109	1,8	—	—	—	100,0	100,0
Taltal	140	59,3	4	103	3,9	3	47	6,4	97,8	66,7
Tocopilla	670	88,5	6	617	1,0	3	77	3,9	93,9	100,0
Total	11.464	78,4	99	10.556	0,9	27	1.045	2,6	97,1	89,1

(*) Fuente, Epivigila

(**) Incluyen los resultado de test PCR y test de Antígenos.

Indicadores de Trazabilidad del 28 de agosto al 3 de septiembre, 2021 (*)

Región de Chile	Casos Nuevos Totales	Proporción de casos nuevos investigados antes de 48 hrs		Proporción de casos con contactos		Proporción de contactos nuevos investigados antes de 48 hrs			Razón de contactos por caso
		Investigados	%	Casos con contactos	%	Contactos Nuevos	Investigados	%	
Antofagasta	52	46	88,5	39	75	240	237	98,8	4,6
Calama	9	7	77,8	9	100	61	60	98,4	6,8
Maria Elena	—	—	—	—	—	—	—	—	—
Mejillones	6	6	100	5	83,3	27	27	100	4,5
Ollagüe	—	—	—	—	—	—	—	—	—
San Pedro de Atacama	6	6	100	5	83,3	20	20	100	3,3
Sierra Gorda	2	2	100	2	100	2	2	100	1
Taltal	8	8	100	6	75	34	32	94,1	4,2
Tocopilla	4	4	100	4	100	8	8	100	2
Total	87	79	90,8	70	80,5	392	386	98,5	4,5

(*) Fuente, Epivigila

Atacama

Indicadores de Testeo del 28 de agosto al 3 de septiembre, 2021 (*)

Región de Chile	N° personas notificadas c/ exámenes	Búsquedas activas(%)**	Positividad (%)						Cobertura Testeo (%)**	Oportunidad notificación (%)**
			PCRs			Antígenos				
			N°Test (+)	Total	%	N°Test (+)	Total	%		
Alto del Carmen	57	78,9	0	49	0,0	0	8	0,0	100,0	—
Caldera	706	90,9	27	666	4,1	3	62	4,8	97,9	96,6
Chañaral	347	83,0	12	346	3,5	0	2	0,0	95,9	100,0
Copiapó	4.907	87,1	21	4.720	0,4	7	238	2,9	93,7	70,4
Diego de Almagro	146	65,8	2	126	1,6	0	23	0,0	86,3	100,0
Freirina	214	91,1	0	209	0,0	0	7	0,0	97,3	—
Huasco	202	71,3	2	162	1,2	0	49	0,0	98,9	100,0
Tierra Amarilla	345	80,6	1	293	0,3	1	59	1,7	91,7	100,0
Vallenar	1.379	88,3	2	1.313	0,2	2	75	2,7	96,2	75,0
Total	8.303	86,5	67	7.884	0,8	13	523	2,5	95,0	87,2

(*) Fuente, Epivigila

(**)Incluyen los resultado de test PCR y test de Antígenos.

Indicadores de Trazabilidad del 28 de agosto al 3 de septiembre, 2021 (*)

Región de Chile	Casos Nuevos Totales	Proporción de casos nuevos investigados antes de 48 hrs		Proporción de casos con contactos		Proporción de contactos nuevos investigados antes de 48 hrs			Razón de contactos por caso
		Investigados	%	Casos con contactos	%	Contactos Nuevos	Investigados	%	
Alto del Carmen	—	—	—	—	—	1	1	100	—
Caldera	25	25	100	19	76	110	102	92,7	4,4
Chañaral	11	11	100	6	54,5	44	43	97,7	4
Copiapó	33	27	81,8	20	60,6	141	136	96,5	4,3
Diego de Almagro	2	2	100	1	50	18	18	100	9
Freirina	—	—	—	—	—	3	3	100	—
Huasco	3	3	100	3	100	15	15	100	5
Tierra Amarilla	1	1	100	1	100	14	14	100	14
Vallenar	2	2	100	2	100	20	19	95	10
Total	77	71	92,2	52	67,5	366	351	95,9	4,8

(*) Fuente, Epivigila

Coquimbo

Indicadores de Testeo del 28 de agosto al 3 de septiembre, 2021 (*)

Región de Chile	Nº personas notificadas c/ exámenes	Búsquedas activas(%)**	Nº Test (+)	Positividad (%)		Antígenos		Cobertura Testeo (%)**	Oportunidad notificación (%)**	
				PCRs	%	Nº Test (+)	Total			%
Andacollo	514	90,9	5	514	1,0	—	—	—	89,3	100,0
Canela	105	88,6	2	105	1,9	—	—	—	99,0	100,0
Combarbalá	222	86,5	0	222	0,0	—	—	—	95,2	—
Coquimbo	3.713	81,2	24	3.643	0,7	3	109	2,8	95,5	100,0
Illapel	464	80,0	4	464	0,9	—	—	—	97,7	100,0
La Higuera	40	67,5	0	39	0,0	0	1	0,0	100,0	—
La Serena	4.406	79,3	37	4.304	0,9	3	159	1,9	95,5	100,0
Los Vilos	235	71,9	0	235	0,0	—	—	—	98,3	—
Monte Patria	438	80,4	5	406	1,2	3	40	7,5	94,8	100,0
Ovalle	1.752	83,8	10	1.724	0,6	0	31	0,0	93,4	100,0
Paiguano	102	77,5	0	88	0,0	0	16	0,0	98,1	—
Punitaqui	115	69,6	2	114	1,8	0	1	0,0	95,4	100,0
Río Hurtado	122	84,4	2	122	1,6	—	—	—	99,2	100,0
Salamanca	463	79,9	0	463	0,0	—	—	—	97,6	—
Vicuña	479	83,5	5	449	1,1	1	34	2,9	98,1	83,3
Total	13.170	81,1	96	12.892	0,7	10	391	2,6	95,3	99,1

(*) Fuente, Epivigila

(**)Incluyen los resultado de test PCR y test de Antígenos.

Indicadores de Trazabilidad del 28 de agosto al 3 de septiembre, 2021 (*)

Región de Chile	Casos Nuevos Totales	Proporción de casos nuevos investigados antes de 48 hrs		Proporción de casos con contactos		Proporción de contactos nuevos investigados antes de 48 hrs			Razón de contactos por caso
		Investigados	%	Casos con contactos	%	Contactos Nuevos	Investigados	%	
Andacollo	4	4	100,0	4	100,0	19	19	100,0	4,8
Canela	—	—	—	—	—	4	4	100,0	—
Combarbalá	—	—	—	—	—	2	2	100,0	—
Coquimbo	30	28	93,3	24	80,0	175	173	98,9	5,8
Illapel	5	5	100,0	4	80,0	9	9	100,0	1,8
La Higuera	—	—	—	—	—	—	—	—	—
La Serena	43	43	100,0	34	79,1	273	271	99,3	6,3
Los Vilos	1	1	100,0	1	100,0	6	6	100,0	6
Monte Patria	8	7	87,5	7	87,5	76	76	100,0	9,5
Ovalle	11	10	90,9	11	100,0	71	67	94,4	6,5
Paiguano	—	—	—	—	—	2	2	100,0	—
Punitaqui	3	3	100,0	2	66,7	5	5	100,0	1,7
Río Hurtado	2	2	100,0	2	100,0	12	11	91,7	6
Salamanca	1	1	100,0	0	0,0	2	2	100,0	2
Vicuña	4	4	100,0	2	50,0	18	18	100,0	4,5
Total	112	108	96,4	91	81,2	674	665	98,7	6

(*) Fuente, Epivigila

Valparaíso

Indicadores de Testeo del 28 de agosto al 3 de septiembre, 2021 (*)

Región de Chile	N° personas notificadas c/ exámenes	Búsquedas activas(%)**	Positividad (%)						Cobertura Testeo (%)**	Oportunidad notificación (%)**
			PCRs			Antígenos				
			N°Test (+)	Total	%	N°Test (+)	Total	%		
Algarrobo	170	61,8	1	166	0,6	1	7	14,3	89,8	100,0
Cabildo	244	75,4	0	244	0,0	—	—	—	96,8	—
Calera	839	80,9	2	789	0,3	0	57	0,0	96,8	100,0
Calle Larga	227	72,7	9	211	4,3	1	24	4,2	97,4	100,0
Cartagena	234	58,1	12	226	5,3	0	15	0,0	97,8	100,0
Casablanca	165	38,2	1	96	1,0	0	82	0,0	94,8	100,0
Catemu	259	78,0	2	259	0,8	0	1	0,0	97,5	50,0
Con Con	530	62,8	3	433	0,7	2	107	1,9	92,3	100,0
El Quisco	267	66,3	0	267	0,0	0	10	0,0	95,9	—
El Tabo	162	58,6	2	159	1,3	0	10	0,0	96,6	100,0
Hijuelas	209	76,1	2	194	1,0	0	17	0,0	92,4	100,0
Isla de Pascua	5	100,0	0	5	0,0	—	—	—	100,0	—
Juan Fernández	—	—	—	—	—	—	—	—	—	—
La Cruz	451	87,4	6	448	1,3	1	4	25,0	96,7	100,0
La Ligua	405	71,9	4	385	1,0	0	24	0,0	98,7	100,0
Limache	444	71,2	10	439	2,3	1	6	16,7	80,2	81,8
Llaillay	396	74,7	6	389	1,5	0	13	0,0	96,6	100,0
Los Andes	1.640	82,7	6	1.571	0,4	1	115	0,9	97,9	100,0
Nogales	609	91,8	0	608	0,0	0	1	0,0	98,9	—
Olmué	148	58,8	2	146	1,4	1	3	33,3	89,1	100,0
Panquehue	132	90,9	4	130	3,1	1	3	33,3	97,4	100,0
Papudo	35	62,9	1	31	3,2	0	4	0,0	96,9	100,0
Petorca	199	85,9	3	199	1,5	0	1	0,0	89,2	100,0
Puchuncaví	181	69,1	3	179	1,7	0	2	0,0	96,5	66,7
Putendo	261	66,3	2	236	0,8	1	31	3,2	98,6	100,0
Quillota	1.552	82,2	9	1.517	0,6	1	46	2,2	97,1	100,0
Quilpue	1.312	66,4	19	1.256	1,5	1	72	1,4	91,6	94,7
Quintero	375	68,0	0	372	0,0	0	5	0,0	97,1	—
Rinconada	130	60,8	0	92	0,0	1	42	2,4	98,8	100,0
San Antonio	1.188	70,7	18	1.170	1,5	4	42	9,5	95,7	95,2
San Esteban	257	68,9	1	208	0,5	0	53	0,0	98,8	0,0
San Felipe	1.580	78,7	15	1.506	1,0	1	99	1,0	97,0	100,0
Santa María	235	68,9	0	206	0,0	0	34	0,0	98,1	—
Santo Domingo	120	65,0	0	118	0,0	0	3	0,0	92,5	—
Valparaíso	2.676	68,5	31	2.576	1,2	2	288	0,7	94,5	93,5
Villa Alemana	1.157	70,5	13	1.150	1,1	0	11	0,0	89,6	69,2
Viña del Mar	3.132	64,6	36	2.948	1,2	2	199	1,0	92,8	97,2
Zapallar	63	82,5	0	62	0,0	0	1	0,0	91,8	—
Total	21.989	72,4	223	20.991	1,1	22	1.432	1,5	94,6	94,1

(*) Fuente, Epivigila

(**)Incluyen los resultado de test PCR y test de Antígenos.

Indicadores de Trazabilidad del 28 de agosto al 3 de septiembre, 2021 (*)

Región de Chile	Casos Nuevos Totales	Proporción de casos nuevos investigados antes de 48 hrs		Proporción de casos con contactos		Proporción de contactos nuevos investigados antes de 48 hrs			Razón de contactos por caso
		Investigados	%	Casos con contactos	%	Contactos Nuevos	Investigados	%	
Algarrobo	1	1	100,0	0	0,0	3	3	100,0	3
Cabildo	—	—	—	—	—	6	6	100,0	—
Calera	5	5	100,0	3	60,0	20	19	95,0	4
Calle Larga	9	9	100,0	9	100,0	21	17	81,0	2,3
Cartagena	13	11	84,6	7	53,8	35	35	100,0	2,7
Casablanca	1	1	100,0	1	100,0	3	3	100,0	3
Catemu	3	3	100,0	2	66,7	15	15	100,0	5
Con Con	3	2	66,7	3	100,0	39	39	100,0	13
El Quisco	—	—	—	—	—	4	4	100,0	—
El Tabo	1	1	100,0	1	100,0	4	4	100,0	4
Hijuelas	3	3	100,0	3	100,0	6	6	100,0	2
Isla de Pascua	—	—	—	—	—	—	—	—	—
Juan Fernández	—	—	—	—	—	—	—	—	—
La Cruz	8	8	100,0	6	75,0	34	34	100,0	4,2
La Ligua	6	6	100,0	2	33,3	14	14	100,0	2,3
Limache	2	2	100,0	1	50,0	4	4	100,0	2
Llailay	7	7	100,0	4	57,1	13	12	92,3	1,9
Los Andes	6	6	100,0	4	66,7	43	40	93,0	7,2
Nogales	—	—	—	—	—	2	2	100,0	—
Olmué	2	1	50,0	1	50,0	6	6	100,0	3
Panquehue	4	4	100,0	2	50,0	17	13	76,5	4,2
Papudo	1	1	100,0	1	100,0	4	2	50,0	4
Petorca	3	3	100,0	1	33,3	1	1	100,0	0,3
Puchuncaví	1	1	100,0	0	0,0	2	2	100,0	2
Putendo	3	3	100,0	3	100,0	21	20	95,2	7
Quillota	15	15	100,0	13	86,7	87	82	94,3	5,8
Quilpue	23	23	100,0	20	87,0	129	109	84,5	5,6
Quintero	—	—	—	—	—	1	0	0,0	—
Rinconada	2	2	100,0	1	50,0	5	5	100,0	2,5
San Antonio	26	24	92,3	17	65,4	82	77	93,9	3,2
San Esteban	—	—	—	—	—	7	7	100,0	—
San Felipe	24	23	95,8	21	87,5	115	110	95,7	4,8
Santa María	—	—	—	—	—	3	3	100,0	—
Santo Domingo	1	1	100,0	1	100,0	1	1	100,0	1
Valparaíso	44	43	97,7	35	79,5	164	163	99,4	3,7
Villa Alemana	22	19	86,4	16	72,7	86	79	91,9	3,9
Viña del Mar	57	55	96,5	39	68,4	277	260	93,9	4,9
Zapallar	—	—	—	—	—	—	—	—	—
Total	296	283	95,6	217	73,3	1.274	1.197	94,0	4,3

(*) Fuente, Epivigila

Metropolitana

Indicadores de Testeo del 28 de agosto al 3 de septiembre, 2021 (*)

Región de Chile	N° personas notificadas c/ exámenes	Búsquedas activas(%)**	N°Test (+)	Positividad (%)					Cobertura Testeo (%)**	Oportunidad notificación (%)**
				PCRs		Antígenos				
				Total	%	N°Test (+)	Total	%		
Alhué	47	76,6	0	47	0,0	0	1	0,0	60,3	—
Buín	908	63,0	33	858	3,8	2	99	2,0	87,2	91,4
Calera de Tango	330	69,1	6	318	1,9	1	19	5,3	91,6	85,7
Cerrillos	648	54,6	11	517	2,1	9	160	5,6	92,8	75,0
Cerro Navia	1.276	61,4	25	1.028	2,4	4	279	1,4	90,7	85,7
Colina	1.363	64,9	17	1.153	1,5	8	232	3,4	83,0	88,0
Conchalí	763	38,8	9	628	1,4	3	158	1,9	85,9	100,0
Curacaví	599	76,1	5	310	1,6	1	300	0,3	96,9	66,7
El Bosque	1.434	49,7	27	1.359	2,0	3	164	1,8	87,6	93,3
El Monte	317	64,7	8	257	3,1	3	70	4,3	94,0	100,0
Estación Central	1.828	70,1	27	1.600	1,7	9	266	3,4	88,5	94,1
Huechuraba	854	53,3	9	707	1,3	5	165	3,0	89,8	71,4
Independencia	897	48,7	12	710	1,7	3	210	1,4	89,2	86,7
Isla de Maipo	320	41,9	1	180	0,6	1	157	0,6	93,9	100,0
La Cisterna	685	56,1	14	612	2,3	5	84	6,0	85,7	84,2
La Florida	3.168	49,4	91	2.979	3,1	7	236	3,0	90,9	83,5
La Granja	797	41,8	6	741	0,8	4	74	5,4	80,9	100,0
La Pintana	1.146	42,1	20	1.013	2,0	5	148	3,4	87,8	84,0
La Reina	971	61,2	28	860	3,3	7	140	5,0	90,5	67,9
Lampa	663	50,1	27	571	4,7	3	101	3,0	88,5	75,9
Las Condes	3.147	61,2	65	3.019	2,2	7	144	4,9	87,6	62,3
Lo Barnechea	1.612	75,1	22	1.535	1,4	1	85	1,2	93,6	69,6
Lo Espejo	715	48,1	11	608	1,8	2	138	1,4	90,9	76,9
Lo Prado	783	56,6	25	718	3,5	0	82	0,0	93,0	96,0
Macul	1.091	59,2	16	1.028	1,6	0	78	0,0	90,5	75,0
Maipú	4.731	68,0	64	4.259	1,5	30	638	4,7	89,7	84,3
Maria Pinto	307	71,0	0	216	0,0	5	98	5,1	95,3	100,0
Melipilla	1.332	73,3	20	1.144	1,7	5	234	2,1	88,1	95,7
Ñuñoa	2.355	67,7	51	2.209	2,3	5	182	2,7	89,0	73,6

Continúa en la siguiente página

Región de Chile	N° personas notificadas c/ exámenes	Búsquedas activas(%)**	N°Test (+)	Positividad (%)					Cobertura Testeo (%)**	Oportunidad notificación (%)**
				PCRs		Antígenos				
				Total	%	N°Test (+)	Total	%		
Padre Hurtado	847	75,2	28	830	3,4	0	32	0,0	87,4	85,7
Paine	680	50,4	15	499	3,0	10	221	4,5	91,3	92,0
Pedro Aguirre Cerda	603	46,4	14	537	2,6	5	116	4,3	83,6	94,4
Peñaflor	1.246	65,8	24	1.065	2,3	7	217	3,2	89,2	96,3
Peñalolén	2.020	46,0	67	1.837	3,6	6	216	2,8	88,7	80,9
Pirque	254	58,7	7	238	2,9	0	17	0,0	92,2	100,0
Providencia	1.630	68,5	18	1.570	1,1	5	85	5,9	89,1	54,5
Pudahuel	1.855	55,6	32	1.613	2,0	8	290	2,8	91,5	92,1
Puente Alto	4.229	42,2	77	3.342	2,3	17	988	1,7	90,2	87,2
Quilicura	1.374	49,9	29	1.156	2,5	14	249	5,6	87,4	82,9
Quinta Normal	1.300	52,4	24	1.025	2,3	15	356	4,2	91,3	87,2
Recoleta	980	44,4	13	843	1,5	6	160	3,8	85,8	78,9
Renca	1.921	66,6	13	1.098	1,2	9	877	1,0	88,5	100,0
San Bernardo	2.254	59,3	43	2.165	2,0	3	126	2,4	83,4	78,3
San Joaquín	963	59,8	19	886	2,1	5	96	5,2	91,0	95,8
San José de Maipo	148	56,8	6	126	4,8	1	28	3,6	88,8	100,0
San Miguel	1.786	73,0	44	1.628	2,7	9	218	4,1	88,7	88,2
San Pedro	61	27,9	1	55	1,8	0	11	0,0	90,9	100,0
San Ramón	440	49,5	7	426	1,6	1	17	5,9	82,5	100,0
Santiago	4.379	71,9	89	3.908	2,3	32	559	5,7	87,2	83,9
Talagante	752	79,3	15	699	2,1	5	74	6,8	92,5	95,0
Tiltil	194	73,7	34	184	18,5	1	15	6,7	92,2	93,8
Vitacura	1.149	76,8	26	1.130	2,3	2	26	7,7	90,1	66,7
Total	66.152	59,8	1.295	58.044	2,2	299	9.736	3,1	88,8	84,0

(*) Fuente, Epivigila

(**)Incluyen los resultado de test PCR y test de Antígenos.

Indicadores de Trazabilidad del 28 de agosto al 3 de septiembre, 2021 (*)

Región de Chile	Casos Nuevos Totales	Proporción de casos nuevos investigados antes de 48 hrs		Proporción de casos con contactos		Proporción de contactos nuevos investigados antes de 48 hrs			Razón de contactos por caso
		Investigados	%	Casos con contactos	%	Contactos Nuevos	Investigados	%	
Alhué	—	—	—	—	—	3	3	100,0	—
Buín	45	42	93,3	33	73,3	174	151	86,8	3,9
Calera de Tango	16	15	93,8	6	37,5	25	24	96,0	1,6
Cerrillos	22	19	86,4	15	68,2	58	57	98,3	2,6
Cerro Navia	23	20	87,0	16	69,6	85	84	98,8	3,7
Colina	21	19	90,5	14	66,7	81	77	95,1	3,9
Conchalí	19	18	94,7	14	73,7	41	39	95,1	2,2
Curacaví	11	7	63,6	8	72,7	31	31	100,0	2,8
El Bosque	61	53	86,9	42	68,9	197	195	99,0	3,2
El Monte	15	15	100,0	9	60,0	37	34	91,9	2,5
Estación Central	42	34	81,0	19	45,2	75	74	98,7	1,8
Huechuraba	16	15	93,8	10	62,5	27	25	92,6	1,7
Independencia	20	17	85,0	13	65,0	58	54	93,1	2,9
Isla de Maipo	4	4	100,0	3	75,0	12	12	100,0	3
La Cisterna	8	8	100,0	3	37,5	28	27	96,4	3,5
La Florida	138	116	84,1	100	72,5	454	433	95,4	3,3
La Granja	30	25	83,3	20	66,7	89	84	94,4	3
La Pintana	39	36	92,3	28	71,8	133	125	94,0	3,4
La Reina	35	32	91,4	23	65,7	127	107	84,3	3,6
Lampa	10	8	80,0	7	70,0	57	55	96,5	5,7
Las Condes	55	51	92,7	39	70,9	201	187	93,0	3,7
Lo Barnechea	20	19	95,0	13	65,0	107	74	69,2	5,3
Lo Espejo	15	12	80,0	10	66,7	56	52	92,9	3,7
Lo Prado	46	46	100,0	32	69,6	116	116	100,0	2,5
Macul	33	31	93,9	21	63,6	131	123	93,9	4
Maipú	86	71	82,6	60	69,8	285	270	94,7	3,3
María Pinto	18	15	83,3	15	83,3	61	60	98,4	3,4

Continúa en la siguiente página

Región de Chile	Casos Nuevos Totales	Proporción de casos nuevos investigados antes de 48 hrs		Proporción de casos con contactos		Proporción de contactos nuevos investigados antes de 48 hrs			Razón de contactos por caso
		Investigados	%	Casos con contactos	%	Contactos Nuevos	Investigados	%	
Melipilla	27	26	96,3	23	85,2	105	99	94,3	3,9
Ñuñoa	34	26	76,5	24	70,6	70	68	97,1	2,1
Padre Hurtado	22	21	95,5	17	77,3	86	81	94,2	3,9
Paine	29	27	93,1	24	82,8	107	104	97,2	3,7
Pedro Aguirre Cerda	26	22	84,6	18	69,2	58	55	94,8	2,2
Peñaflor	22	19	86,4	11	50,0	75	74	98,7	3,4
Peñalolén	68	59	86,8	48	70,6	229	211	92,1	3,4
Pirque	21	21	100,0	16	76,2	60	60	100,0	2,9
Providencia	55	51	92,7	37	67,3	174	154	88,5	3,2
Pudahuel	48	42	87,5	38	79,2	166	161	97,0	3,5
Puente Alto	125	112	89,6	70	56,0	373	360	96,5	3
Quilicura	36	29	80,6	24	66,7	118	112	94,9	3,3
Quinta Normal	27	26	96,3	18	66,7	66	60	90,9	2,4
Recoleta	26	22	84,6	17	65,4	73	68	93,2	2,8
Renca	20	20	100,0	19	95,0	131	125	95,4	6,6
San Bernardo	62	51	82,3	39	62,9	250	236	94,4	4
San Joaquín	29	27	93,1	17	58,6	96	92	95,8	3,3
San José de Maipo	3	3	100,0	3	100,0	32	16	50,0	10,7
San Miguel	41	37	90,2	21	51,2	103	95	92,2	2,5
San Pedro	2	2	100,0	2	100,0	3	2	66,7	1,5
San Ramón	13	12	92,3	9	69,2	31	30	96,8	2,4
Santiago	192	175	91,1	130	67,7	610	538	88,2	3,2
Talagante	15	9	60,0	5	33,3	37	35	94,6	2,5
Tiltil	3	1	33,3	1	33,3	8	8	100,0	2,7
Vitacura	37	34	91,9	24	64,9	335	155	46,3	9,1
Total	1.831	1.622	88,6	1.228	67,1	6.145	5.572	90,7	3,4

(*) Fuente, Epivigila

Libertador General Bernardo O'Higgins

Indicadores de Testeo del 28 de agosto al 3 de septiembre, 2021 (*)

Región de Chile	N° personas notificadas c/ exámenes	Búsquedas activas(%)**	Positividad (%)							
			PCR's			Antígenos			Cobertura Testeo (%)**	Oportunidad notificación (%)**
			N°Test (+)	Total	%	N°Test (+)	Total	%		
Chepica	300	76,7	8	291	2,7	2	14	14,3	92,7	100,0
Chimbarongo	339	77,9	1	316	0,3	0	23	0,0	93,9	100,0
Codegua	167	71,3	4	164	2,4	0	6	0,0	94,7	100,0
Coinco	69	59,4	1	67	1,5	1	3	33,3	86,1	50,0
Coltauco	125	74,4	3	125	2,4	0	1	0,0	93,7	100,0
Doñihue	328	78,0	4	325	1,2	1	9	11,1	96,1	100,0
Graneros	551	82,8	2	544	0,4	1	9	11,1	94,2	100,0
La Estrella	56	76,8	0	55	0,0	0	1	0,0	96,6	—
Las Cabras	205	80,0	8	179	4,5	0	31	0,0	85,5	100,0
Litueche	48	47,9	0	46	0,0	0	2	0,0	83,6	—
Lolol	50	82,0	0	48	0,0	0	5	0,0	86,0	—
Machalí	744	78,1	18	736	2,4	2	18	11,1	91,3	83,3
Malloa	150	88,7	2	144	1,4	0	8	0,0	92,5	100,0
Marchihue	108	72,2	0	108	0,0	0	1	0,0	89,8	—
Mostazal	411	78,1	8	405	2,0	0	10	0,0	94,8	100,0
Nancagua	236	74,2	0	218	0,0	0	20	0,0	90,0	—
Navidad	54	31,5	1	51	2,0	0	5	0,0	87,7	100,0
Olivar	161	67,7	0	159	0,0	0	5	0,0	95,5	—
Palmilla	91	50,5	0	77	0,0	0	16	0,0	81,3	—
Paredones	79	84,8	0	77	0,0	0	2	0,0	83,3	—
Peralillo	123	70,7	2	112	1,8	0	12	0,0	92,7	100,0
Peumo	171	84,2	1	167	0,6	0	5	0,0	96,0	100,0
Pichidegua	217	80,2	1	215	0,5	0	2	0,0	93,9	100,0
Pichilemu	178	61,8	3	171	1,8	0	10	0,0	90,4	66,7
Placilla	207	77,3	9	204	4,4	0	4	0,0	97,2	100,0
Pumanque	17	35,3	0	16	0,0	0	1	0,0	94,4	—
Quinta de Tilcoco	184	83,2	1	181	0,6	0	11	0,0	96,6	100,0
Rancagua	4.255	75,3	53	4.002	1,3	8	335	2,4	94,1	92,7
Rengo	796	80,5	4	688	0,6	2	116	1,7	87,2	100,0
Requínoa	393	73,5	3	391	0,8	0	5	0,0	95,6	100,0
San Fernando	622	69,3	8	585	1,4	0	42	0,0	92,7	100,0
San Vicente	596	82,6	13	553	2,4	2	49	4,1	93,8	100,0
Santa Cruz	566	74,0	1	453	0,2	0	129	0,0	79,9	100,0
Total	12.597	76,0	159	11.873	1,3	19	910	2,1	92,2	94,6

(*) Fuente, Epivigila

(**)Incluyen los resultado de test PCR y test de Antígenos.

Indicadores de Trazabilidad del 28 de agosto al 3 de septiembre, 2021 (*)

Región de Chile	Casos Nuevos Totales	Proporción de casos nuevos investigados antes de 48 hrs		Proporción de casos con contactos		Proporción de contactos nuevos investigados antes de 48 hrs			Razón de contactos por caso
		Investigados	%	Casos con contactos	%	Contactos Nuevos	Investigados	%	
Chepica	6	6	100,0	5	83,3	102	91	89,2	17
Chimbarongo	1	1	100,0	1	100,0	—	—	—	—
Codegua	4	4	100,0	2	50,0	20	18	90,0	5
Coinco	—	—	—	—	—	—	—	—	—
Coltauco	1	1	100,0	1	100,0	2	2	100,0	2
Doñihue	3	3	100,0	2	66,7	14	14	100,0	4,7
Graneros	1	1	100,0	1	100,0	—	—	—	—
La Estrella	—	—	—	—	—	—	—	—	—
Las Cabras	9	9	100,0	8	88,9	31	31	100,0	3,4
Litueche	—	—	—	—	—	—	—	—	—
Lolol	—	—	—	—	—	—	—	—	—
Machalí	11	10	90,9	10	90,9	37	37	100,0	3,4
Malloa	4	3	75,0	3	75,0	13	12	92,3	3,2
Marchihue	—	—	—	—	—	—	—	—	—
Mostazal	8	7	87,5	6	75,0	46	43	93,5	5,8
Nancagua	—	—	—	—	—	1	1	100,0	—
Navidad	—	—	—	—	—	—	—	—	—
Olivar	3	3	100,0	2	66,7	14	14	100,0	4,7
Palmilla	—	—	—	—	—	2	2	100,0	—
Paredones	1	1	100,0	0	0,0	4	3	75,0	4
Peralillo	2	1	50,0	1	50,0	6	6	100,0	3
Peumo	1	1	100,0	1	100,0	—	—	—	—
Pichidegua	1	1	100,0	1	100,0	19	18	94,7	19
Pichilemu	2	2	100,0	1	50,0	7	7	100,0	3,5
Placilla	8	8	100,0	8	100,0	78	62	79,5	9,8
Pumanque	—	—	—	—	—	—	—	—	—
Quinta de Tilcoco	1	0	0,0	0	0,0	5	5	100,0	5
Rancagua	67	61	91,0	48	71,6	253	234	92,5	3,8
Rengo	9	9	100,0	4	44,4	28	26	92,9	3,1
Requínoa	1	1	100,0	1	100,0	10	9	90,0	10
San Fernando	13	9	69,2	6	46,2	37	23	62,2	2,8
San Vicente	15	13	86,7	5	33,3	20	20	100,0	1,3
Santa Cruz	6	3	50,0	5	83,3	15	12	80,0	2,5
Total	178	158	88,8	122	68,5	764	690	90,3	4,3

(*) Fuente, Epivigila

Maule

Indicadores de Testeo del 28 de agosto al 3 de septiembre, 2021 (*)

Región de Chile	N° personas notificadas c/ exámenes	Búsquedas activas(%)**	N°Test (+)	PCRs		Antígenos		Cobertura Testeo (%)**	Oportunidad notificación (%)**	
				Total	%	N°Test (+)	Total			%
Cauquenes	813	77,5	19	728	2,6	11	107	10,3	98,6	100,0
Chanco	73	60,3	0	60	0,0	0	14	0,0	100,0	—
Colbún	346	78,0	2	301	0,7	0	54	0,0	99,1	100,0
Constitución	774	79,8	2	758	0,3	0	26	0,0	98,6	100,0
Curepto	163	84,0	0	135	0,0	0	38	0,0	99,4	—
Curicó	2.642	69,0	7	2.336	0,3	3	514	0,6	98,3	100,0
Empedrado	46	78,3	0	46	0,0	0	1	0,0	89,6	—
Hualañé	138	79,7	2	122	1,6	0	20	0,0	97,9	100,0
Licantén	148	89,2	1	138	0,7	0	13	0,0	99,3	100,0
Linares	1.919	81,7	8	1.858	0,4	0	121	0,0	96,4	100,0
Longaví	588	81,8	3	566	0,5	1	28	3,6	98,5	100,0
Maule	685	74,6	6	541	1,1	5	174	2,9	99,1	100,0
Molina	615	67,3	1	486	0,2	0	155	0,0	99,0	100,0
Parral	658	71,6	1	646	0,2	0	22	0,0	99,5	100,0
Pelarco	171	62,6	0	165	0,0	0	16	0,0	98,8	—
Pelluhue	132	88,6	3	127	2,4	0	6	0,0	97,7	100,0
Pencahue	96	69,8	0	88	0,0	0	11	0,0	98,9	—
Rauco	167	74,3	2	130	1,5	1	44	2,3	100,0	100,0
Retiro	202	83,2	0	197	0,0	0	5	0,0	87,2	—
Río Claro	251	86,9	3	236	1,3	0	16	0,0	96,9	100,0
Romeral	283	72,1	2	227	0,9	1	62	1,6	98,3	100,0
Sagrada Familia	256	84,8	1	251	0,4	0	10	0,0	99,2	100,0
San Clemente	788	83,5	17	749	2,3	0	54	0,0	99,2	100,0
San Javier	697	82,1	3	655	0,5	1	49	2,0	98,7	100,0
San Rafael	256	79,7	2	250	0,8	0	8	0,0	100,0	100,0
Talca	4.122	70,8	19	3.179	0,6	17	1.123	1,5	97,7	100,0
Teno	358	73,2	0	338	0,0	0	34	0,0	97,3	—
Vichuquén	31	64,5	6	30	20,0	0	5	0,0	96,9	100,0
Villa Alegre	262	68,3	0	204	0,0	0	72	0,0	97,7	—
Yerbas Buenas	325	82,5	9	322	2,8	1	6	16,7	99,2	100,0
Total	18.005	75,3	119	15.869	0,7	41	2.808	1,5	98,0	100,0

(*) Fuente, Epivigila

(**)Incluyen los resultado de test PCR y test de Antígenos.

Indicadores de Trazabilidad del 28 de agosto al 3 de septiembre, 2021 (*)

Región de Chile	Casos Nuevos Totales	Proporción de casos nuevos investigados antes de 48 hrs		Proporción de casos con contactos		Proporción de contactos nuevos investigados antes de 48 hrs			Razón de contactos por caso
		Investigados	%	Casos con contactos	%	Contactos Nuevos	Investigados	%	
Cauquenes	27	26	96,3	15	55,6	58	57	98,3	2,1
Chanco	—	—	—	—	—	3	3	100,0	—
Colbún	1	1	100,0	1	100,0	6	6	100,0	6
Constitución	3	3	100,0	1	33,3	19	19	100,0	6,3
Curepto	—	—	—	—	—	—	—	—	—
Curicó	11	11	100,0	11	100,0	119	119	100,0	10,8
Empedrado	—	—	—	—	—	1	1	100,0	—
Hualañé	1	1	100,0	1	100,0	4	4	100,0	4
Licantén	—	—	—	—	—	2	2	100,0	—
Linares	8	8	100,0	8	100,0	34	33	97,1	4,2
Longaví	5	5	100,0	5	100,0	20	20	100,0	4
Maule	7	7	100,0	4	57,1	36	36	100,0	5,1
Molina	—	—	—	—	—	25	23	92,0	—
Parral	1	1	100,0	0	0,0	16	16	100,0	16
Pelarco	4	4	100,0	3	75,0	10	10	100,0	2,5
Pelluhue	3	3	100,0	2	66,7	8	8	100,0	2,7
Pencahue	—	—	—	—	—	1	1	100,0	—
Rauco	3	3	100,0	3	100,0	6	6	100,0	2
Retiro	—	—	—	—	—	—	—	—	—
Río Claro	2	2	100,0	2	100,0	3	2	66,7	1,5
Romeral	4	3	75,0	2	50,0	9	9	100,0	2,2
Sagrada Familia	1	1	100,0	1	100,0	3	3	100,0	3
San Clemente	14	14	100,0	12	85,7	51	51	100,0	3,6
San Javier	4	4	100,0	2	50,0	3	3	100,0	0,8
San Rafael	1	1	100,0	0	0,0	—	—	—	—
Talca	37	35	94,6	30	81,1	188	188	100,0	5,1
Teno	—	—	—	—	—	18	17	94,4	—
Vichuquén	5	5	100,0	4	80,0	18	18	100,0	3,6
Villa Alegre	—	—	—	—	—	2	2	100,0	—
Yerbas Buenas	6	6	100,0	4	66,7	16	16	100,0	2,7
Total	148	144	97,3	111	75,0	679	673	99,1	4,6

(*) Fuente, Epivigila

Ñuble

Indicadores de Testeo del 28 de agosto al 3 de septiembre, 2021 (*)

Región de Chile	N° personas notificadas c/ exámenes	Búsquedas activas(%)**	Positividad (%)						Cobertura Testeo (%)**	Oportunidad notificación (%)**
			PCRs			Antígenos				
			N°Test (+)	Total	%	N°Test (+)	Total	%		
Bulnes	290	60,0	2	288	0,7	0	2	0,0	97,1	100,0
Chillán	3.199	68,2	31	3.135	1,0	3	128	2,3	95,6	87,1
Chillán Viejo	409	59,9	7	406	1,7	1	12	8,3	94,2	100,0
Cobquecura	35	51,4	0	29	0,0	0	7	0,0	94,4	–
Coelemu	209	66,5	0	207	0,0	0	3	0,0	93,4	–
Coihueco	318	55,0	0	266	0,0	1	58	1,7	93,9	100,0
El Carmen	184	73,4	5	183	2,7	0	4	0,0	98,9	100,0
Ninhue	34	47,1	0	34	0,0	0	1	0,0	96,7	–
Ñiquén	87	36,8	0	78	0,0	0	12	0,0	93,5	–
Pemuco	71	60,6	4	69	5,8	0	4	0,0	90,5	100,0
Pinto	304	84,9	12	295	4,1	0	11	0,0	92,9	100,0
Portezuelo	87	44,8	2	86	2,3	0	1	0,0	95,2	100,0
Quillón	234	76,5	1	232	0,4	0	4	0,0	88,3	100,0
Quirihue	125	72,8	0	125	0,0	0	1	0,0	99,2	–
Ránquil	66	60,6	1	66	1,5	–	–	–	94,0	100,0
San Carlos	653	52,8	5	625	0,8	0	49	0,0	95,3	100,0
San Fabián	84	59,5	0	84	0,0	0	3	0,0	100,0	–
San Ignacio	113	46,9	1	113	0,9	–	–	–	95,6	100,0
San Nicolás	164	72,0	2	163	1,2	0	7	0,0	96,7	100,0
Treguaco	33	36,4	0	32	0,0	0	2	0,0	94,1	–
Yungay	370	79,2	3	369	0,8	0	3	0,0	94,2	100,0
Total	7.069	65,6	76	6.885	1,1	5	312	1,6	95,0	94,9

(*) Fuente, Epivigila

(**)Incluyen los resultado de test PCR y test de Antígenos.

Indicadores de Trazabilidad del 28 de agosto al 3 de septiembre, 2021 (*)

Región de Chile	Casos Nuevos Totales	Proporción de casos nuevos investigados antes de 48 hrs		Proporción de casos con contactos		Proporción de contactos nuevos investigados antes de 48 hrs			Razón de contactos por caso
		Investigados	%	Casos con contactos	%	Contactos Nuevos	Investigados	%	
Bulnes	2	2	100,0	2	100,0	27	26	96,3	13,5
Chillán	31	30	96,8	24	77,4	158	155	98,1	5,1
Chillán Viejo	14	13	92,9	10	71,4	71	69	97,2	5,1
Cobquecura	—	—	—	—	—	—	—	—	—
Colemu	—	—	—	—	—	—	—	—	—
Coihueco	2	2	100,0	2	100,0	24	24	100,0	12
El Carmen	4	4	100,0	4	100,0	13	13	100,0	3,2
Ninhue	—	—	—	—	—	3	3	100,0	—
Ñiquén	—	—	—	—	—	2	2	100,0	—
Pemuco	5	5	100,0	4	80,0	34	32	94,1	6,8
Pinto	10	10	100,0	10	100,0	127	124	97,6	12,7
Portezuelo	2	2	100,0	2	100,0	14	14	100,0	7
Quillón	2	2	100,0	1	50,0	4	4	100,0	2
Quirihue	—	—	—	—	—	3	3	100,0	—
Ránquil	1	1	100,0	1	100,0	11	9	81,8	11
San Carlos	8	8	100,0	6	75,0	40	38	95,0	5
San Fabián	—	—	—	—	—	—	—	—	—
San Ignacio	2	2	100,0	1	50,0	4	4	100,0	2
San Nicolás	4	4	100,0	4	100,0	22	22	100,0	5,5
Treguaco	1	1	100,0	1	100,0	27	26	96,3	27
Yungay	2	2	100,0	1	50,0	11	11	100,0	5,5
Total	90	88	97,8	73	81,1	595	579	97,3	6,6

(*) Fuente, Epivigila

Biobío

Indicadores de Testeo del 28 de agosto al 3 de septiembre, 2021 (*)

Región de Chile	N° personas notificadas c/ exámenes	Búsquedas activas(%)**	Positividad (%)						Cobertura Testeo (%)**	Oportunidad notificación (%)**
			PCRs			Antígenos				
			N°Test (+)	Total	%	N°Test (+)	Total	%		
Alto Biobío	32	43,8	0	25	0,0	0	7	0,0	85,2	—
Antuco	94	68,1	1	94	1,1	—	—	—	95,1	100,0
Arauco	754	76,4	5	746	0,7	1	14	7,1	99,6	66,7
Cabrero	235	72,3	1	203	0,5	0	35	0,0	68,4	100,0
Cañete	424	59,9	6	424	1,4	0	1	0,0	96,2	83,3
Chiguayante	1.265	60,4	23	1.254	1,8	5	24	20,8	95,0	100,0
Concepción	4.277	74,2	33	4.120	0,8	7	213	3,3	94,1	97,4
Contulmo	150	73,3	9	148	6,1	3	9	33,3	96,0	83,3
Coronel	1.223	56,5	4	1.190	0,3	0	43	0,0	95,4	100,0
Curanilahue	377	80,9	5	376	1,3	0	25	0,0	95,2	100,0
Florida	176	63,6	3	133	2,3	1	49	2,0	99,0	75,0
Hualpén	1.992	77,2	23	1.851	1,2	7	185	3,8	90,5	96,4
Hualqui	182	59,9	1	176	0,6	0	10	0,0	89,7	100,0
Laja	279	78,1	2	279	0,7	—	—	—	75,5	100,0
Lebu	266	55,3	2	260	0,8	1	12	8,3	98,8	100,0
Los Álamos	251	60,6	3	214	1,4	0	45	0,0	98,9	100,0
Los Ángeles	3.461	61,5	40	3.402	1,2	4	75	5,3	97,0	100,0
Lota	482	60,4	0	471	0,0	0	22	0,0	96,6	—
Mulchén	340	55,6	8	309	2,6	0	36	0,0	96,7	100,0
Nacimiento	360	65,0	0	351	0,0	0	10	0,0	98,0	—
Negrete	120	55,0	0	96	0,0	0	25	0,0	100,0	—
Penco	853	62,6	14	743	1,9	1	126	0,8	85,0	100,0
Quilaco	37	78,4	0	37	0,0	—	—	—	100,0	—
Quilleco	85	31,8	2	84	2,4	0	1	0,0	90,2	100,0
San Pedro de la Paz	2.073	75,7	17	2.060	0,8	0	45	0,0	95,0	100,0
San Rosendo	118	89,8	0	118	0,0	0	1	0,0	59,3	—
Santa Bárbara	140	37,9	1	134	0,7	0	8	0,0	93,8	100,0
Santa Juana	202	81,7	1	202	0,5	—	—	—	94,1	100,0
Talcahuano	2.481	65,3	37	2.295	1,6	7	236	3,0	93,2	97,7
Tirúa	87	42,5	0	63	0,0	2	25	8,0	98,5	100,0
Tome	757	59,4	2	743	0,3	0	23	0,0	96,9	50,0
Tucapel	157	28,0	1	154	0,6	0	4	0,0	99,3	100,0
Yumbel	130	50,0	2	129	1,6	0	1	0,0	97,0	100,0
Total	23.860	67,1	246	22.884	1,1	39	1.310	3,0	93,9	96,4

(*) Fuente, Epivigila

(**)Incluyen los resultado de test PCR y test de Antígenos.

Indicadores de Trazabilidad del 28 de agosto al 3 de septiembre, 2021 (*)

Región de Chile	Casos Nuevos Totales	Proporción de casos nuevos investigados antes de 48 hrs		Proporción de casos con contactos		Proporción de contactos nuevos investigados antes de 48 hrs			Razón de contactos por caso
		Investigados	%	Casos con contactos	%	Contactos Nuevos	Investigados	%	
Alto Biobío	—	—	—	—	—	—	—	—	—
Antuco	1	1	100,0	1	100,0	8	8	100,0	8
Arauco	4	4	100,0	4	100,0	29	29	100,0	7,2
Cabrero	1	1	100,0	1	100,0	6	6	100,0	6
Cañete	11	10	90,9	6	54,5	53	53	100,0	4,8
Chiguayante	20	19	95,0	20	100,0	91	89	97,8	4,6
Concepción	49	48	98,0	40	81,6	276	272	98,6	5,6
Contulmo	10	10	100,0	9	90,0	53	53	100,0	5,3
Coronel	7	7	100,0	5	71,4	31	29	93,5	4,4
Curanilahue	4	4	100,0	4	100,0	17	17	100,0	4,2
Florida	3	3	100,0	3	100,0	30	30	100,0	10
Hualpén	34	32	94,1	24	70,6	145	141	97,2	4,3
Hualqui	1	1	100,0	1	100,0	2	2	100,0	2
Laja	2	2	100,0	2	100,0	3	3	100,0	1,5
Lebu	5	5	100,0	5	100,0	15	15	100,0	3
Los Álamos	4	4	100,0	4	100,0	39	39	100,0	9,8
Los Ángeles	41	40	97,6	33	80,5	216	216	100,0	5,3
Lota	3	3	100,0	2	66,7	13	13	100,0	4,3
Mulchén	5	5	100,0	4	80,0	24	24	100,0	4,8
Nacimiento	1	1	100,0	1	100,0	13	13	100,0	13
Negrete	—	—	—	—	—	—	—	—	—
Penco	13	12	92,3	9	69,2	48	47	97,9	3,7
Quilaco	—	—	—	—	—	2	2	100,0	—
Quilleco	1	1	100,0	1	100,0	4	4	100,0	4
San Pedro de la Paz	17	16	94,1	13	76,5	181	180	99,4	10,6
San Rosendo	1	1	100,0	1	100,0	1	1	100,0	1
Santa Bárbara	1	1	100,0	0	0,0	2	2	100,0	2
Santa Juana	2	2	100,0	2	100,0	20	20	100,0	10
Talcahuano	52	49	94,2	35	67,3	217	211	97,2	4,2
Tirúa	2	2	100,0	2	100,0	9	9	100,0	4,5
Tome	6	6	100,0	4	66,7	19	18	94,7	3,2
Tucapel	1	1	100,0	1	100,0	21	21	100,0	21
Yumbel	—	—	—	—	—	1	1	100,0	—
Total	302	291	96,4	237	78,5	1.589	1.568	98,7	5,3

(*) Fuente, Epivigila

Araucanía

Indicadores de Testeo del 28 de agosto al 3 de septiembre, 2021 (*)

Región de Chile	N° personas notificadas c/ exámenes	Búsquedas activas(%)**	N°Test (+)	Positividad (%)					Cobertura Testeo (%)**	Oportunidad notificación (%)**
				PCRs		Antígenos				
				Total	%	N°Test (+)	Total	%		
Angol	665	62,4	1	557	0,2	0	120	0,0	95,3	100,0
Carahue	292	82,2	4	135	3,0	2	161	1,2	94,0	100,0
Cholchol	117	83,8	0	75	0,0	0	43	0,0	90,7	–
Collipulli	333	72,4	0	287	0,0	0	48	0,0	96,6	–
Cunco	294	60,5	0	283	0,0	0	14	0,0	97,1	–
Curacautín	341	74,8	18	327	5,5	6	37	16,2	97,4	40,0
Curarrehue	123	63,4	11	111	9,9	3	20	15,0	96,0	100,0
Ercilla	143	78,3	0	136	0,0	0	9	0,0	98,1	–
Freire	215	63,7	4	207	1,9	0	10	0,0	98,7	100,0
Galvarino	142	65,5	0	110	0,0	0	32	0,0	100,0	–
Gorbea	117	76,9	0	116	0,0	0	1	0,0	83,3	–
Lautaro	524	81,5	2	511	0,4	0	16	0,0	93,3	50,0
Loncoche	222	55,0	5	156	3,2	5	80	6,2	82,8	87,5
Lonquimay	297	76,4	4	196	2,0	4	120	3,3	97,6	50,0
Los Sauces	72	44,4	0	70	0,0	0	3	0,0	97,0	–
Lumaco	90	50,0	6	88	6,8	0	5	0,0	98,6	50,0
Melipeuco	93	68,8	0	81	0,0	0	15	0,0	98,1	–
Nueva Imperial	322	65,8	13	318	4,1	0	6	0,0	96,5	92,3
Padre Las Casas	848	72,3	10	776	1,3	2	87	2,3	91,3	100,0
Perquenco	161	81,4	0	151	0,0	1	17	5,9	99,2	100,0
Pitrufquén	307	66,4	0	277	0,0	0	31	0,0	96,2	–
Pucón	742	81,0	17	660	2,6	5	99	5,1	93,0	94,4
Purén	113	49,6	3	100	3,0	0	14	0,0	94,7	33,3
Renaico	135	77,0	1	132	0,8	0	7	0,0	99,0	100,0
Saavedra	90	65,6	0	74	0,0	0	19	0,0	93,0	–
Temuco	5.514	79,5	33	4.810	0,7	3	766	0,4	93,8	100,0
Teodoro Schmidt	166	77,7	2	162	1,2	1	7	14,3	92,9	100,0
Toltén	112	75,0	0	99	0,0	0	20	0,0	98,2	–
Traiguén	233	66,5	6	171	3,5	2	66	3,0	96,2	62,5
Victoria	422	64,7	7	388	1,8	0	47	0,0	94,9	100,0
Vilcún	308	76,3	2	206	1,0	0	110	0,0	96,6	100,0
Villarrica	995	83,4	2	873	0,2	5	141	3,5	97,3	100,0
Total	14.548	75,1	151	12.643	1,2	39	2.171	1,8	94,5	83,8

(*) Fuente, Epivigila

(**)Incluyen los resultado de test PCR y test de Antígenos.

Indicadores de Trazabilidad del 28 de agosto al 3 de septiembre, 2021 (*)

Región de Chile	Casos Nuevos Totales	Proporción de casos nuevos investigados antes de 48 hrs		Proporción de casos con contactos		Proporción de contactos nuevos investigados antes de 48 hrs			Razón de contactos por caso
		Investigados	%	Casos con contactos	%	Contactos Nuevos	Investigados	%	
Angol	5	5	100,0	3	60,0	28	26	92,9	5,6
Carahue	5	5	100,0	5	100,0	34	31	91,2	6,8
Cholchol	—	—	—	—	—	4	4	100,0	—
Collipulli	—	—	—	—	—	—	—	—	—
Curco	1	1	100,0	1	100,0	1	1	100,0	1
Curacautín	10	10	100,0	10	100,0	134	132	98,5	13,4
Curarrehue	8	7	87,5	7	87,5	50	50	100,0	6,2
Ercilla	—	—	—	—	—	8	8	100,0	—
Freire	1	1	100,0	1	100,0	23	22	95,7	23
Galvarino	—	—	—	—	—	9	9	100,0	—
Gorbea	—	—	—	—	—	1	1	100,0	—
Lautaro	3	2	66,7	2	66,7	17	16	94,1	5,7
Loncoche	6	6	100,0	6	100,0	33	31	93,9	5,5
Lonquimay	3	3	100,0	3	100,0	18	18	100,0	6
Los Sauces	—	—	—	—	—	1	1	100,0	—
Lumaco	6	6	100,0	6	100,0	35	33	94,3	5,8
Melipeuco	—	—	—	—	—	1	1	100,0	—
Nueva Imperial	12	12	100,0	12	100,0	57	53	93,0	4,8
Padre Las Casas	14	14	100,0	10	71,4	50	50	100,0	3,6
Perquenco	—	—	—	—	—	2	2	100,0	—
Pitrufquén	2	2	100,0	2	100,0	4	4	100,0	2
Pucón	15	14	93,3	14	93,3	106	105	99,1	7,1
Purén	1	1	100,0	1	100,0	8	8	100,0	8
Renaico	2	2	100,0	2	100,0	2	2	100,0	1
Saavedra	1	1	100,0	1	100,0	2	0	0,0	2
Temuco	41	41	100,0	37	90,2	306	288	94,1	7,5
Teodoro Schmidt	2	2	100,0	2	100,0	26	26	100,0	13
Toltén	—	—	—	—	—	2	2	100,0	—
Traiguén	4	4	100,0	2	50,0	51	51	100,0	12,8
Victoria	11	11	100,0	11	100,0	60	60	100,0	5,5
Vilcún	2	2	100,0	2	100,0	21	19	90,5	10,5
Villarrica	8	8	100,0	8	100,0	60	60	100,0	7,5
Total	163	160	98,2	148	90,8	1.154	1.114	96,5	7,1

(*) Fuente, Epivigila

Los Ríos

Indicadores de Testeo del 28 de agosto al 3 de septiembre, 2021 (*)

Región de Chile	N° personas notificadas c/ exámenes	Búsquedas activas(%)**	N°Test (+)	Positividad (%)					Cobertura Testeo (%)**	Oportunidad notificación (%)**	
				PCRs		Antígenos		Total			%
				Total	%	N°Test (+)	Total				
Corral	40	60,0	0	34	0,0	0	6	0,0	96,9	—	
Futrono	213	48,8	7	212	3,3	0	11	0,0	96,8	100,0	
La Unión	519	66,5	8	511	1,6	0	28	0,0	95,5	100,0	
Lago Ranco	137	74,5	10	131	7,6	1	14	7,1	93,8	100,0	
Lanco	192	68,8	4	162	2,5	0	32	0,0	89,9	100,0	
Los Lagos	233	58,4	1	231	0,4	0	8	0,0	99,1	100,0	
Máfil	97	36,1	0	94	0,0	0	4	0,0	95,0	—	
Mariquina	430	58,8	10	320	3,1	3	132	2,3	98,7	81,8	
Paillaco	249	34,5	1	234	0,4	0	19	0,0	96,3	100,0	
Panguipulli	581	63,7	12	546	2,2	2	91	2,2	97,8	100,0	
Río Bueno	347	48,7	8	330	2,4	0	23	0,0	95,2	100,0	
Valdivia	2.739	59,1	18	2.456	0,7	5	363	1,4	95,2	100,0	
Total	5.777	58,4	79	5.261	1,5	11	731	1,5	95,9	97,7	

(*) Fuente, Epivigila

(**)Incluyen los resultado de test PCR y test de Antígenos.

Indicadores de Trazabilidad del 28 de agosto al 3 de septiembre, 2021 (*)

Región de Chile	Casos Nuevos Totales	Proporción de casos nuevos investigados antes de 48 hrs		Proporción de casos con contactos		Proporción de contactos nuevos investigados antes de 48 hrs			Razón de contactos por caso
		Investigados	%	Casos con contactos	%	Contactos Nuevos	Investigados	%	
Corral	—	—	—	—	—	—	—	—	—
Futrono	7	7	100,0	7	100,0	42	42	100,0	6
La Unión	6	5	83,3	5	83,3	32	26	81,2	5,3
Lago Ranco	9	9	100,0	4	44,4	28	28	100,0	3,1
Lanco	6	6	100,0	5	83,3	8	5	62,5	1,3
Los Lagos	3	2	66,7	1	33,3	7	7	100,0	2,3
Máfil	3	1	33,3	1	33,3	6	6	100,0	2
Mariquina	9	5	55,6	5	55,6	42	41	97,6	4,7
Paillaco	2	1	50,0	1	50,0	6	6	100,0	3
Panguipulli	13	10	76,9	9	69,2	76	76	100,0	5,8
Río Bueno	7	5	71,4	4	57,1	14	14	100,0	2
Valdivia	40	33	82,5	28	70,0	234	229	97,9	5,8
Total	105	84	80,0	70	66,7	495	480	97,0	4,7

(*) Fuente, Epivigila

Los Lagos

Indicadores de Testeo del 28 de agosto al 3 de septiembre, 2021 (*)

Región de Chile	N° personas notificadas c/ exámenes	Búsquedas activas(%)**	Positividad (%)						Cobertura Testeo (%)**	Oportunidad notificación (%)**
			N°Test (+)	PCRs		Antígenos				
				Total	%	N°Test (+)	Total	%		
Ancud	760	82,8	3	741	0,4	0	23	0,0	94,4	100,0
Calbuco	520	64,6	0	511	0,0	0	12	0,0	93,2	—
Castro	707	76,9	19	702	2,7	5	13	38,5	95,7	100,0
Chaitén	75	80,0	3	64	4,7	0	12	0,0	93,5	100,0
Chonchi	249	90,8	1	248	0,4	0	1	0,0	98,7	100,0
Cochamó	81	82,7	0	80	0,0	0	1	0,0	96,4	—
Curaco de Vélez	86	60,5	0	81	0,0	0	7	0,0	95,5	—
Dalcahue	198	69,7	0	175	0,0	2	29	6,9	99,5	100,0
Fresia	167	80,2	1	167	0,6	—	—	—	82,6	100,0
Frutillar	355	78,3	6	354	1,7	0	3	0,0	97,0	100,0
Futaleufú	67	85,1	0	64	0,0	0	14	0,0	93,0	—
Hualaihué	137	86,1	1	128	0,8	0	11	0,0	80,6	100,0
Llanquihue	343	89,8	2	342	0,6	0	7	0,0	93,6	100,0
Los Muermos	220	67,3	2	217	0,9	0	6	0,0	98,6	100,0
Mauñín	160	80,6	0	138	0,0	0	23	0,0	96,4	—
Osorno	2.714	80,4	19	2.657	0,7	0	75	0,0	96,6	94,4
Palena	37	97,3	0	36	0,0	0	4	0,0	97,2	—
Puerto Montt	5.510	83,3	50	5.440	0,9	3	136	2,2	97,3	72,5
Puerto Octay	139	73,4	1	138	0,7	0	1	0,0	96,1	100,0
Puerto Varas	896	72,5	4	788	0,5	2	130	1,5	94,5	83,3
Puqueldón	88	71,6	6	87	6,9	0	1	0,0	97,0	100,0
Purranque	271	77,1	6	270	2,2	0	6	0,0	99,2	100,0
Puyehue	266	80,1	0	266	0,0	0	3	0,0	98,9	—
Queilén	155	89,0	0	155	0,0	0	1	0,0	99,4	—
Quellón	361	71,5	7	300	2,3	4	74	5,4	97,2	100,0
Quemchi	103	76,7	3	94	3,2	1	10	10,0	89,6	100,0
Quinchao	147	86,4	0	140	0,0	0	8	0,0	98,0	—
Río Negro	300	71,0	4	291	1,4	0	16	0,0	98,0	100,0
San Juan de la Costa	57	22,8	1	44	2,3	0	14	0,0	94,6	100,0
San Pablo	94	57,4	2	94	2,1	—	—	—	93,3	100,0
Total	15.263	79,6	141	14.812	1,0	17	641	2,7	96,2	89,3

(*) Fuente, Epivigila

(**)Incluyen los resultado de test PCR y test de Antígenos.

Indicadores de Trazabilidad del 28 de agosto al 3 de septiembre, 2021 (*)

Región de Chile	Casos Nuevos Totales	Proporción de casos nuevos investigados antes de 48 hrs		Proporción de casos con contactos		Proporción de contactos nuevos investigados antes de 48 hrs			Razón de contactos por caso
		Investigados	%	Casos con contactos	%	Contactos Nuevos	Investigados	%	
Ancud	2	0	0,0	0	0,0	15	15	100,0	7,5
Calbuco	1	1	100,0	1	100,0	3	3	100,0	3
Castro	16	16	100,0	13	81,2	55	54	98,2	3,4
Chaitén	1	1	100,0	1	100,0	27	26	96,3	27
Chonchi	1	1	100,0	1	100,0	6	6	100,0	6
Cochamó	—	—	—	—	—	—	—	—	—
Curaco de Vélez	—	—	—	—	—	—	—	—	—
Dalcahue	2	2	100,0	2	100,0	18	18	100,0	9
Fresia	1	1	100,0	0	0,0	14	11	78,6	14
Frutillar	3	3	100,0	3	100,0	44	41	93,2	14,7
Futaleufú	—	—	—	—	—	—	—	—	—
Hualaihué	—	—	—	—	—	6	6	100,0	—
Llanquihue	4	4	100,0	3	75,0	18	17	94,4	4,5
Los Muermos	3	3	100,0	1	33,3	6	5	83,3	2
Mauñín	—	—	—	—	—	—	—	—	—
Osorno	26	25	96,2	21	80,8	154	147	95,5	5,9
Palena	—	—	—	—	—	—	—	—	—
Puerto Montt	39	34	87,2	27	69,2	178	174	97,8	4,6
Puerto Octay	3	3	100,0	2	66,7	8	8	100,0	2,7
Puerto Varas	8	6	75,0	6	75,0	39	39	100,0	4,9
Puqueldón	6	6	100,0	5	83,3	13	13	100,0	2,2
Purranque	6	5	83,3	4	66,7	23	23	100,0	3,8
Puyehue	1	1	100,0	0	0,0	1	1	100,0	1
Queilén	1	0	0,0	0	0,0	2	2	100,0	2
Quellón	7	7	100,0	6	85,7	32	32	100,0	4,6
Quemchi	2	2	100,0	2	100,0	9	9	100,0	4,5
Quinchao	1	1	100,0	1	100,0	—	—	—	—
Río Negro	3	3	100,0	3	100,0	19	19	100,0	6,3
San Juan de la Costa	3	2	66,7	2	66,7	7	5	71,4	2,3
San Pablo	2	1	50,0	1	50,0	29	23	79,3	14,5
Total	142	128	90,1	105	73,9	726	697	96,0	5,1

(*) Fuente, Epivigila

Aysén

Indicadores de Testeo del 28 de agosto al 3 de septiembre, 2021 (*)

Región de Chile	Nº personas notificadas c/ exámenes	Búsquedas activas(%)**	Positividad (%)						Cobertura Testeo (%)**	Oportunidad notificación (%)**
			PCRs			Antígenos				
			NºTest (+)	Total	%	NºTest (+)	Total	%		
Aisén	997	85,7	0	967	0,0	0	46	0,0	93,6	—
Chile Chico	74	35,1	0	34	0,0	0	44	0,0	75,5	—
Cisnes	154	73,4	0	135	0,0	0	20	0,0	82,9	—
Cochrane	143	80,4	0	124	0,0	0	25	0,0	95,8	—
Coyhaique	1.691	69,0	3	1.644	0,2	1	65	1,5	98,6	100,0
Guaitecas	55	92,7	0	52	0,0	0	6	0,0	100,0	—
Lago Verde	27	92,6	0	27	0,0	0	1	0,0	96,3	—
O'Higgins	7	42,9	0	7	0,0	—	—	—	100,0	—
Río Ibáñez	49	77,6	0	43	0,0	0	7	0,0	98,0	—
Tortel	6	83,3	0	1	0,0	0	5	0,0	100,0	—
Desconocido	3.203	74,8	3	3.034	0,1	1	219	0,5	95,3	100,0

(*) Fuente, Epivigila

(**)Incluyen los resultado de test PCR y test de Antígenos.

Indicadores de Trazabilidad del 28 de agosto al 3 de septiembre, 2021 (*)

Región de Chile	Casos Nuevos Totales	Proporción de casos nuevos investigados antes de 48 hrs		Proporción de casos con contactos		Proporción de contactos nuevos investigados antes de 48 hrs			Razón de contactos por caso
		Investigados	%	Casos con contactos	%	Contactos Nuevos	Investigados	%	
Aisén	—	—	—	—	—	5	5	100,0	—
Chile Chico	—	—	—	—	—	1	1	100,0	—
Cisnes	—	—	—	—	—	—	—	—	—
Cochrane	—	—	—	—	—	—	—	—	—
Coyhaique	6	6	100,0	5	83,3	96	96	100,0	16
Guaitecas	—	—	—	—	—	—	—	—	—
Lago Verde	—	—	—	—	—	—	—	—	—
O'Higgins	—	—	—	—	—	—	—	—	—
Río Ibáñez	—	—	—	—	—	—	—	—	—
Tortel	—	—	—	—	—	—	—	—	—
Desconocido	6	6	100,0	5	83,3	102	102	100,0	17

(*) Fuente, Epivigila

Magallanes y la Antártica Chilena

Indicadores de Testeo del 28 de agosto al 3 de septiembre, 2021 (*)

Región de Chile	Nº personas notificadas c/ exámenes	Búsquedas activas(%)**	NºTest (+)	Positividad (%)			NºTest (+)	Antígenos		Cobertura Testeo (%)**	Oportunidad notificación (%)**
				PCRs		%		Total	%		
				Total	%						
Antártica	—	—	—	—	—	—	—	—	—	—	
Cabo de Hornos	23	100,0	0	23	0,0	0	3	0,0	100,0	—	
Laguna Blanca	1	100,0	0	1	0,0	—	—	—	—	—	
Natales	448	77,2	0	437	0,0	0	59	0,0	97,8	—	
Porvenir	251	79,3	0	204	0,0	0	58	0,0	95,8	—	
Primavera	8	75,0	0	8	0,0	—	—	—	100,0	—	
Punta Arenas	3.391	75,7	5	3.175	0,2	1	383	0,3	96,8	100,0	
Río Verde	—	—	—	—	—	—	—	—	—	—	
San Gregorio	1	100,0	0	1	0,0	—	—	—	—	—	
Timaukel	—	—	—	—	—	—	—	—	—	—	
Torres del Paine	7	100,0	0	7	0,0	—	—	—	—	—	
Total	4.130	76,3	5	3.856	0,1	1	503	0,2	96,9	100,0	

(*) Fuente, Epivigila

(**)Incluyen los resultado de test PCR y test de Antígenos.

Indicadores de Trazabilidad del 28 de agosto al 3 de septiembre, 2021 (*)

Región de Chile	Casos Nuevos Totales	Proporción de casos nuevos investigados antes de 48 hrs		Proporción de casos con contactos		Proporción de contactos nuevos investigados antes de 48 hrs			Razón de contactos por caso
		Investigados	%	Casos con contactos	%	Contactos Nuevos	Investigados	%	
Antártica	—	—	—	—	—	—	—	—	—
Cabo de Hornos	—	—	—	—	—	—	—	—	—
Laguna Blanca	—	—	—	—	—	—	—	—	—
Natales	—	—	—	—	—	9	8	88,9	—
Porvenir	1	1	100,0	1	100,0	4	4	100,0	4
Primavera	—	—	—	—	—	—	—	—	—
Punta Arenas	2	1	50,0	2	100,0	39	24	61,5	19,5
Río Verde	—	—	—	—	—	—	—	—	—
San Gregorio	—	—	—	—	—	—	—	—	—
Timaukel	—	—	—	—	—	—	—	—	—
Torres del Paine	—	—	—	—	—	—	—	—	—
Total	3	2	66,7	3	100,0	52	36	69,2	17,3

(*) Fuente, Epivigila

Indicador global de la estrategia testeo y trazabilidad.

Se presenta el porcentaje de casos nuevos de transmisión comunitaria que proviene de contactos estrechos del total de casos notificados confirmados y probables en el periodo de estudio, independiente del lugar donde realizaron el aislamiento (i.e. hospital, residencia sanitaria o domicilio), excluyendo los casos importados al realizar este análisis.

Región de Chile	Casos Totales*		Número de casos de transmisión comunitaria que proviene de los contactos estrechos	% de casos de transmisión comunitaria que proviene de contacto estrecho
	Número de casos importados**	Número de casos de transmisión comunitaria		
Arica y Parinacota	3	50	32	64,0
Tarapacá	36	95	81	85,3
Antofagasta	14	127	52	40,9
Atacama	—	82	45	54,9
Coquimbo	1	128	86	67,2
Valparaíso	15	336	203	60,4
Metropolitana	89	2.136	1.492	69,9
O'Higgins	5	199	78	39,2
Maule	3	159	106	66,7
Ñuble	5	99	89	89,9
Biobío	6	363	223	61,4
La Araucanía	5	198	145	73,2
Los Ríos	—	112	71	63,4
Los Lagos	7	204	107	52,5
Aisén	—	9	6	66,7
Magallanes	—	6	3	50,0
Total país	189	4.303	2.819	65,5

(*) Notificados Confirmados y Probables del 28 de agosto al 3 de septiembre, 2021 .

(**) Notificados con ingreso a Chile los 14 días anteriores al inicio de síntomas.