

INFORME EPIDEMIOLÓGICO N° 111
ENFERMEDAD POR SARS-CoV-2
(COVID-19)
CHILE 12-04-2021

Departamento de Epidemiología



Contenido

RESUMEN	4
OBJETIVO DEL REPORTE	5
ANTECEDENTES	5
SARS-CoV-2 y COVID-19	5
Vigilancia Epidemiológica.....	5
MÉTODO.....	5
Fuentes de información	6
Conceptos clave	7
SITUACIÓN EPIDEMIOLÓGICA	9
PARTE 1: SITUACIÓN NACIONAL SEGÚN REGIÓN DE OCURRENCIA O NOTIFICACIÓN	9
PARTE 2: SITUACIÓN NACIONAL SEGÚN REGIÓN DE RESIDENCIA.....	25
Arica y Parinacota	27
Tarapacá	29
Antofagasta.....	31
Atacama.....	33
Coquimbo	35
Valparaíso	37
Metropolitana.....	41
Libertador General Bernardo O’Higgins	47
Maule.....	51
Ñuble	54
Biobío.....	57
Araucanía.....	61
Los Ríos	64
Los Lagos.....	66
Aisén	69
Magallanes y la Antártica Chilena.....	71
REFERENCIAS	73
ANEXOS	74
Calendario epidemiológico	74
Datos asociados a figuras.....	76

NOTAS ACLARATORIAS

Los casos totales (con confirmación de laboratorio y probables) reportados por semana epidemiológica (ver anexo), se presentan en este informe en base a la fecha de inicio de síntomas (para casos sintomáticos), fecha de notificación (para casos asintomáticos) o fecha de toma de muestra (para casos aún no notificados con resultado de laboratorio positivo para SARS CoV-2).

En los próximos reportes podrían existir variaciones en el número de casos en las semanas epidemiológicas previas debido al tiempo que transcurre entre el inicio del cuadro clínico o notificación y la confirmación diagnóstica, o a la rectificación de algún antecedente clínico o comuna de residencia producto de la investigación epidemiológica.

La fecha de inicio de síntomas es la variable utilizada para la construcción de las curvas epidémicas en un brote o epidemia.

Este informe presenta el análisis de la situación nacional general en base a región de notificación (ocurrencia) o de toma de muestra (primera parte) y a la situación regional en base a comuna de residencia (segunda parte).

Los datos con los cuales se elaboraron las figuras relacionadas a signos y síntomas, y comorbilidades se encuentran en anexos. El resto de la información con la que se construyó los gráficos, además de las series de casos semanales por comuna y el recuento total de fallecidos por comuna de residencia se encuentra disponible para descarga en el sitio del Ministerio de Ciencias <https://github.com/MinCiencia/Datos-COVID19/tree/master/output>

Se presenta en la primera parte (Tabla 1) el número total de fallecidos debido a COVID-19 con y sin confirmación de laboratorio (U07.1 y U07.2, respectivamente) por región de residencia, según el reporte del Departamento de Estadísticas e Información en Salud (DEIS) del Ministerio de Salud, independiente de su estado de notificación o clasificación en la plataforma EPIVIGILA. En la segunda parte y para efectos del cálculo de casos activos, se consideran los casos fallecidos debido a COVID-19 con y sin confirmación de laboratorio por región y comuna de residencia, que han sido debidamente notificados de acuerdo con la normativa vigente como casos confirmados o probables en la plataforma EPIVIGILA.

RESUMEN

- En Chile, hasta el 11 de abril de 2021 han ocurrido 1.273.284 casos de COVID-19 (1.082.920 con confirmación de laboratorio y 190.364 probables, sin confirmación de laboratorio), con una tasa de 6.543,7 por 100.000 habitantes. Esta tasa es la incidencia acumulada, es decir, el total de casos diagnosticados (confirmados y probables) desde el 3 de marzo 2020, fecha del primer caso, hasta la fecha de emisión de este informe. No representa la tasa de incidencia actual, ni la cifra de personas aún en etapa de generar posibles contagios.
- Las mayores tasas de incidencia acumulada por 100.000 habitantes, según casos confirmados por laboratorio se encuentran en la Región de Magallanes (14.607,9), Región de Tarapacá (9.781,8) y Región de Los Lagos (8.391,4).
- De los casos notificados confirmados y probables en EPIVIGILA, la mediana de edad es de 38 años, donde el 7,29% correspondieron a menores de 15 años, el 25,55% a personas de 15-29 años, el 28,98% a personas de 30-44 años, el 28,04% a personas de 45-64 años, mientras que el 10,15% restante a adultos de 65 y más años.

OBJETIVO DEL REPORTE

Describir la información actualizada de COVID-19 en Chile, en base a datos disponibles hasta el 11 de abril de 2021 a las 04:00 h. La información se entrega a nivel país, regional y según comuna de residencia.

ANTECEDENTES

SARS-CoV-2 y COVID-19

La COVID-19 es una enfermedad respiratoria, multisistémica grave y altamente transmisible causada por el virus SARS-CoV-2. Fue reportada por primera vez el 31 de diciembre de 2019 en la ciudad de Wuhan, China. El 30 de enero 2020, Organización Mundial de la salud (OMS) la declaró una Emergencia de Salud Pública de importancia Internacional (ESPII) y el 01 de abril 2020 la declara pandemia. Con fecha 11 de abril de 2021, a nivel internacional se han reportado un total de 135.646.617 casos confirmados y 2.930.732 fallecimientos por COVID-19 (OMS, 2021).

Vigilancia Epidemiológica

La vigilancia epidemiológica es el proceso sistemático de recolección de datos sobre alguna enfermedad específica, su análisis y posterior interpretación que permite informar la toma de decisiones para la planificación, implementación y evaluación de medidas orientadas a proteger la salud poblacional (Corey, 1995). En nivel individual la vigilancia epidemiológica permite la detección precoz y gestión oportuna de casos de personas que requieren de servicios de salud, a la vez que a nivel colectivo permite establecer un diagnóstico del estado de salud de la población en su conjunto y así tomar medidas de prevención y control de enfermedades a nivel poblacional (García Pérez & cols., 2013).

Jurídicamente, en Chile la vigilancia de enfermedades transmisibles se fundamenta en el Código Sanitario, aprobado por el D.F.L. N° 725, de 1968 del Ministerio de Salud y en el Decreto 7 del 12 de marzo del 2019 del Ministerio de Salud sobre notificación de enfermedades transmisibles de declaración obligatoria y su vigilancia. De acuerdo a éste, la enfermedad por COVID-19 es de notificación obligatoria por ser una enfermedad inusitada o imprevista y de origen infeccioso, por lo que todo caso sospechoso debe ser notificado de manera inmediata por el médico tratante.

MÉTODO

El presente informe es una descripción de los casos totales de COVID-19 en Chile, (confirmados y probables de COVID-19, CIE 10: U07.1 y U07.2), que se basa en fuentes de información complementarias y se organiza en dos partes:

Parte 1: Situación nacional y regional de casos confirmados y probables según región de ocurrencia (notificación) o de toma de muestra.

Parte 2: Situación regional y comunal de casos confirmados y probables según región y comuna de residencia.

Según las bases de datos disponibles se presentan indicadores descriptivos por tiempo, lugar y persona. Para la descripción temporal se utilizan los casos por semana epidemiológica (SE) según fecha de inicio de síntomas (para casos sintomáticos), de notificación (para casos asintomáticos) o de toma de muestra (para casos no notificados). Se calculan tasas de incidencia por 100.000 habitantes (habs.) a nivel nacional, regional y por comuna de residencia utilizando la actualización de proyecciones de población del Instituto Nacional de Estadísticas (INE) 2020, en base al Censo 2017.

Este informe captura y procesa información en cumplimiento de la ley N° 20.584 que “Regula los derechos y deberes que tienen las personas en relación con acciones vinculadas a su atención en salud”, el DFL N.º 1/2005 del Ministerio de Salud de Chile (MINSAL) y la ley N°19.628 sobre datos sensibles.

La información que se presenta corresponde a data provisoria en proceso de validación.

En el presente informe no se incluyeron las figuras 14 y 15 de los informes anteriores, dado que esa información se encuentra disponible en las estadísticas de defunciones del Departamento de Estadísticas e Información (DEIS, MINSAL), publicadas en: <https://deis.minsal.cl>

Fuentes de información

- Resultado de muestras de laboratorio hasta las 08:00 h. del 11 de abril de 2021.
- Sistema de vigilancia epidemiológica EPIVIGILA del Departamento de Epidemiología del MINSAL hasta las 04:00 h. del 11 de abril de 2021.
- Investigación epidemiológica realizada por las unidades de Epidemiología de las Secretarías Regionales Ministeriales (SEREMI) de Salud del país.
- Registro de defunciones del Departamento de Estadísticas e Información en Salud (DEIS) del MINSAL hasta el 10 de abril de 2021.
- Base de datos de la unidad de gestión de camas críticas (UGCC) de la División de Gestión de Redes Asistenciales (DIGERA) del MINSAL.
- Proyección de población del INE 2020 en base a Censo 2017.

Conceptos clave

- **Caso sospechoso:** persona que cumple los criterios de definición de caso sospechoso según cuadro clínico (Ordinario B51-536 del 04 de febrero del 2021).
- **Caso probable:** persona que cumple los criterios de definición de caso probable según cuadro clínico (Ordinario B51-536 del 04 de febrero del 2021).
- **Caso confirmado:** persona que cumple los criterios de definición de caso confirmado según cuadro clínico (Ordinario B51-536 del 04 de febrero del 2021).
- **Caso sospechoso de reinfección:** persona que cumple los criterios de definición de caso sospechoso de reinfección según cuadro clínico (Ordinario B51-536 del 04 de febrero del 2021).
- **Caso notificado:** persona que cumple los criterios de definición de caso sospechoso, probable o confirmado y está registrada en la plataforma EPIVIGILA.
- **Caso no notificado:** persona que tiene un resultado de RT-PCR positivo para SARS-CoV-2 pero que no está registrada en la plataforma EPIVIGILA.
- **Fecha de inicio de síntomas:** día, mes y año en que el caso indica haber iniciado la manifestación clínica de la enfermedad.
- **Fecha de notificación:** día, mes y año en que el médico tratante realizó el registro del caso en el sistema disponible.
- **Fecha de toma de muestra:** día, mes y año en que se obtuvo una muestra del caso para su análisis por laboratorio.
- **Región de notificación (ocurrencia):** corresponde a la región donde el caso fue atendido y notificado.
- **Región y comuna de residencia:** región y comuna de residencia de un caso.
- **Región de toma de muestra:** región donde se obtuvo una muestra del caso para su análisis por laboratorio.
- **Casos con región o comuna de residencia desconocida:** corresponden a los casos en que no se registró la región de vivienda habitual en la notificación o en los registros de laboratorio o bien son casos con domicilio en el extranjero.
- **Casos actuales:** casos de COVID-19 confirmados o probables cuya fecha de inicio de síntomas, de notificación o de toma de muestra es menor o igual a 11 días a la fecha del reporte actual (considera casos vivos y fallecidos).
- **Casos activos:** casos de COVID-19 confirmados o probables cuya fecha de inicio de síntomas, de notificación o de toma de muestra es menor o igual a 11 días a la fecha del reporte actual (casos vivos).
- **Semana epidemiológica (SE):** Consenso internacional sobre el periodo de tiempo estándar para agrupar los padecimientos o eventos epidemiológicos con el propósito de vigilancia epidemiológica. Las SE comienzan en domingo y terminan en sábado, y pueden consultarse en Anexo 2.

- **Casos fallecidos:** fallecidos en territorio nacional debido a COVID-19 con y sin confirmación de laboratorio (U07.1 y U07.2, respectivamente) informados por el DEIS del MINSAL, independiente de su estado de notificación o clasificación en la plataforma EPIVIGILA.
- **Tasa de mortalidad:** proporción de personas con COVID-19 que fallecen con respecto al total de la población y que se expresa amplificada a 100.000 hab. Considera muertes debido a COVID-19 con y sin confirmación de laboratorio informadas por el DEIS del MINSAL, independiente de su estado de notificación o clasificación en la plataforma EPIVIGILA.
- **Tasa de letalidad:** proporción de personas con COVID-19, que fallecen en relación con el total de personas que han contraído la enfermedad. Considera muertes debido a COVID-19 con y sin confirmación de laboratorio informadas por el DEIS del MINSAL, independiente de su estado de notificación o clasificación en la plataforma EPIVIGILA.
- **Positividad:** proporción de los test RT-PCR que resultan positivos para COVID-19 con respecto al total de test RT-PCR para COVID-19 efectuados (test positivos RT-PCR / test totales RT-PCR).
- **Hospitalización:** corresponde a las personas con COVID-19, que se hospitalizan con respecto al total de casos notificados (confirmados y probables). Se expresa como porcentaje o como tasa cuando se calcula respecto al total de la población, amplificada a 100.000 hab.
- **Búsqueda activa de casos (BAC):** Estrategia de vigilancia epidemiológica basada en la búsqueda dirigida y proactiva de potenciales casos en la comunidad.

SITUACIÓN EPIDEMIOLÓGICA

PARTE 1: SITUACIÓN NACIONAL SEGÚN REGIÓN DE OCURRENCIA O NOTIFICACIÓN

La Figura 1 presenta la curva de casos de COVID-19 (confirmados y probables) por laboratorio según día. Al 11 de abril de 2021 se registra un total de 1.273.284 casos acumulados (confirmados y probables) y 6.372 casos nuevos en las últimas 24 horas, de los cuales 4.039 corresponden a casos sintomáticos, 1.769 asintomáticos y 564 casos confirmados no notificados. El total de casos probables acumulados es de 190.364 y el total de casos confirmados no notificados con PCR (+) para SARS-CoV-2 es de 16.508.

Figura 1. Número de casos nuevos confirmados (incluye probables) y acumulados de COVID-19 según fecha de confirmación por laboratorio. Chile, al 11 de abril de 2021 (barras=casos nuevos; línea=casos acumulados).

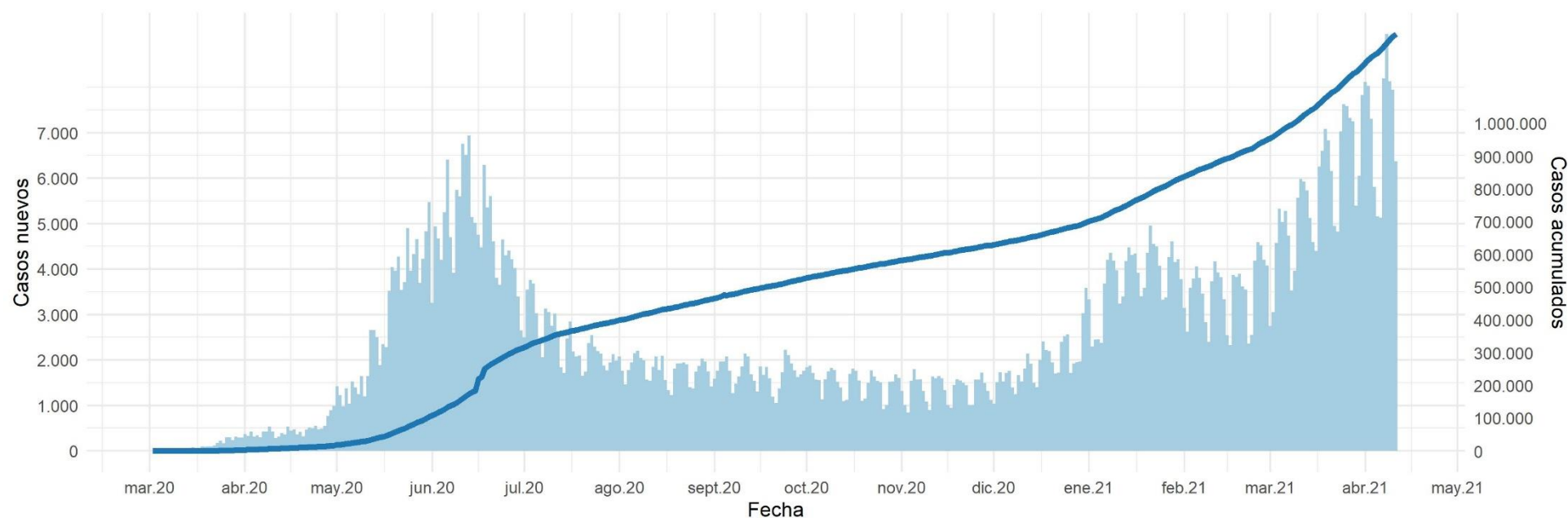

Datos provisorios al 11-04-2021

La serie de datos corresponde al Producto 62 descargable desde <https://github.com/MinCiencia/Datos-COVID19/tree/master/output/producto62>

Fuente: Ministerio de Salud

Figura 2. Curva epidémica de casos COVID-19 (confirmados y probables) desde el primer caso reportado a la fecha de este reporte, según fecha de inicio de síntomas (2A) y notificación (2B). El panel 2C muestra la carga observada de casos confirmados, junto a casos imputados y estimados a nivel nacional.

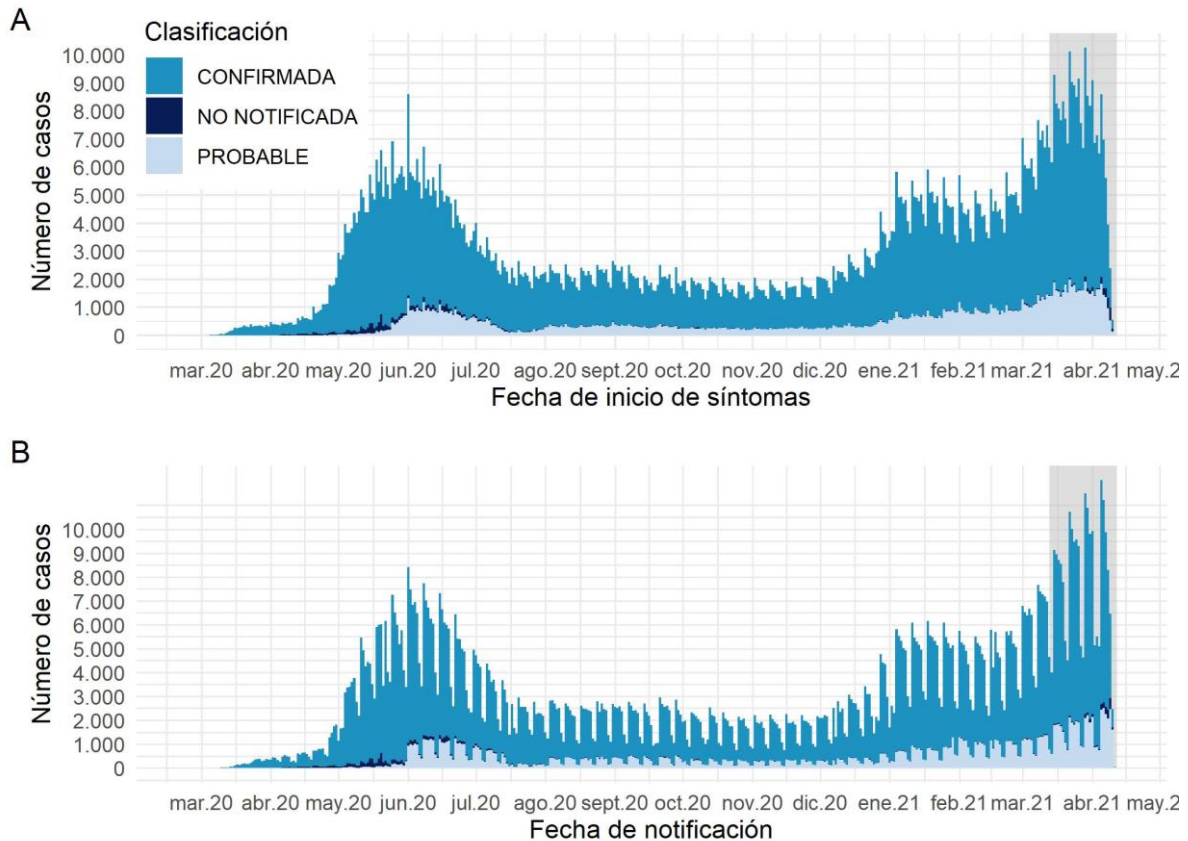

Datos provisionarios al 11-04-2021

Los casos con fecha de inicio de síntomas, toma de muestra y notificación dentro del área gris se encuentran en proceso de reporte.

La serie de datos corresponde al Producto 59 y 60 descargable desde <https://github.com/MinCiencia/Datos-COVID19/tree/master/output/producto59> y <https://github.com/MinCiencia/Datos-COVID19/tree/master/output/producto60>

Fuente: Sistema de notificación EPIVIGILA, Dpto. de Epidemiología, DIPLAS-MINSAL.

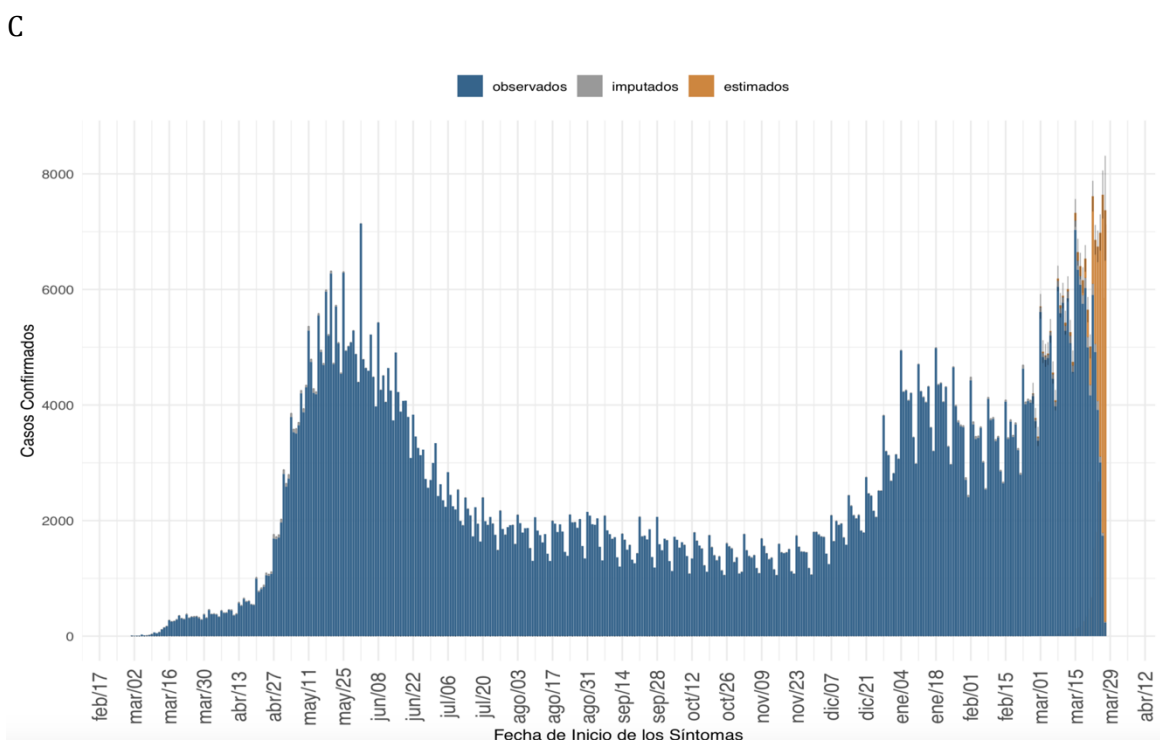

Datos provisionarios al 11-04-2021, en proceso de validación.

Detalles metodológicos en <https://www.icovidchile.cl/>

Fuente: Sistema de notificación EPIVIGILA, Dpto. de Epidemiología, DIPLAS-MINSAL

Figura 3. Casos de COVID-19 (confirmados y probables) por fecha de inicio de síntomas o toma de muestra según región. Chile, al 11 de abril de 2021.

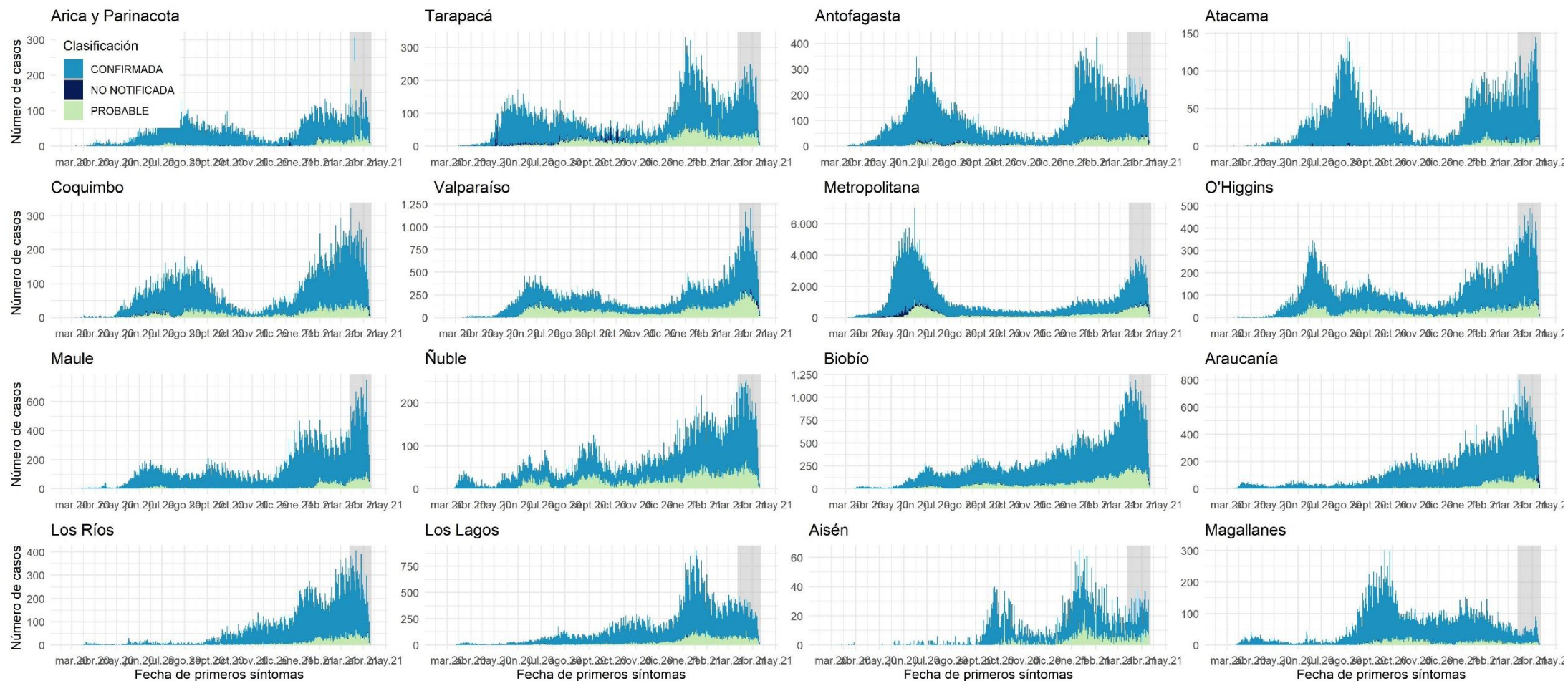

Datos provisionales al 11-04-2021

Los casos con fecha de inicio de síntomas, toma de muestra y notificación dentro del área gris se encuentran en proceso de reporte.

Fuente: Sistema de notificación EPIVIGILA, Dpto. de Epidemiología, DIPLAS-MINSAL.

Figura 4A. Casos de COVID-19 confirmados y estimados; Número efectivo reproductivo diario, calculado sobre la base de los últimos 7 días, al 11 de abril de 2021.

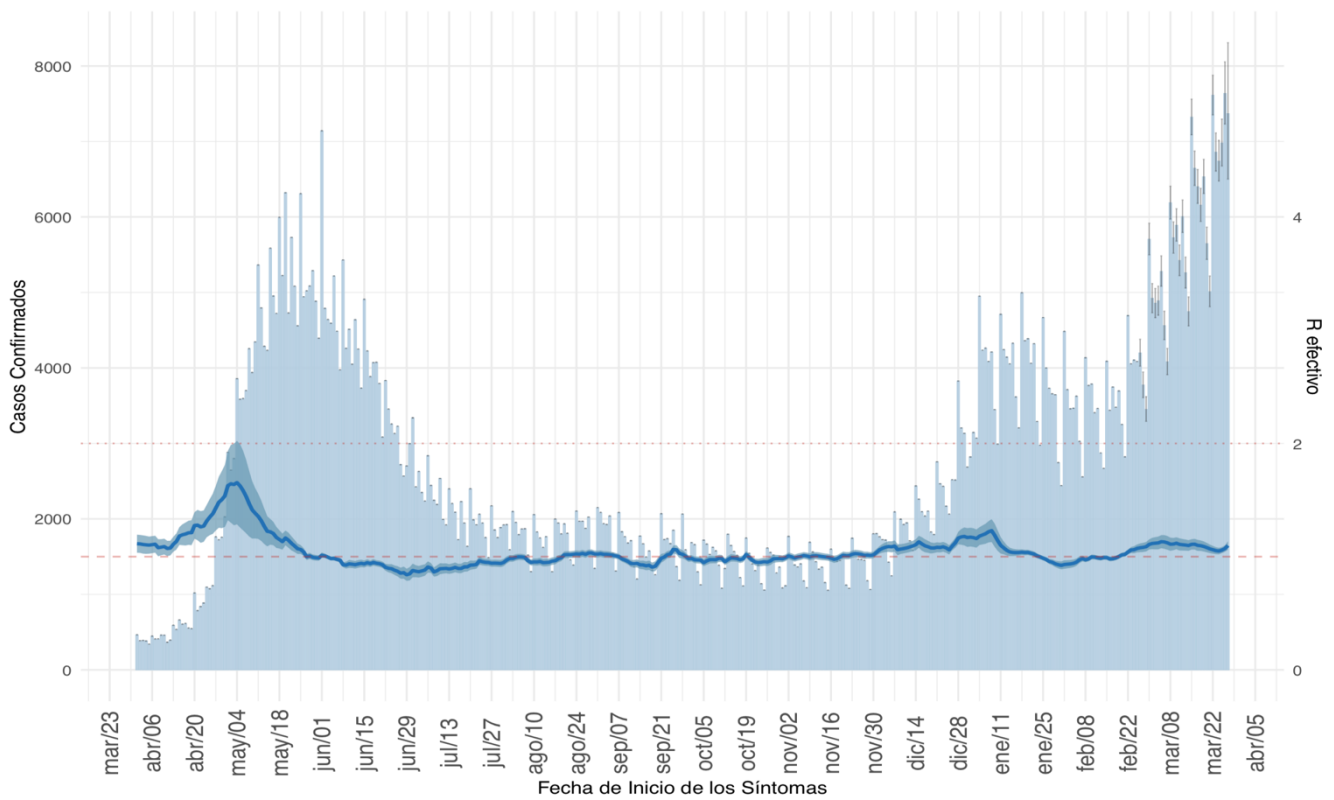

(a) Nacional

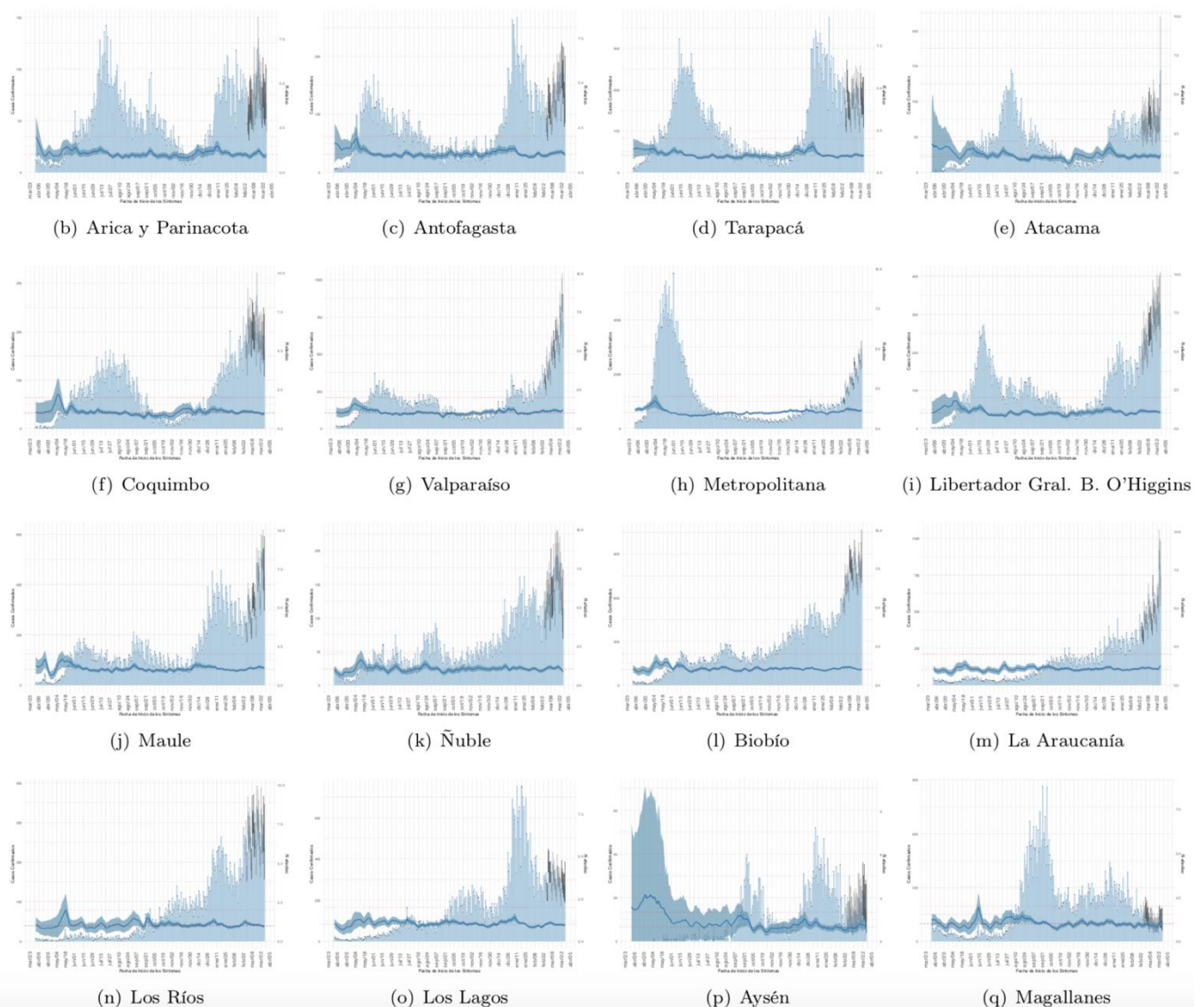

Datos provisorios al 11-04-2021, en proceso de validación.
 Detalles metodológicos en <https://www.icovidchile.cl/>
 Fuente: Sistema de notificación EPIVIGILA, Dpto. de Epidemiología, DIPLAS-MINSAL

Figura 4B. Evolución de la tasa de incidencia por cada 100 mil habitantes, según grupo de edad al 11 de abril de 2021.

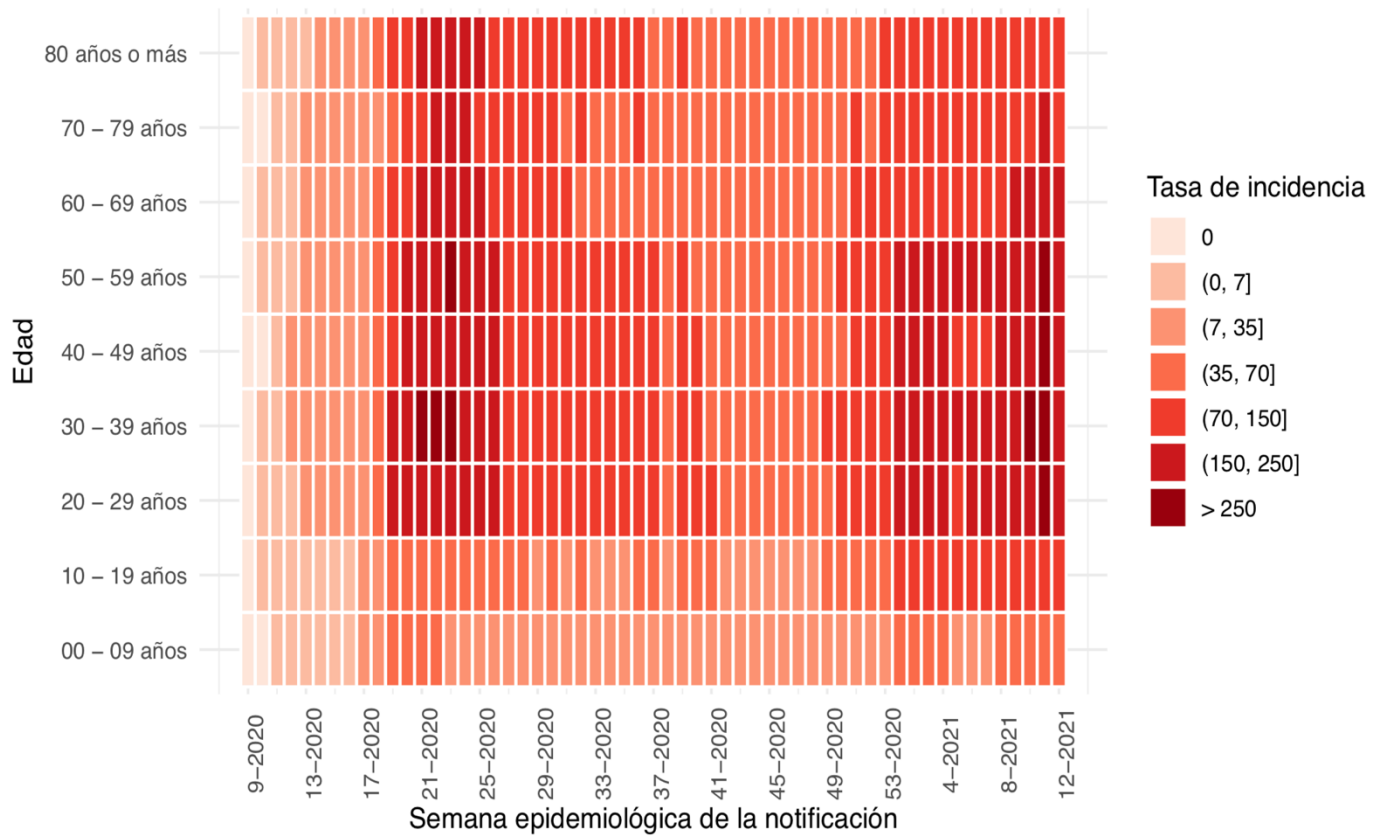

(a) Nacional



Figura 5A. Capacidad de testeo nacional a lo largo del tiempo. Chile, al 11 de abril de 2021.



(a) Nacional

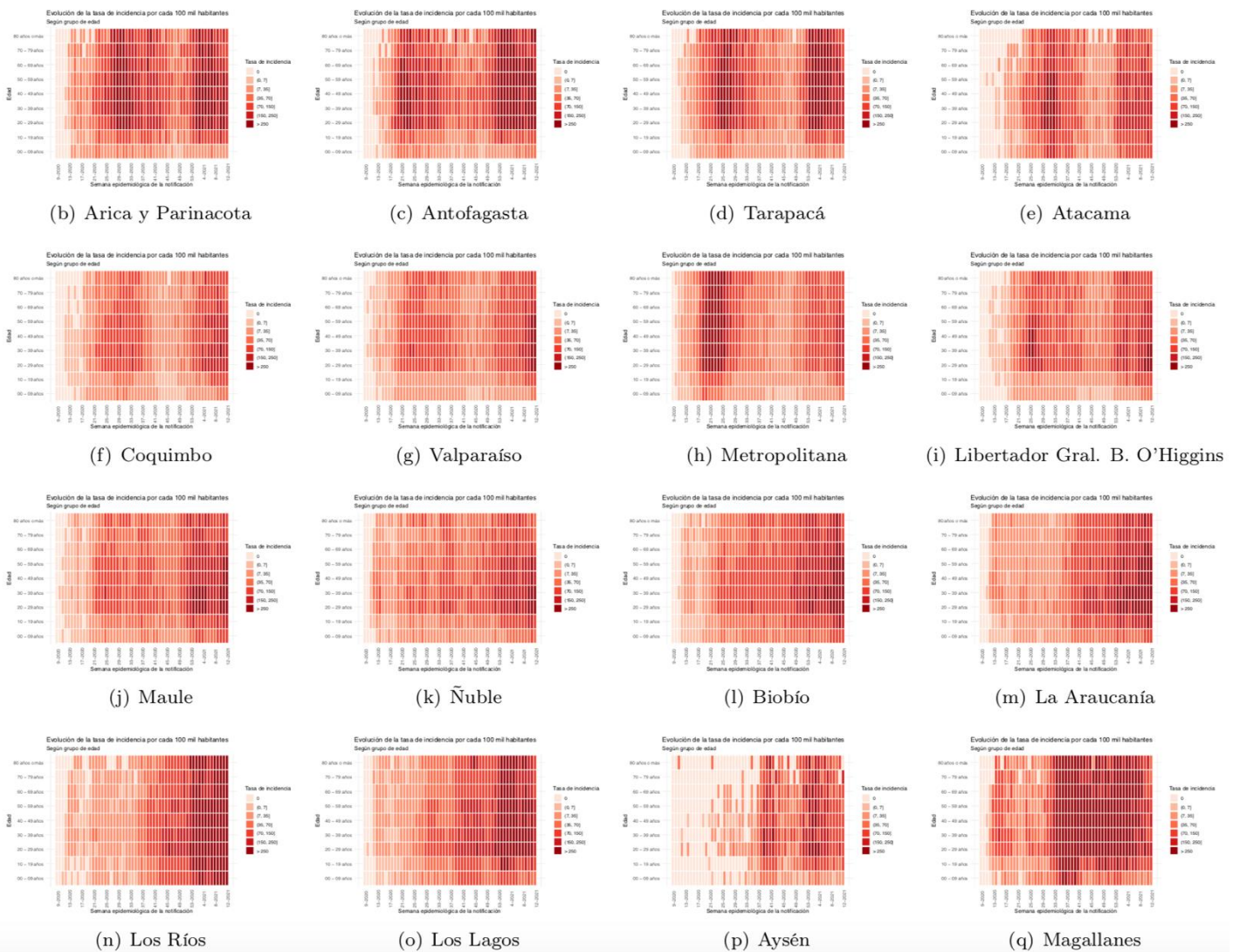
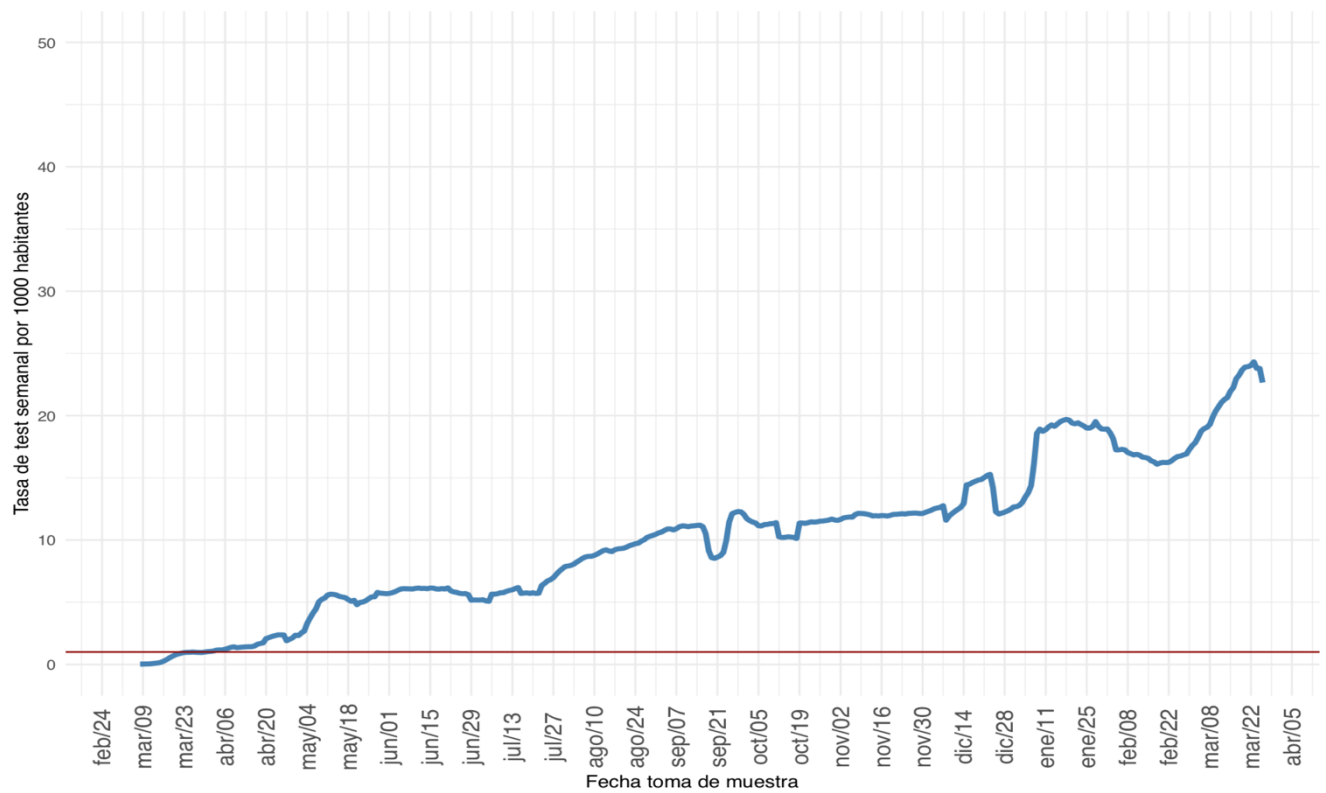
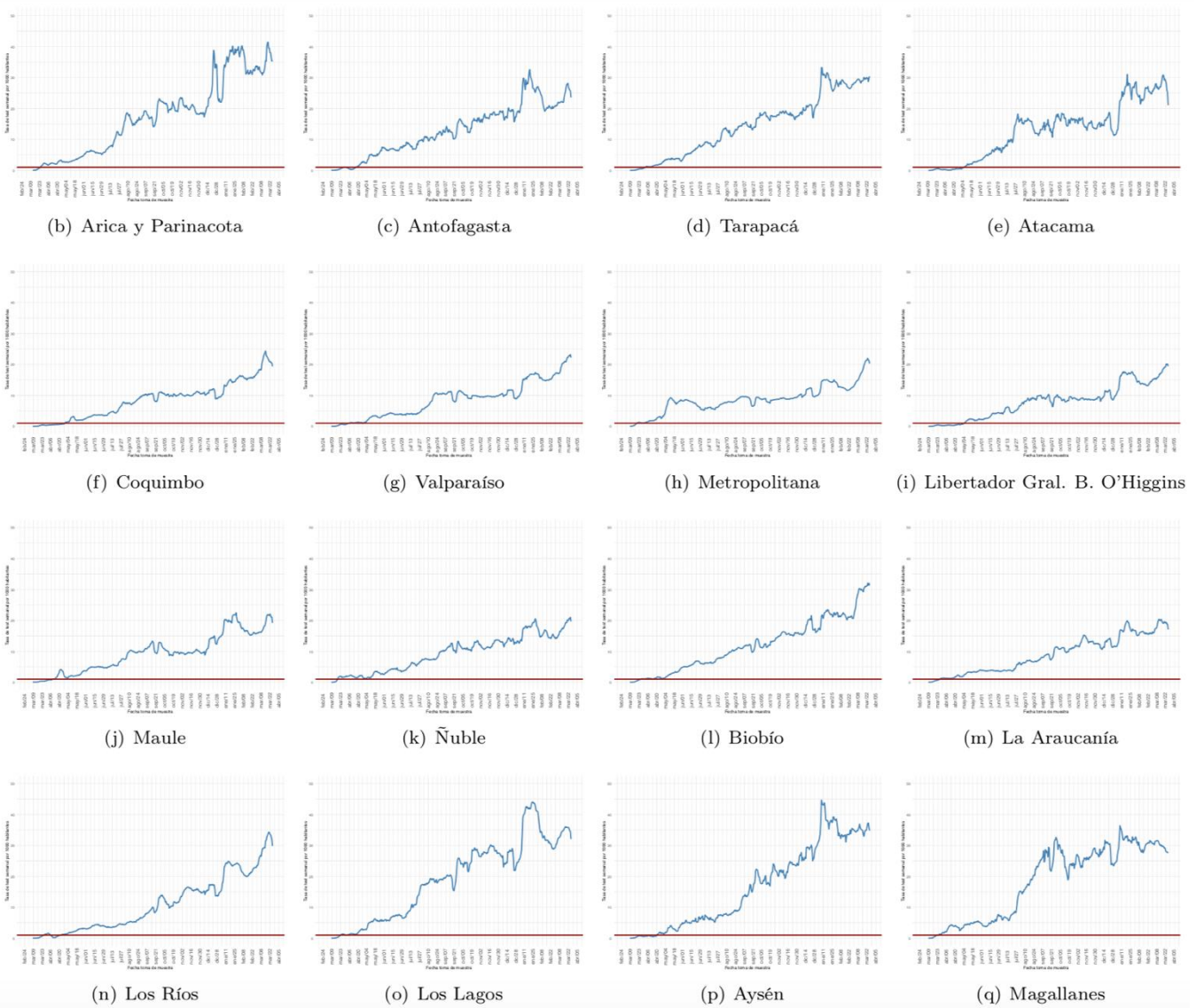

Datos provisionales al 11-04-2021

Detalles metodológicos en <https://www.icovidchile.cl/>

Fuente: Sistema de notificación EPIVIGILA, Dpto. de Epidemiología, DIPLAS-MINSAL

Figura 5B. Proporción de exámenes positivos a lo largo del tiempo. Chile, al 11 de abril de 2021.

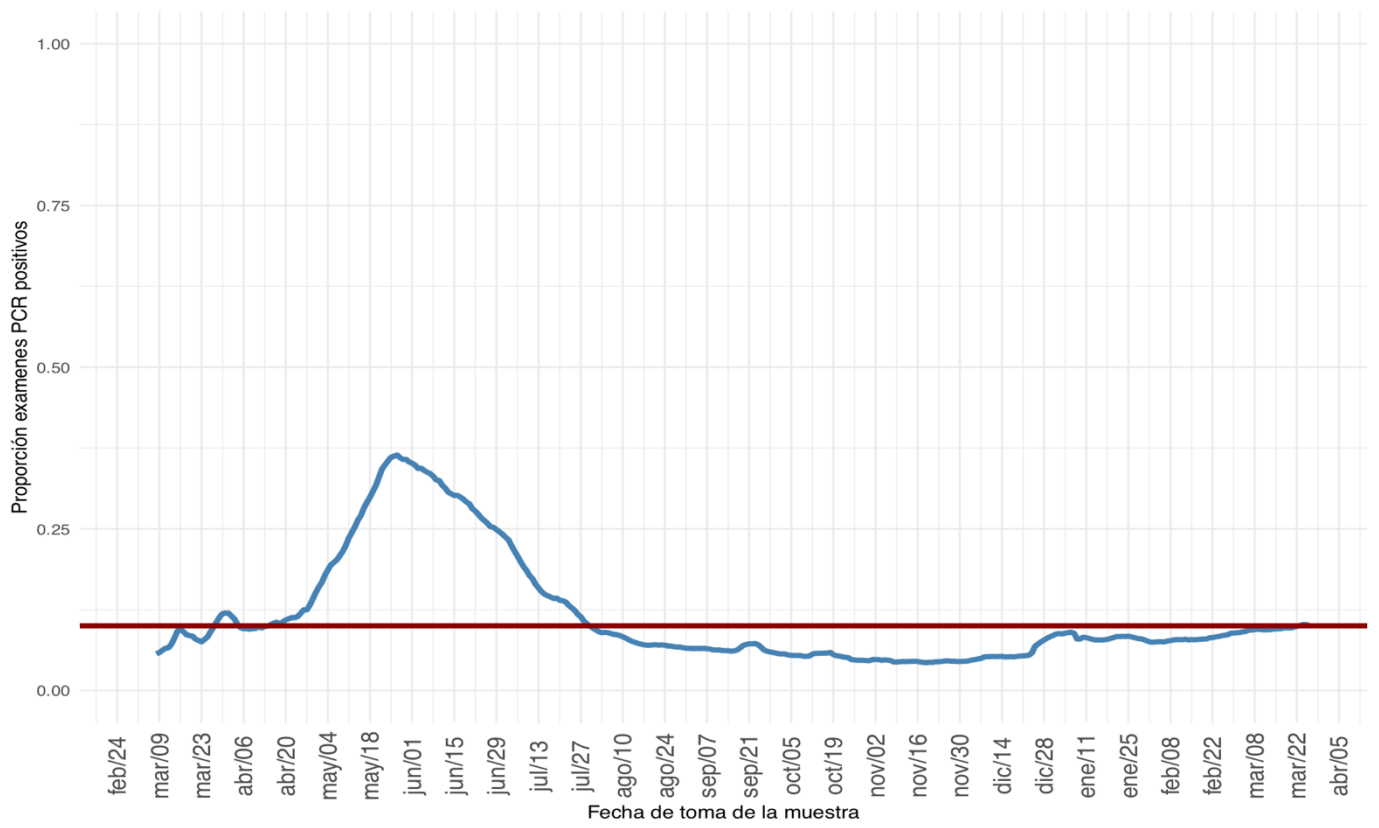

(a) Nacional



Figura 6. Positividad de RT-PCR para SARS-CoV-2 por rango etario a lo largo del tiempo, a nivel regional. Chile, al 11 de abril de 2021



(a) Nacional

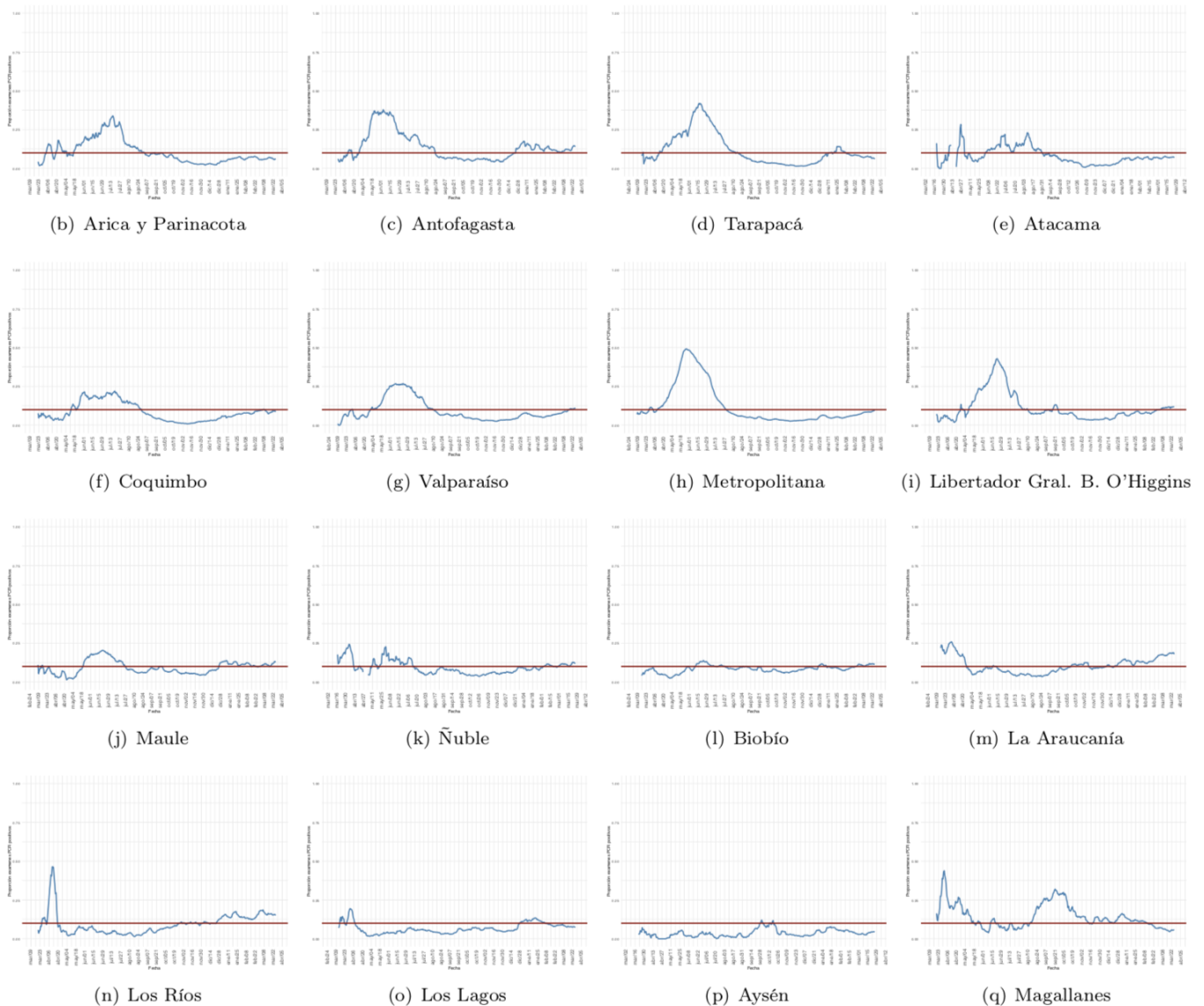
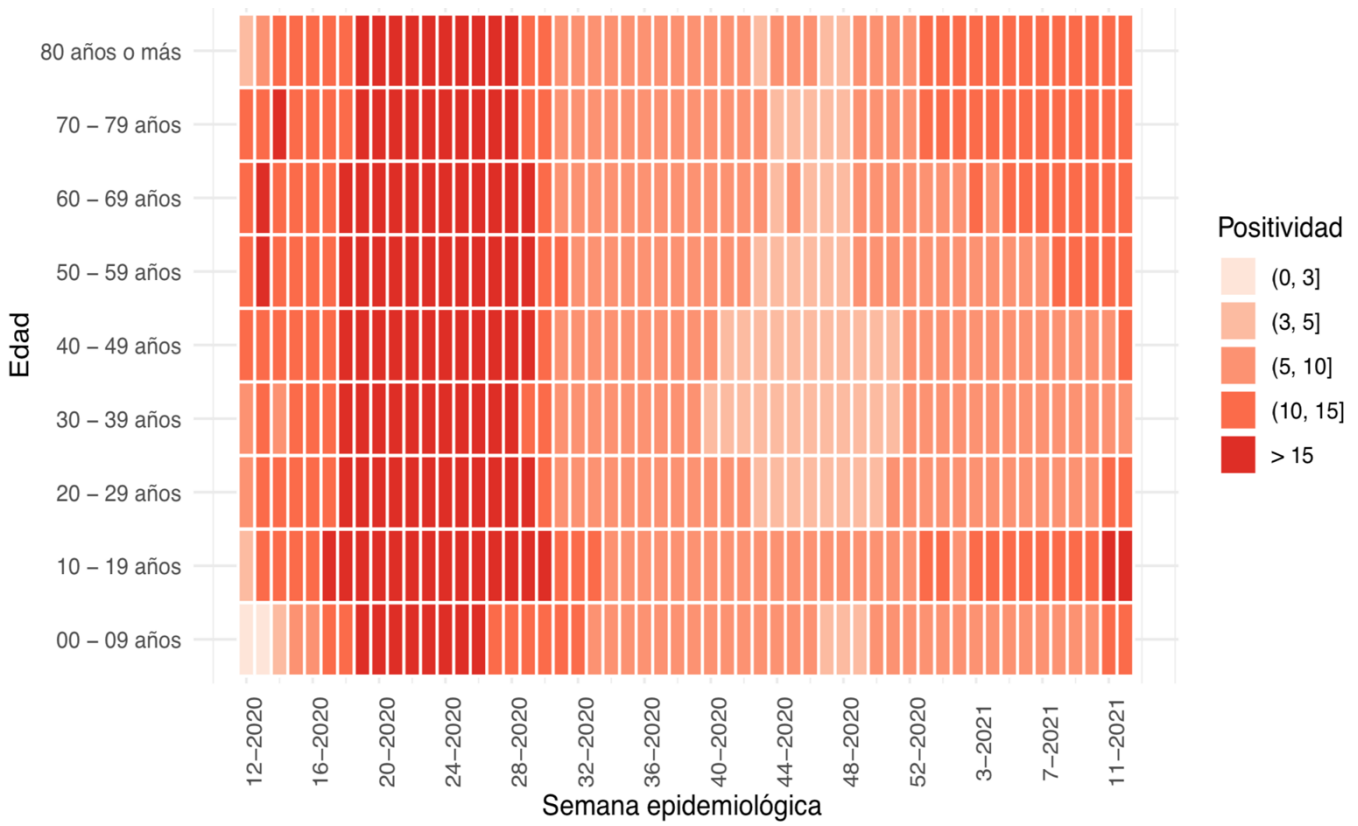
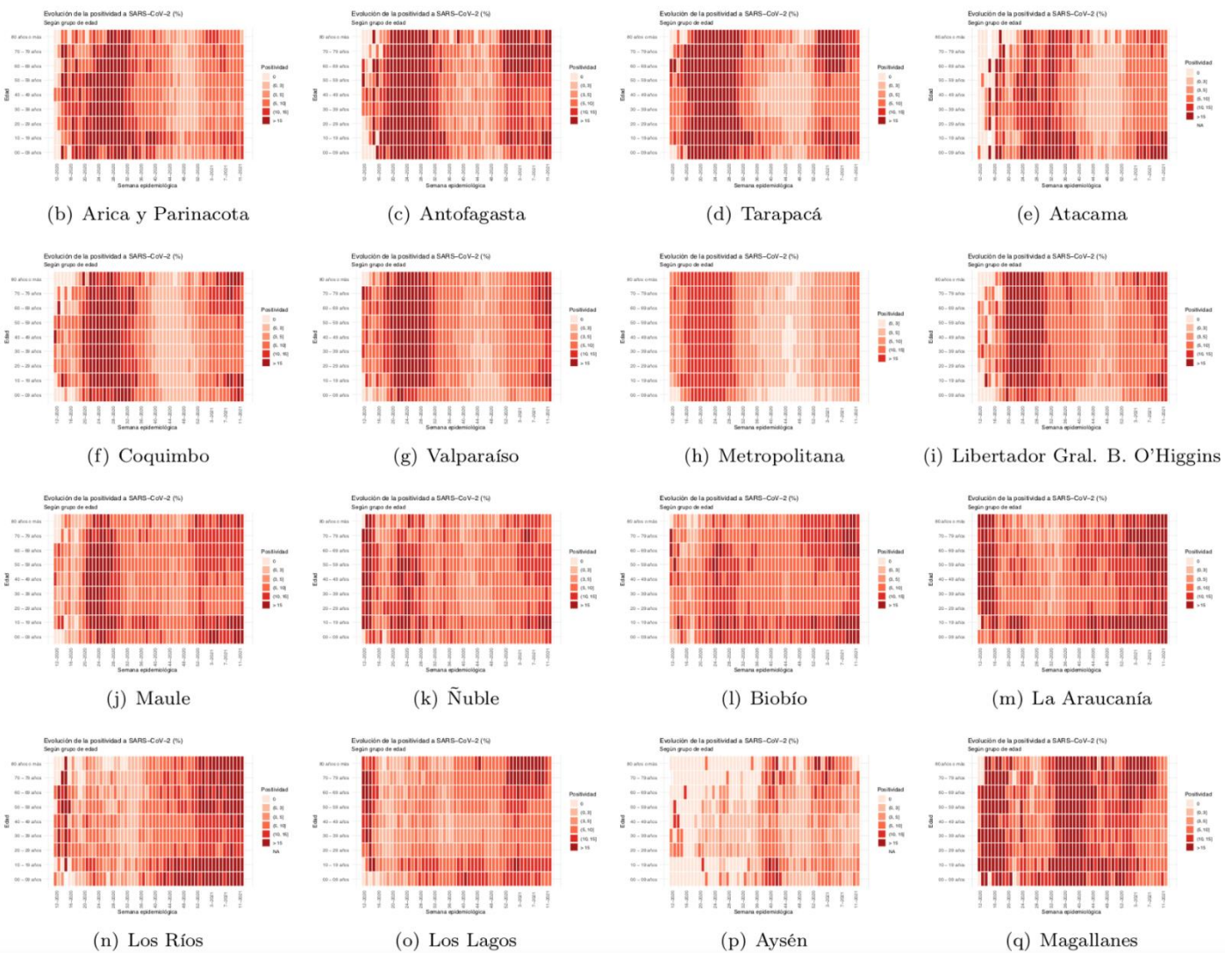

Datos provisorios al 11-04-2021

Fuente: Sistema de notificación EPIVIGILA, Dpto. de Epidemiología, DIPLAS-MINSAL.

Figura 7. Capacidad de testeo según incidencia de casos activos. Chile, al 11 de abril de 2021.

Logro de exámenes de PCR sobre meta basada en la incidencia

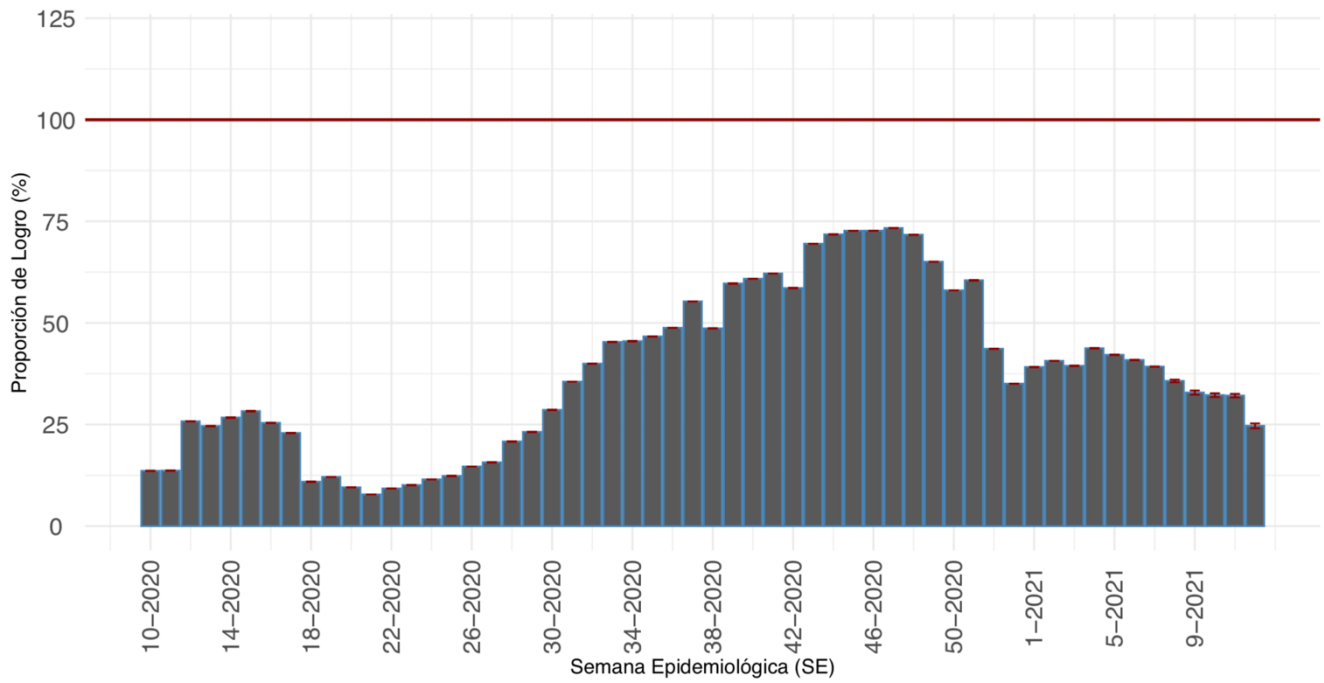

Proporción que representa el total exámenes de PCR realizados durante una SE, de la cantidad mínima de exámenes que se debería haber realizado para alcanzar una positividad de 3%.

(a) Nacional

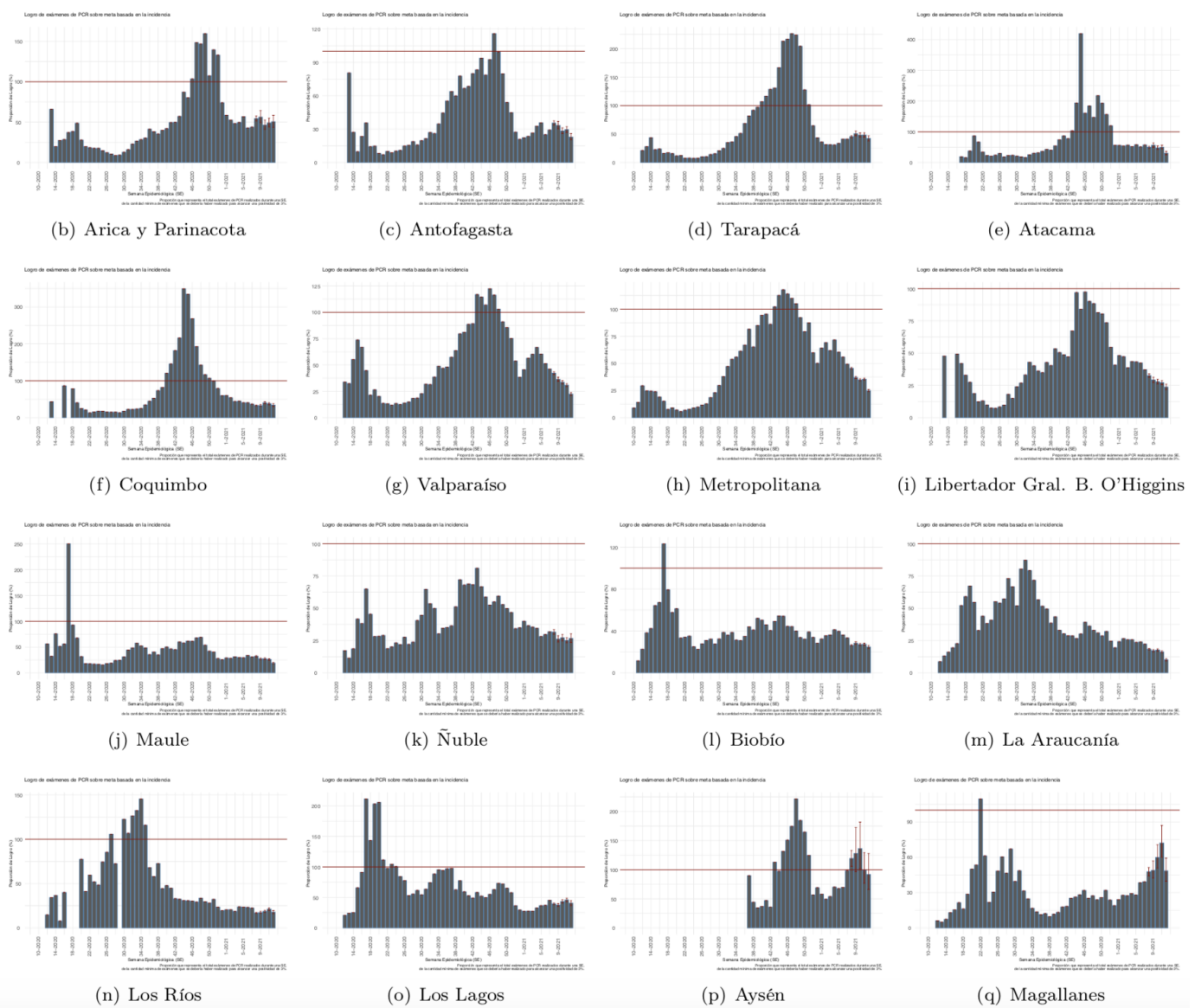

Datos provisorios al 11-04-2021

Detalles metodológicos en <https://www.icovidchile.cl/>

Fuente: Sistema de notificación EPIVIGILA, Dpto. de Epidemiología, DIPLAS-MINSAL

Figura 8. Evolución del rezago diagnóstico a nivel nacional, a lo largo del tiempo. Chile, al 11 de abril de 2021.

Efectividad de Educación, Acceso a la Salud y Procesamiento de Laboratorio:

Casos informados por Laboratorios a MINSAL en 3 días o menos desde el inicio de los síntomas

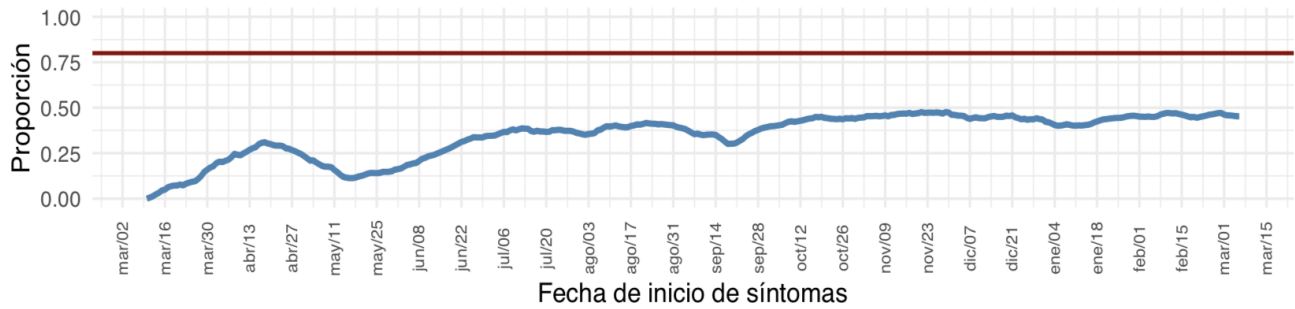

Educación y Acceso a la Salud:

Casos notificados en 2 días o menos desde el inicio de los síntomas

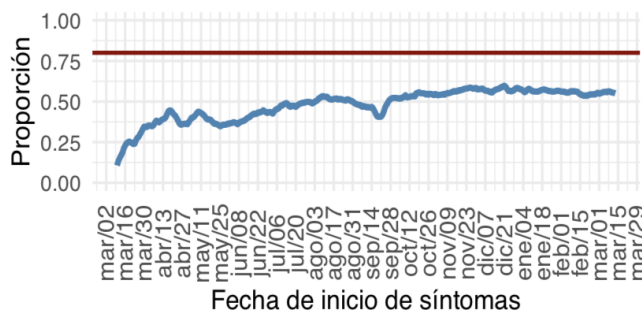

Procesamiento de Laboratorio:

Casos informados por Laboratorio a MINSAL en 1 día desde la notificación

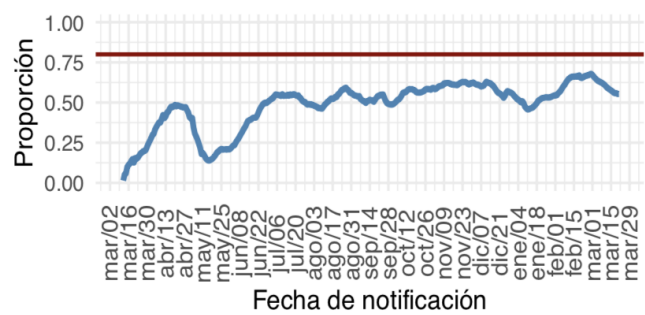

(a) Nacional

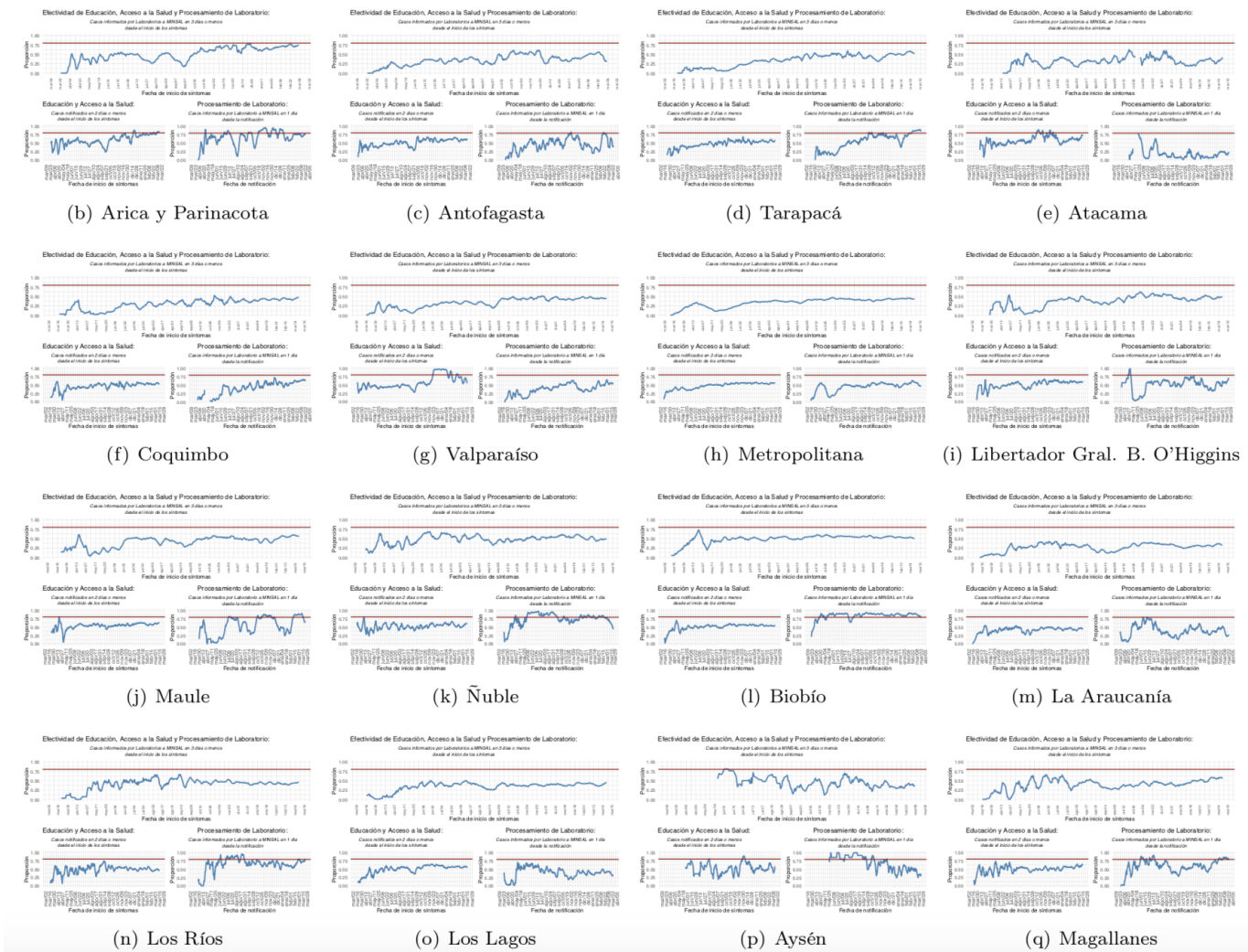

Datos provisorios al 11-04-2021

Detalles metodológicos en <https://www.icovidchile.cl/>

Fuente: Sistema de notificación EPIVIGILA, Dpto. de Epidemiología, DIPLAS-MINSAL

Tabla 1. Número de casos y tasas de incidencia de COVID-19 según región de confirmación diagnóstica. Chile, al 11 de abril de 2021.

Zona de Chile	Población	Casos Acumulados							Total	Casos Fallecidos**	Tasa incidencia acumulada	Tasa mortalidad acumulada	Tasa Letalidad %
		Confirmados Notificados	Confirmados No Notificados	Probables	Confirmados correspondientes a BAC	% Confirmados correspondientes a BAC	% Confirmados correspondientes a Antígenos	% Confirmados correspondientes a Sospecha reinfección					
Región de Arica y Parinacota	252.110	18.372	101	1.883	5.629	27,7%	0,47%	0,05%	20.356	468	8.074,3	185,6	2,3%
Región de Tarapacá	382.773	30.056	852	6.534	8.237	22,0%	0,12%	0,06%	37.442	650	9.781,8	169,8	1,7%
Región de Antofagasta	691.854	45.078	508	4.127	10.623	21,4%	0,55%	0,05%	49.713	1.161	7.185,5	167,8	2,3%
Región de Atacama	314.709	15.590	62	707	6.089	37,2%	0,28%	0,07%	16.359	251	5.198,1	79,8	1,5%
Región de Coquimbo	836.096	28.916	201	4.691	5.611	16,6%	0,07%	0,04%	33.808	765	4.043,6	91,5	2,3%
Región de Valparaíso	1.960.170	73.739	969	28.785	14.901	14,4%	0,20%	0,02%	103.493	2.943	5.279,8	150,1	2,8%
Región Metropolitana de Santiago	8.125.072	440.569	12.781	78.464	54.400	10,2%	0,55%	0,06%	531.814	17.201	6.545,3	211,7	3,2%
Región del Libertador General Bernardo O'Higgins	991.063	42.446	174	8.949	9.090	17,6%	0,39%	0,05%	51.569	1.356	5.203,4	136,8	2,6%
Región del Maule	1.131.939	60.753	68	4.841	18.694	28,5%	2,57%	0,05%	65.662	1.435	5.800,8	126,8	2,2%
Región del Ñuble	511.551	23.391	19	7.001	6.239	20,5%	0,30%	0,08%	30.411	610	5.944,9	119,2	2,0%
Región del Biobío	1.663.696	104.301	354	21.322	16.050	12,7%	0,33%	0,05%	125.977	2.284	7.572,1	137,3	1,8%
Región de la Araucanía	1.014.343	61.010	163	6.347	14.374	21,3%	1,80%	0,04%	67.520	1.136	6.656,5	112,0	1,7%
Región de Los Ríos	405.835	30.365	53	3.185	10.217	30,4%	0,59%	0,04%	33.603	499	8.280,0	123,0	1,5%
Región de Los Lagos	891.440	64.348	110	10.346	28.185	37,7%	0,24%	0,03%	74.804	1.206	8.391,4	135,3	1,6%
Región de Aysén del General Carlos Ibáñez del Campo	107.297	3.826	1	824	1.309	28,1%	0,77%	0,02%	4.651	46	4.334,7	42,9	1,0%
Región de Magallanes y la Antártica Chilena	178.362	23.652	46	2.357	6.088	23,4%	0,03%	0,05%	26.055	455	14.607,9	255,1	1,7%
Desconocida*	-	-	46	1	-	0,0%	0,00%	0,00%	47	3	-	-	6,4%
Total país	19.458.310	1.066.412	16.508	190.364	215.736	16,9%	0,60%	0,05%	1.273.284	32.469	6.543,7	166,9	2,6%

*46 casos no notificados no registran región de toma de muestra, proceso que se encuentra en investigación.

**Casos fallecidos totales debido a Covid-19 según región de residencia con y sin confirmación de laboratorio, según información proporcionada por DEIS-MINSAL con corte al 10-04-2021. La serie de datos corresponde al Producto 61 descargable desde https://github.com/MinCiencia/Datos-COVID19/blob/master/output/producto61/serie_fallecidos_comuna.csv

BAC = búsqueda activa de casos.

Datos provisorios al 11-04-2021.

Fuente: Ministerio de Salud.

Las siguientes imágenes entregan una visualización territorial de la distribución de la enfermedad por COVID-19 en el país. La Figura 9a (izquierda) lo expresa por medio del número de casos totales (confirmados y probables) y la Figura 9b (derecha) lo hace mediante el cálculo de la tasa poblacional; es decir, la proporción que dicho número de casos representa en consideración del tamaño poblacional de la región específica. Este parámetro, permite comparar poblaciones de diferente tamaño, dado que la misma cantidad de casos en poblaciones diferentes no tienen la misma implicancia en términos de magnitud e impacto en la salud poblacional de cada comunidad.

Figura 9. Número de casos y tasa de casos COVID-19 (confirmados y probables) por laboratorio. Chile, al 11 de abril de 2021.

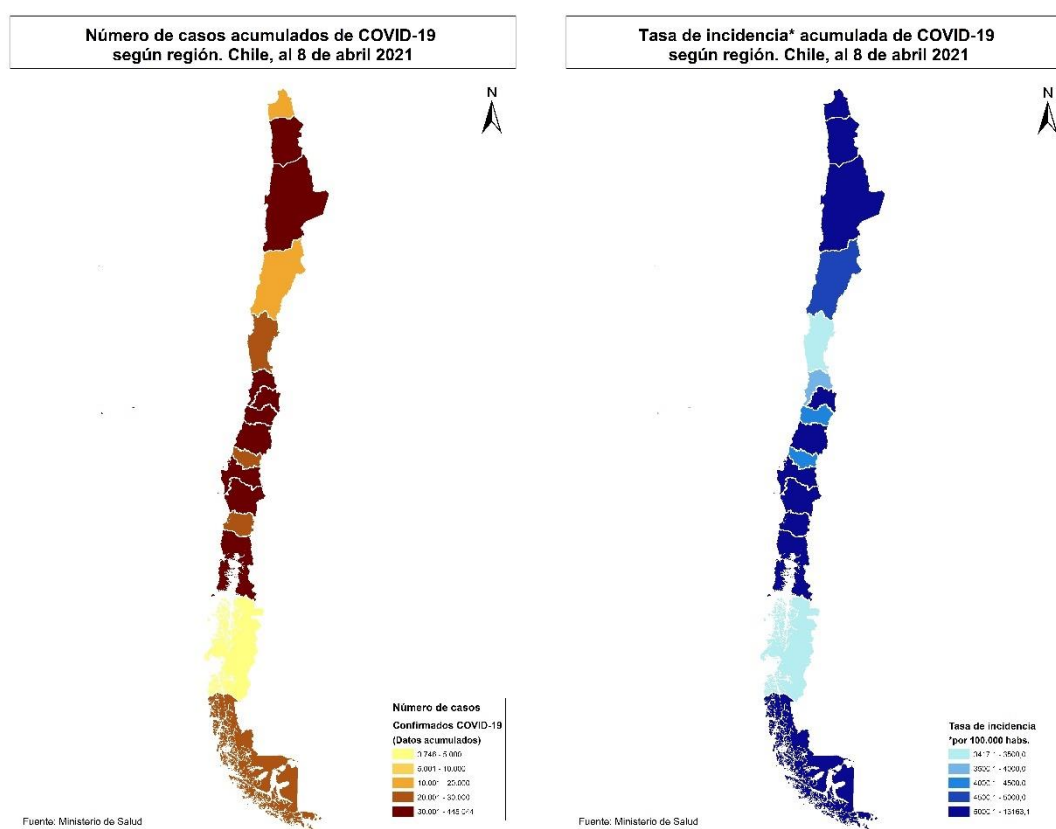

Datos provisorios al 11-04-2021
 Fuente: <https://www.gob.cl/coronavirus/cifrasoficiales/#reportes>

La Tabla 2 indica la cantidad de casos (número absoluto) notificados y tasa de incidencia de COVID-19 según sexo y grupo de edad. La Figura 10 ilustra esta cifra expresada solamente en cantidad de casos absolutos.

Tabla 2. Número de casos notificados y tasa de incidencia de casos confirmados y probables por COVID-19 y notificados según grupo de edad y sexo. Chile, al 11 de abril de 2021.

Grupo edad	Hombre			Mujer			Total		
	N°	%	Tasa	N°	%	Tasa	N°	%	Tasa
00 - 04 años	13.916	2,2	2.294,4	12.824	2	2.196,4	26.740	2,1	2.246,3
05 - 09 años	14.327	2,3	2.194,5	13.730	2,2	2.181,0	28.057	2,2	2.187,9
10 - 14 años	17.949	2,9	2.787,8	18.789	3	3.023,6	36.738	2,9	2.903,6
15 - 19 años	28.339	4,5	4.423,6	32.103	5,1	5.182,6	60.442	4,8	4.796,7
20 - 24 años	53.934	8,6	7.357,9	57.172	9,1	8.050,5	111.106	8,8	7.698,7
25 - 29 años	74.177	11,9	8.858,5	75.251	11,9	9.269,7	149.428	11,9	9.060,9
30 - 34 años	74.509	11,9	9.196,0	71.039	11,3	9.038,2	145.548	11,6	9.118,3
35 - 39 años	60.938	9,7	8.401,1	57.149	9,1	8.050,4	118.087	9,4	8.227,7
40 - 44 años	51.194	8,2	7.581,1	49.272	7,8	7.335,2	100.466	8	7.458,5
45 - 49 años	50.353	8	7.977,9	50.210	8	7.840,9	100.563	8	7.908,9
50 - 54 años	47.795	7,6	7.952,1	48.201	7,6	7.732,1	95.996	7,6	7.840,1
55 - 59 años	44.916	7,2	8.095,0	44.501	7,1	7.534,7	89.417	7,1	7.806,1
60 - 64 años	33.788	5,4	7.173,2	32.481	5,2	6.266,1	66.269	5,3	6.697,9
65 - 69 años	21.667	3,5	5.718,1	21.366	3,4	4.904,0	43.033	3,4	5.282,7
70 - 74 años	15.008	2,4	5.683,2	15.772	2,5	4.939,3	30.780	2,4	5.276,1
75 - 79 años	10.464	1,7	5.932,1	11.802	1,9	4.971,6	22.266	1,8	5.381,1
80 y más años	12.400	2	6.309,8	19.000	3	5.423,7	31.400	2,5	5.742,1
Total	625.674	100	6.518,0	630.662	100	6.396,7	1.256.336	100	6.456,6

Datos provisorios al 11-04-2021

440 casos se excluyen del análisis por falta de información de sexo, edad y fecha de nacimiento.

Fuente: Sistema de notificación EPIVIGILA, Dpto. de Epidemiología, DIPLAS-MINSAL.

Figura 10. Distribución del número de casos por COVID-19 notificados (confirmados y probables) según grupo de edad y sexo. Chile, al 11 de abril de 2021.

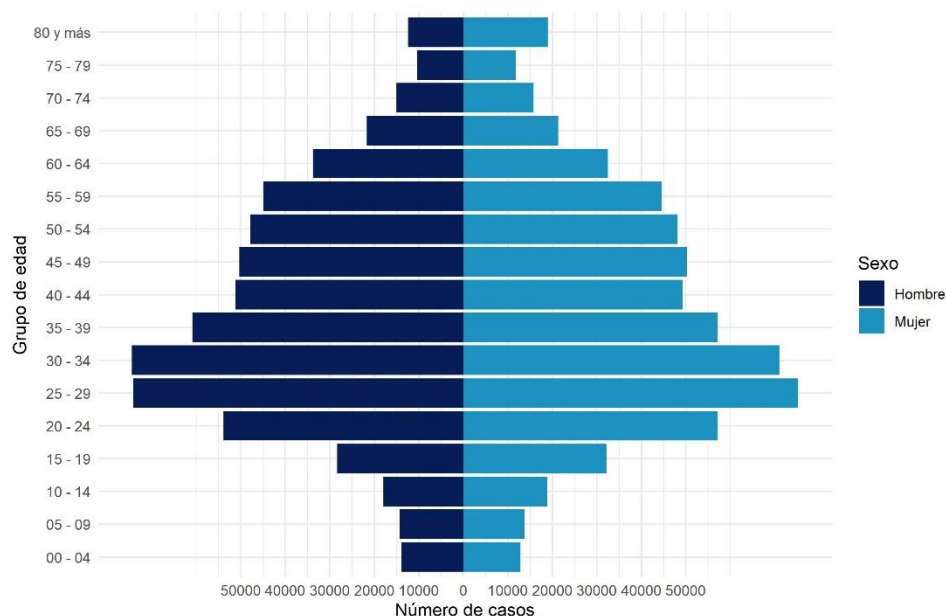

Datos provisorios al 11-04-2021

440 casos se excluyen del análisis por falta de información de sexo, edad y fecha de nacimiento

La serie de datos corresponde al Producto 16 descargable desde <https://github.com/MinCiencia/Datos-COVID19/tree/master/output/producto16>

Fuente: Sistema de notificación EPIVIGILA, Dpto. de Epidemiología, DIPLAS-MINSAL.

Figura 11. Casos por COVID-19 notificados (confirmados y probables) con antecedentes de hospitalización (A) o no (B) según presentación de signos y síntomas. Chile, al 11 de abril de 2021.

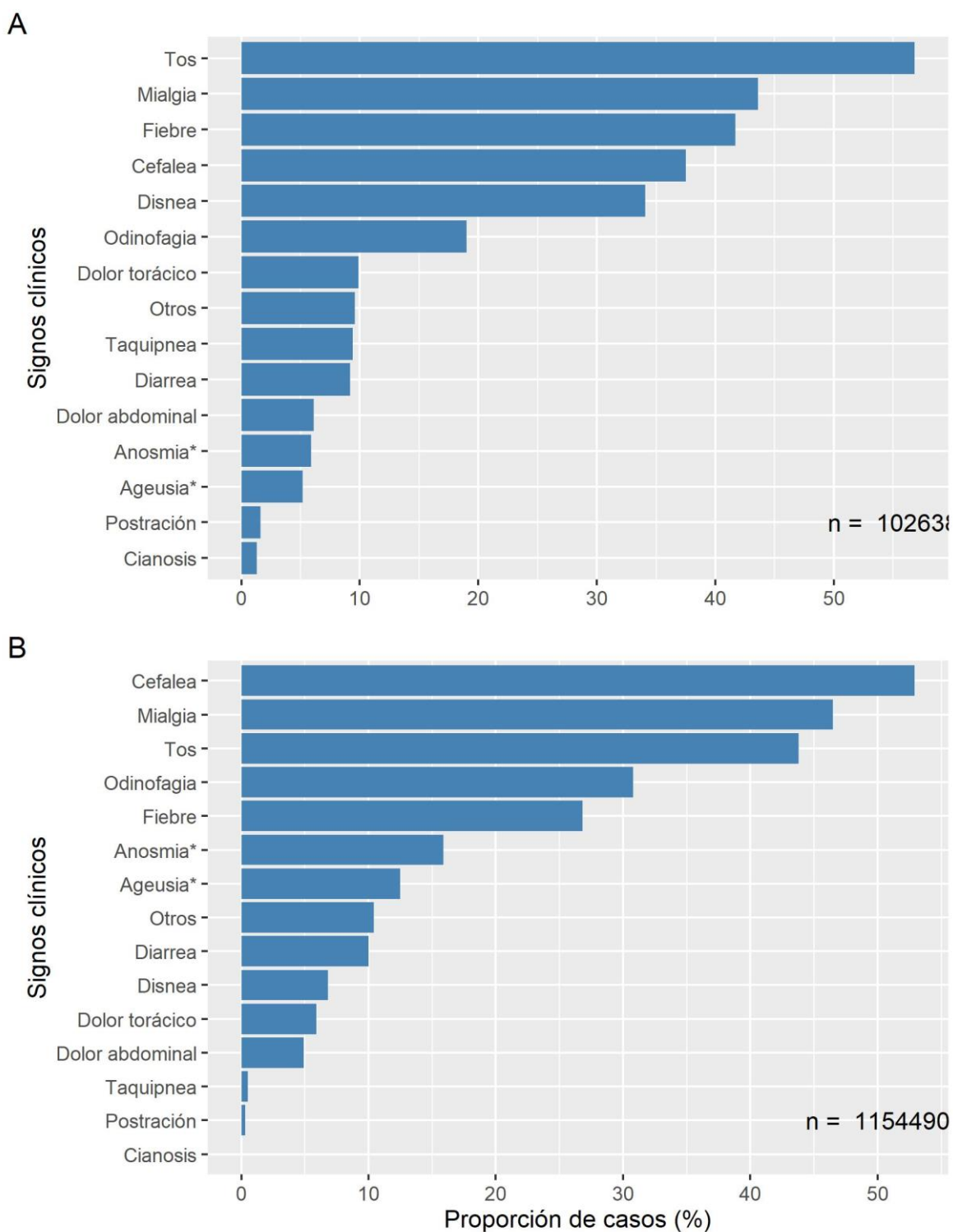

Datos provisionales al 11-04-2021

* Variable incluida en el formulario a partir de abril 2020

Fuente: Sistema de notificación EPIVIGILA, Dpto. de Epidemiología, DIPLAS-MINSAL.

Figura 12. Proporción de casos por COVID-19 notificados (confirmados y probables) con antecedentes de hospitalización (A) o no (B) según presencia de comorbilidades. Chile, al 11 de abril de 2021.

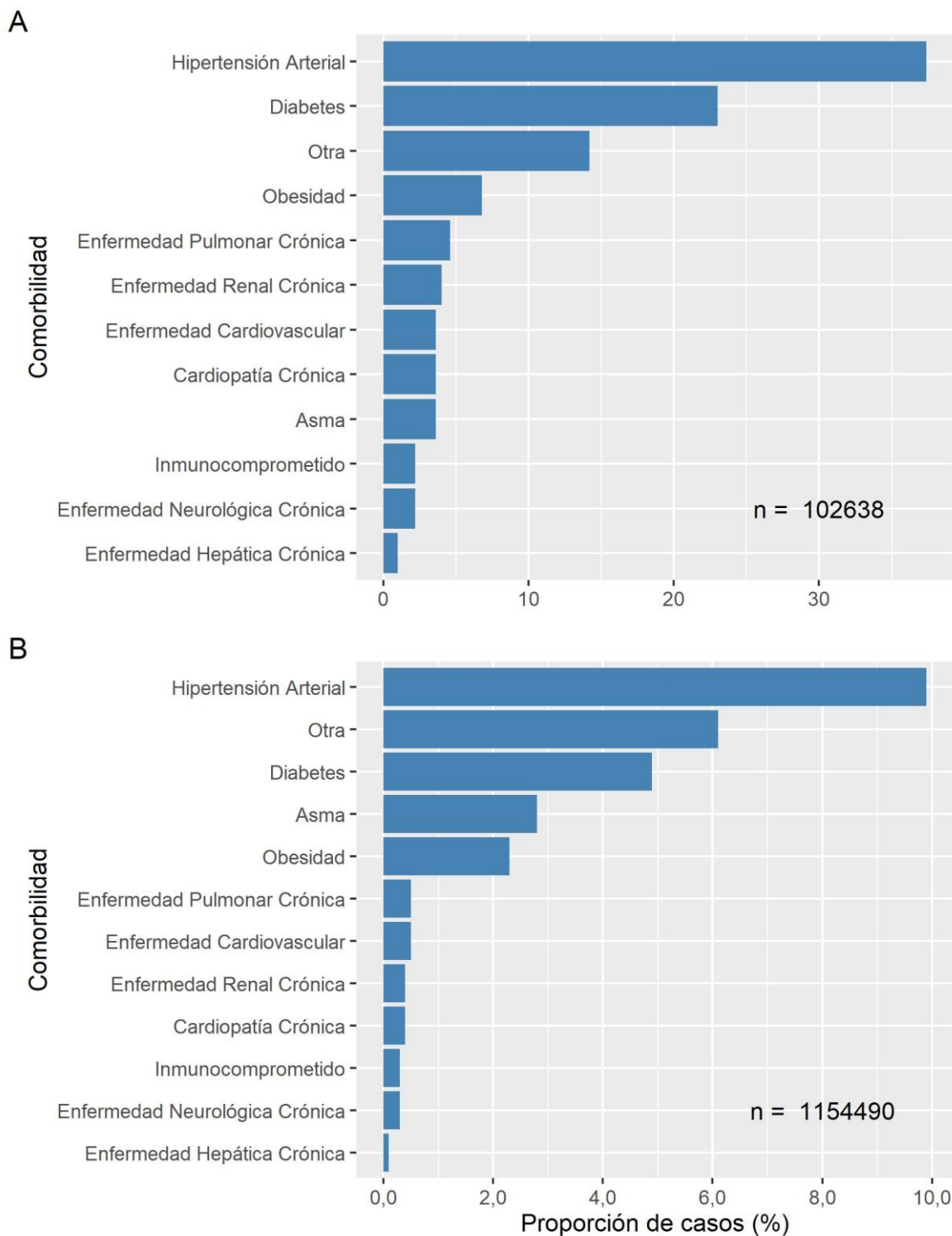

Datos provisionarios al 11-04-2021
 Fuente: Sistema de notificación EPIVIGILA, Dpto. de Epidemiología, DIPLAS-MINSAL.

La Tabla 3 indica la cantidad de casos notificados hospitalizados y tasa de incidencia de COVID-19 según sexo y grupo de edad. La Figura 13 ilustra las tasas de incidencia.

Tabla 3. Número y tasas de casos por COVID-19 notificados (confirmados y probables) hospitalizados por grupo de edad y sexo. Chile, al 11 de abril de 2021.

Grupos de edad (años)	Hombre		Mujer		Total	
	N°	Tasa	N°	Tasa	N°	Tasa
<5	591	97,4	559	95,7	1150	96,6
05-17	614	36,7	667	41,3	1281	39
18-49	15395	329,1	13089	285,4	28484	307,5
50-59	12662	1095,4	7940	654	20602	869,3
60-69	13104	1541,7	8845	927,1	21949	1216,7
70-79	9546	2167,2	7378	1325,3	16924	1697,2
80 y +	5676	2888,3	6197	1769	11873	2171,2
Total	57588	599,9	44675	453,1	102263	525,5

Datos provisorios al 11-04-2021

Tasa de hospitalización por cien mil habitantes.

Fuente: Sistema de notificación EPIVIGILA, Dpto. de Epidemiología, DIPLAS-MINSAL.

Figura 13. Tasas de casos por COVID-19 notificados (confirmados y probables) hospitalizados por grupo de edad y sexo. Chile, al 11 de abril de 2021.

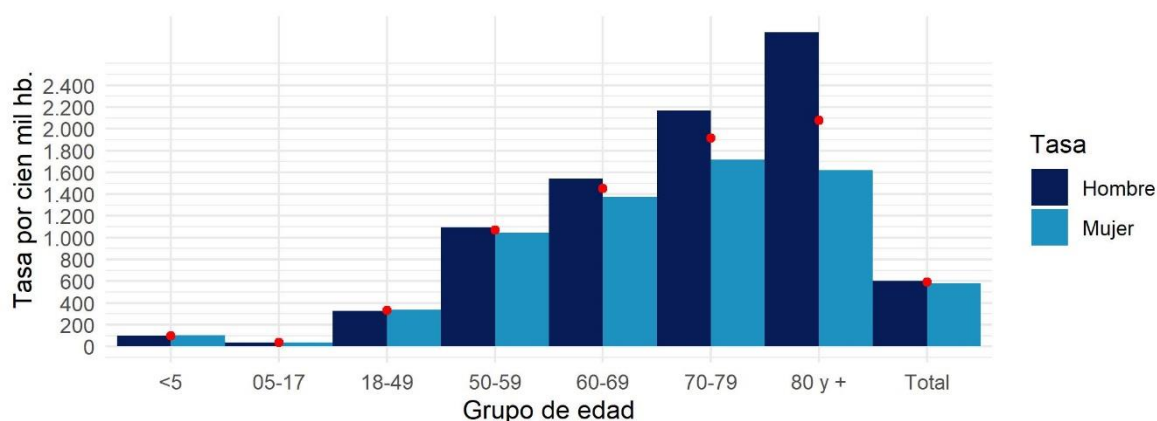

Datos provisorios al 11-04-2021

Círculos rojos indican las tasas totales por segmento.

Tasa de hospitalización por cien mil habitantes

Fuente: Sistema de notificación EPIVIGILA, Dpto. de Epidemiología, DIPLAS-MINSAL

Fe de erratas: Se corrige tabla 3 columna de casos en ambos sexos.

PARTE 2: SITUACIÓN NACIONAL SEGÚN REGIÓN DE RESIDENCIA

A continuación, la Tabla 4 indica la cantidad de casos y tasa de incidencia de COVID-19 según región de residencia del total de los casos de COVID-19 acumulados (confirmados y probables)

Tabla 4. Número de casos y tasa de incidencia de casos COVID-19 según región de residencia. Chile, al 11 de abril de 2021.

Zona de Chile	Población	Número de Casos Acumulados	Tasa incidencia acumulada	Número de Casos Activos	Tasa de Casos Activos
Región de Arica y Parinacota	252.110	20.517	8138,1	865	343,1
Región de Tarapacá	382.773	37.199	9718,3	1.426	372,5
Región de Antofagasta	691.854	49.183	7108,9	1.574	227,5
Región de Atacama	314.709	16.406	5213,1	982	312,0
Región de Coquimbo	836.096	34.343	4107,5	1.325	158,5
Región de Valparaíso	1.960.170	104.770	5344,9	5.873	299,6
Región Metropolitana de Santiago	8.125.072	529.171	6512,8	22.299	274,4
Región del Libertador General Bernardo O'Higgins	991.063	52.237	5270,8	2.870	289,6
Región del Maule	1.131.939	65.813	5814,2	4.590	405,5
Región del Ñuble	511.551	30.646	5990,8	1.366	267,0
Región del Biobío	1.663.696	126.299	7591,5	6.102	366,8
Región de la Araucanía	1.014.343	67.629	6667,3	3.592	354,1
Región de Los Ríos	405.835	33.853	8341,6	1.744	429,7
Región de Los Lagos	891.440	74.311	8336,1	2.247	252,1
Región de Aysén del General Carlos Ibáñez del Campo	107.297	4.625	4310,5	237	220,9
Región de Magallanes y la Antártica Chilena	178.362	26.235	14708,9	461	258,5
Desconocido	-	47	-	0	-
Total país	19.458.310	1.273.284	6543,7	57.553	295,8

Datos provisorios al 11-04-2021

*Un caso con región de residencia desconocida no cuenta con fecha de inicio de síntomas, notificación o toma de muestra.

Tasa de incidencia por 100.000 habitantes.

Fuente: Sistema de notificación EPIVIGILA, Dpto. de Epidemiología, DIPLAS-MINSAL.

A continuación, se presentan indicadores descriptivos (frecuencias absolutas y tasas) para casos de COVID-19 (confirmados y probables). Los casos con confirmación de laboratorio se presentan según fecha de inicio de síntomas (para casos sintomáticos), notificación (para casos asintomáticos) o toma de muestra (para casos no notificados). Los casos probables se presentan según fecha de inicio de síntomas, por región y comuna de residencia.

La serie de datos comunales según semana epidemiológica de inicio de síntomas corresponde al

Producto 15 descargable desde <https://github.com/MinCiencia/Datos-COVID19/tree/master/output/producto15>

Figura 14. Comunas (30) con mayor número de casos COVID-19 acumulados (A) y casos activos (B). Chile, al 11 de abril de 2021.

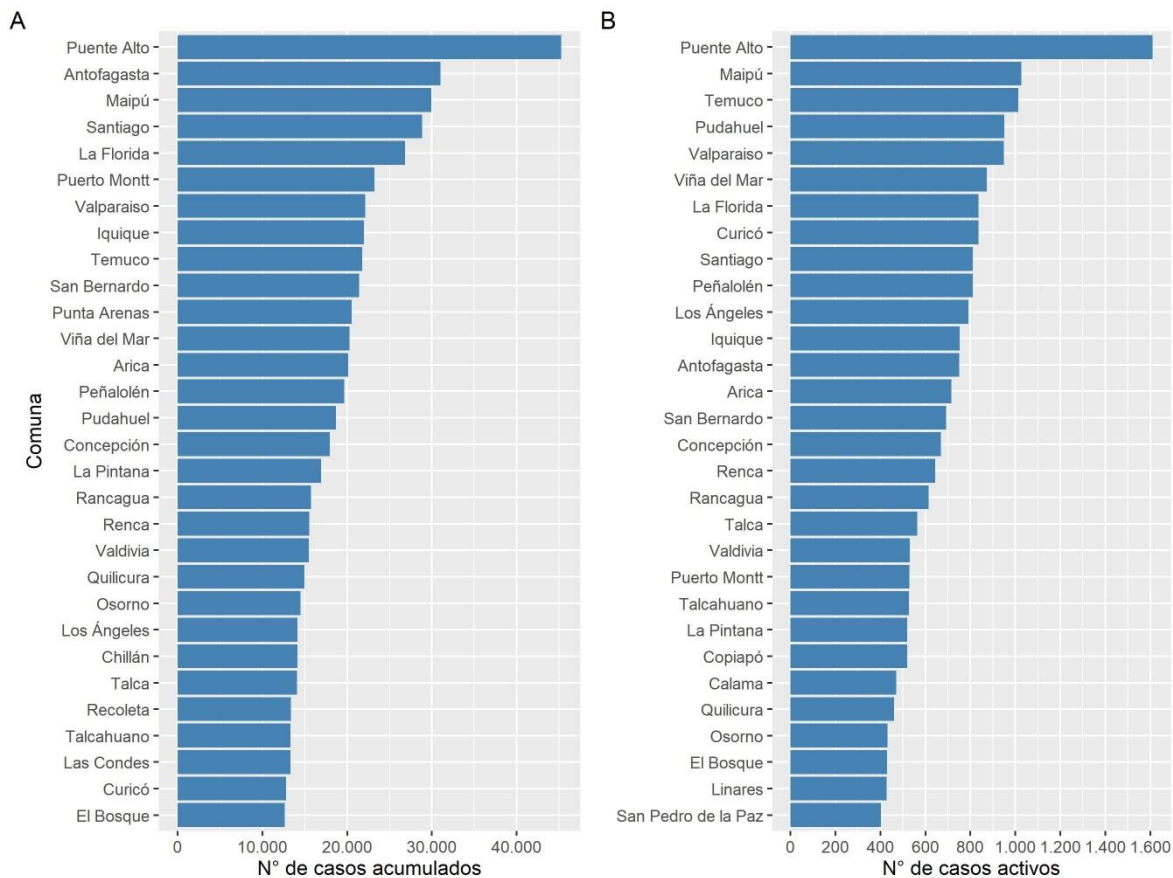

Datos provisorios al 11-04-2021
Fuente: Sistema de notificación EPIVIGILA, Dpto. de Epidemiología, DIPLAS-MINSAL.

Figura 15. Casos de COVID-19 confirmados (notificados y no notificados) y probables según fecha de inicio de síntomas o toma de muestra (A) y fallecidos confirmados (notificados y no notificados) y probables según fecha de inicio de síntomas o toma de muestra (B). Chile, al 11 de abril de 2021.

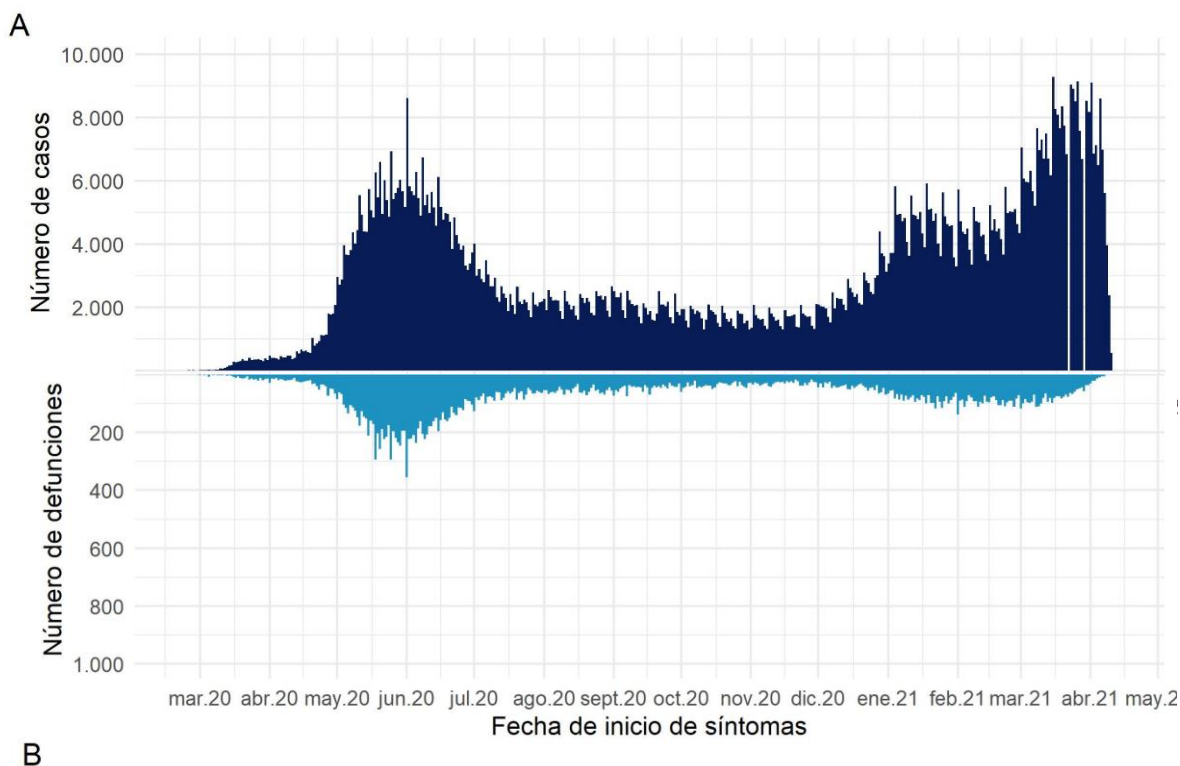

Datos provisorios al 11-04-2021
Fuente: Sistema de notificación EPIVIGILA, Dpto. de Epidemiología, DIPLAS-MINSAL.

Arica y Parinacota

Tabla 5. Tabla resumen de indicadores comunales y casos de COVID-19 según semana epidemiológica por fecha de inicio de síntomas, notificación o toma de muestra y comuna de residencia. Región de Arica y Parinacota, al 11 de abril de 2021.

Comuna	Población	Número de Casos Acumulados	Tasa incidencia acumulada	Número de Casos Actuales	Tasa de Incidencia Actual	Número de Casos Activos	Tasa de Incidencia Activos
Arica	247.552	20142	8136,5	838	338,5	838	338,5
Camarones	1.233	51	4136,3	8	648,8	8	648,8
General Lagos	810	67	8271,6	2	246,9	2	246,9
Putre	2.515	156	6202,8	10	397,6	10	397,6
Desconocido	-	101	-	7	-	7	-
Total	252.110	20517	8138,1	865	343,1	865	343,1

Datos provisorios al 11-04-2021

*Se contabilizan todos los casos con información completa de comuna de residencia y semana epidemiológica de inicio de síntomas (o de notificación en casos asintomáticos). Datos faltantes se excluyen del análisis. Dado que en la mayoría de los casos los síntomas anteceden la confirmación diagnóstica, los casos presentados en semanas epidemiológicas anteriores pueden aumentar en base a fecha de inicio de síntomas. Los casos desconocidos son reportados en base a la región de notificación o de toma de muestra, y no necesariamente residen en ella.

Tasa de incidencia por 100.000 habitantes.

Fuente: Sistema de notificación EPIVIGILA, Dpto. de Epidemiología, DIPLAS-MINSAL.

Figura 16. Curva epidémica de casos COVID-19 según comuna de residencia, región de Arica y Parinacota, al 11 de abril de 2021 (casos activos en azul oscuro).

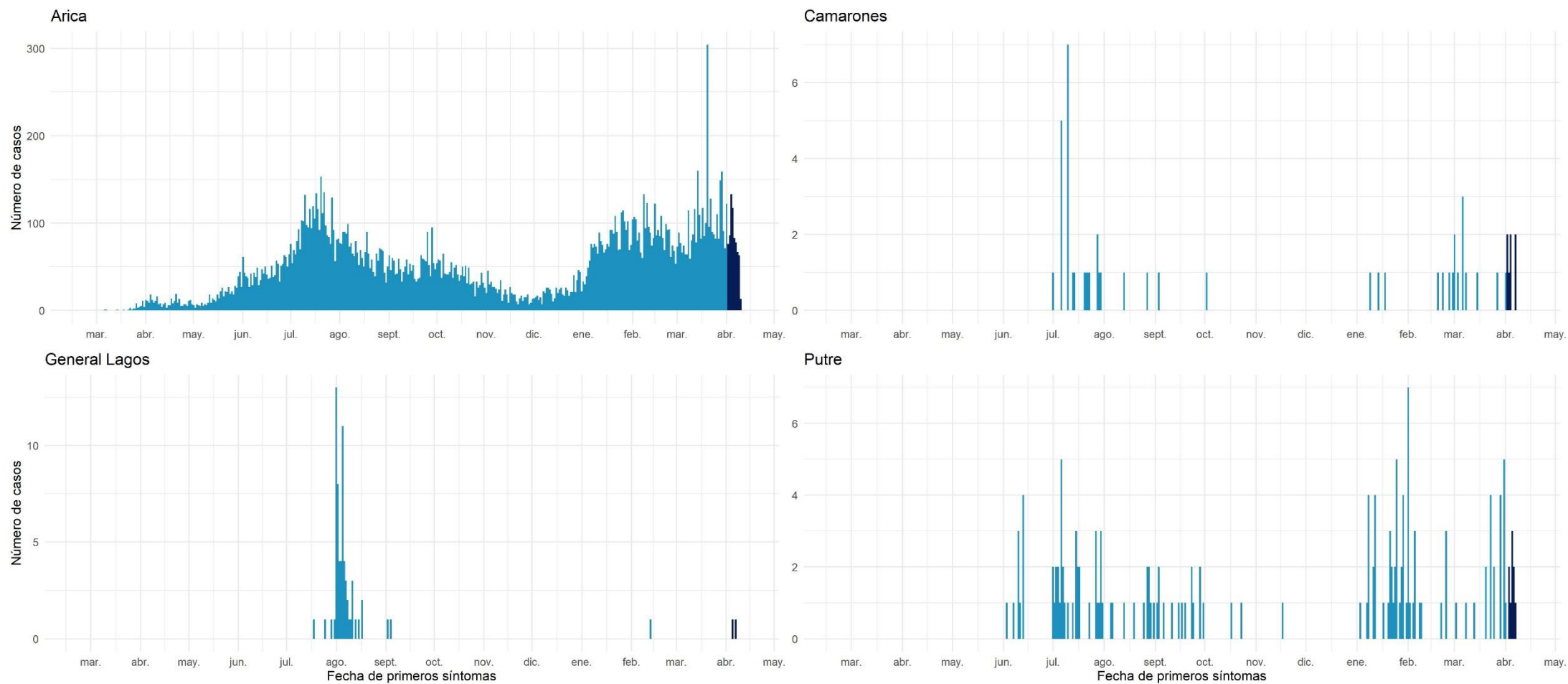

Datos provisorios al 11-04-2021
 Fuente: Sistema de notificación EPIVIGILA, Dpto. de Epidemiología, DIPLAS-MINSAL.

Tarapacá

Tabla 6. Tabla resumen de indicadores comunales y casos de COVID-19 según semana epidemiológica por fecha de inicio de síntomas, notificación o toma de muestra y comuna de residencia. Región de Tarapacá, al 11 de abril de 2021.

Comuna	Población	Número de Casos Acumulados	Tasa incidencia acumulada	Número de Casos Actuales	Tasa de Incidencia Actual	Número de Casos Activos	Tasa de Incidencia Activos
Alto Hospicio	129.999	11040	8492,4	425	326,9	425	326,9
Camíña	1.375	135	9818,2	1	72,7	1	72,7
Colchane	1.583	132	8338,6	1	63,2	1	63,2
Huara	3.000	377	12566,7	16	533,3	16	533,3
Iquique	223.463	22001	9845,5	911	407,7	910	407,2
Pica	5.958	789	13242,7	16	268,5	16	268,5
Pozo Almonte	17.395	1867	10733,0	45	258,7	45	258,7
Desconocido	-	858	-	12	-	12	-
Total	382.773	37199	9718,3	1427	372,8	1426	372,5

Datos provisorios al 11-04-2021

*Se contabilizan todos los casos con información completa de comuna de residencia y semana epidemiológica de inicio de síntomas (o de notificación en casos asintomáticos). Datos faltantes se excluyen del análisis. Dado que en la mayoría de los casos los síntomas anteceden la confirmación diagnóstica, los casos presentados en semanas epidemiológicas anteriores pueden aumentar en base a fecha de inicio de síntomas. Los casos desconocidos son reportados en base a la región de notificación o de toma de muestra, y no necesariamente residen en ella.

Tasa de incidencia por 100.000 habitantes.

Fuente: Sistema de notificación EPIVIGILA, Dpto. de Epidemiología, DIPLAS-MINSAL.

Figura 17. Curva epidémica de casos COVID-19 según comuna de residencia, región de Tarapacá, al 11 de abril de 2021 (casos activos en azul oscuro).

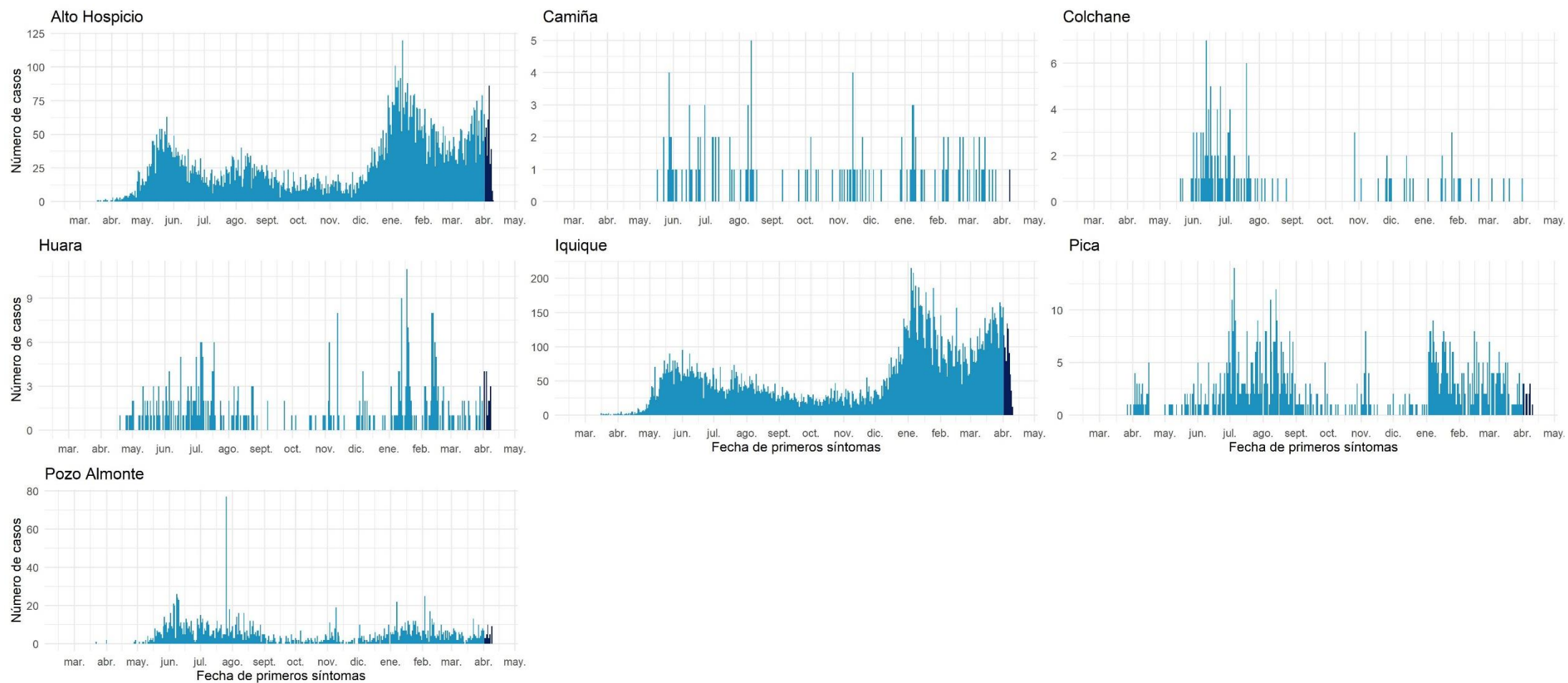

Datos provisionales al 11-04-2021

Fuente: Sistema de notificación EPIVIGILA, Dpto. de Epidemiología, DIPLAS-MINSAL.

Antofagasta

Tabla 7. Tabla resumen de indicadores comunales y casos de COVID-19 según semana epidemiológica por fecha de inicio de síntomas, notificación o toma de muestra y comuna de residencia. Región de Antofagasta, al 11 de abril de 2021.

Comuna	Población	Número de Casos Acumulados	Tasa incidencia acumulada	Número de Casos Actuales	Tasa de Incidencia Actual	Número de Casos Activos	Tasa de Incidencia Activos
Antofagasta	425.725	31027	7288,0	885	207,9	884	207,6
Calama	190.336	12416	6523,2	543	285,3	543	285,3
María Elena	6.814	547	8027,6	14	205,5	14	205,5
Mejillones	14.776	1647	11146,5	15	101,5	15	101,5
Ollagüe	287	32	11149,8	0	0,0	0	0,0
San Pedro de Atacama	10.434	743	7121,0	7	67,1	7	67,1
Sierra Gorda	1.746	126	7216,5	1	57,3	1	57,3
Taltal	13.657	644	4715,5	14	102,5	14	102,5
Tocopilla	28.079	1444	5142,6	43	153,1	42	149,6
Desconocido	-	557	-	54	-	54	-
Total	691.854	49183	7108,9	1576	227,8	1574	227,5

Datos provisorios al 11-04-2021

*Se contabilizan todos los casos con información completa de comuna de residencia y semana epidemiológica de inicio de síntomas (o de notificación en casos asintomáticos). Datos faltantes se excluyen del análisis. Dado que en la mayoría de los casos los síntomas anteceden la confirmación diagnóstica, los casos presentados en semanas epidemiológicas anteriores pueden aumentar en base a fecha de inicio de síntomas. Los casos desconocidos son reportados en base a la región de notificación o de toma de muestra, y no necesariamente residen en ella.

Tasa de incidencia por 100.000 habitantes.

Fuente: Sistema de notificación EPIVIGILA, Dpto. de Epidemiología, DIPLAS-MINSAL.

Figura 18. Curva epidémica de casos COVID-19 según comuna de residencia, región de Antofagasta, al 11 de abril de 2021 (casos activos en azul oscuro).

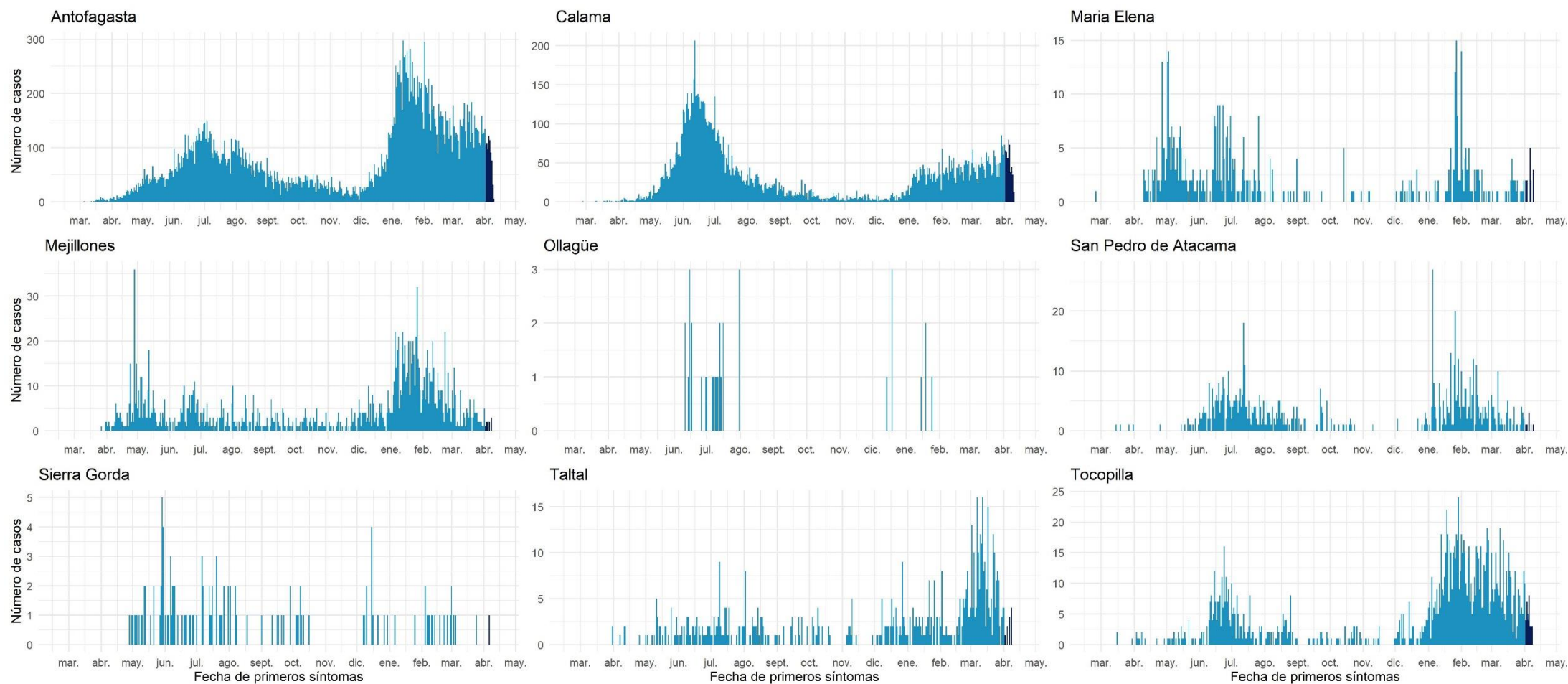

Datos provisionales al 11-04-2021

Fuente: Sistema de notificación EPIVIGILA, Dpto. de Epidemiología, DIPLAS-MINSAL.

Atacama

Tabla 8. Tabla resumen de indicadores comunales y casos de COVID-19 según semana epidemiológica por fecha de inicio de síntomas, notificación o toma de muestra y comuna de residencia. Región de Atacama, al 11 de abril de 2021.

Comuna	Población	Número de Casos Acumulados	Tasa incidencia acumulada	Número de Casos Actuales	Tasa de Incidencia Actual	Número de Casos Activos	Tasa de Incidencia Activos
Alto del Carmen	5.729	152	2653,2	13	226,9	13	226,9
Caldera	19.426	980	5044,8	78	401,5	78	401,5
Chañaral	13.164	560	4254,0	28	212,7	28	212,7
Copiapó	171.766	9148	5325,9	564	328,4	564	328,4
Diego de Almagro	14.358	777	5411,6	26	181,1	26	181,1
Freirina	7.681	426	5546,2	7	91,1	7	91,1
Huasco	11.264	579	5140,3	9	79,9	9	79,9
Tierra Amarilla	14.312	843	5890,2	41	286,5	41	286,5
Vallenar	57.009	2878	5048,3	208	364,9	208	364,9
Desconocido	-	63	-	8	-	8	-
Total	314.709	16406	5213,1	982	312,0	982	312,0

Datos provisorios al 11-04-2021

*Se contabilizan todos los casos con información completa de comuna de residencia y semana epidemiológica de inicio de síntomas (o de notificación en casos asintomáticos). Datos faltantes se excluyen del análisis. Dado que en la mayoría de los casos los síntomas anteceden la confirmación diagnóstica, los casos presentados en semanas epidemiológicas anteriores pueden aumentar en base a fecha de inicio de síntomas. Los casos desconocidos son reportados en base a la región de notificación o de toma de muestra, y no necesariamente residen en ella.

Tasa de incidencia por 100.000 habitantes.

Fuente: Sistema de notificación EPIVIGILA, Dpto. de Epidemiología, DIPLAS-MINSAL.

Figura 19. Curva epidémica de casos COVID-19 según comuna de residencia, región de Atacama, al 11 de abril de 2021 (casos activos en azul oscuro).

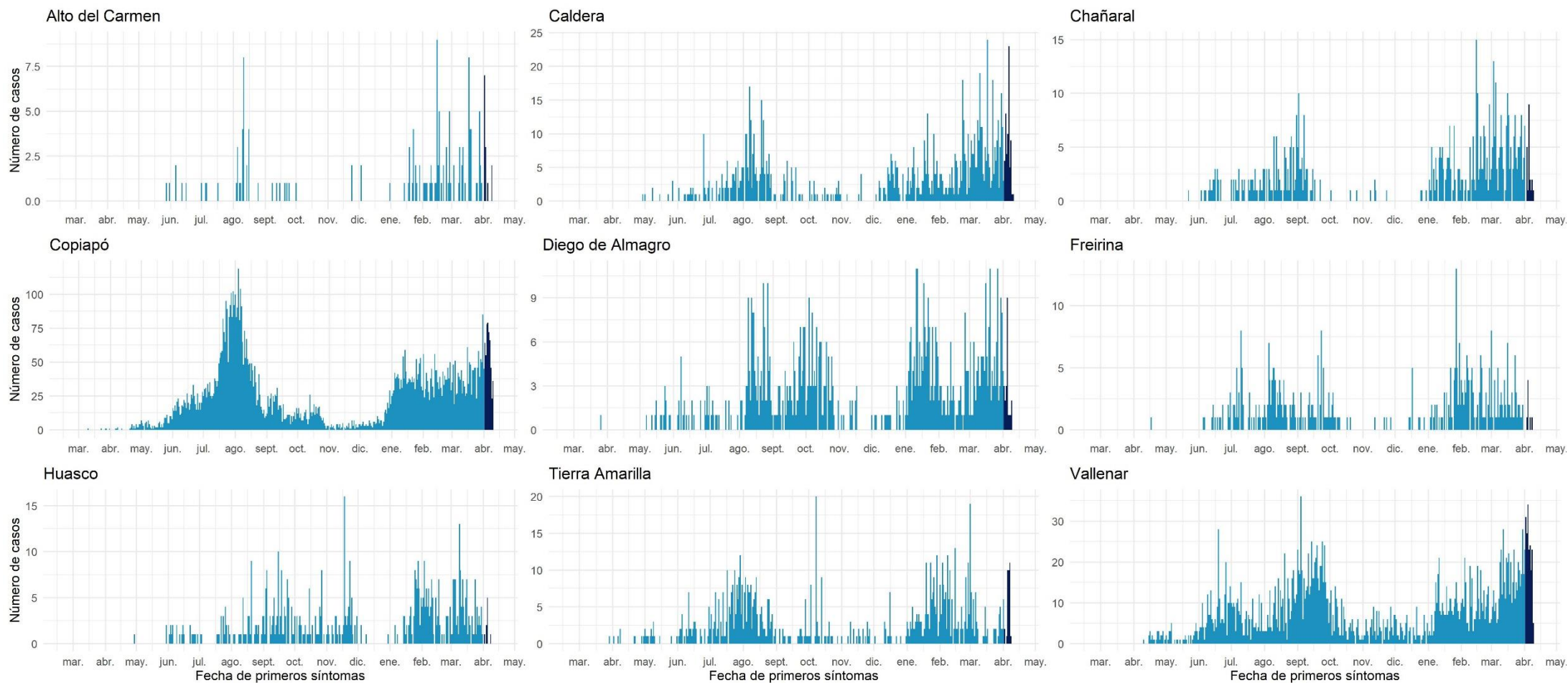

Datos provisionales al 11-04-2021

Fuente: Sistema de notificación EPIVIGILA, Dpto. de Epidemiología, DIPLAS-MINSAL.

Coquimbo

Tabla 9. Tabla resumen de indicadores comunales y casos de COVID-19 según semana epidemiológica por fecha de inicio de síntomas, notificación o toma de muestra y comuna de residencia. Región de Coquimbo, al 11 de abril de 2021.

Comuna	Población	Número de Casos Acumulados	Tasa incidencia acumulada	Número de Casos Actuales	Tasa de Incidencia Actual	Número de Casos Activos	Tasa de Incidencia Activos
Andacollo	11.791	415	3519,6	26	220,5	25	212,0
Canela	9.546	289	3027,4	10	104,8	10	104,8
Combarbalá	13.884	376	2708,2	16	115,2	16	115,2
Coquimbo	256.735	10362	4036,1	335	130,5	335	130,5
Illapel	32.801	1250	3810,9	85	259,1	85	259,1
La Higuera	4.450	214	4809,0	5	112,4	5	112,4
La Serena	249.656	10171	4074,0	382	153,0	381	152,6
Los Vilos	23.374	1083	4633,4	29	124,1	29	124,1
Monte Patria	32.527	1227	3772,3	43	132,2	43	132,2
Ovalle	121.269	6015	4960,0	204	168,2	204	168,2
Paiguano	4.675	166	3550,8	15	320,9	15	320,9
Punitaqui	12.165	527	4332,1	24	197,3	24	197,3
Río Hurtado	4.372	116	2653,2	7	160,1	7	160,1
Salamanca	29.110	901	3095,2	48	164,9	48	164,9
Vicuña	29.741	1012	3402,7	67	225,3	67	225,3
Desconocido	-	219	-	31	-	31	-
Total	836.096	34343	4107,5	1327	158,7	1325	158,5

Datos provisorios al 11-04-2021

*Se contabilizan todos los casos con información completa de comuna de residencia y semana epidemiológica de inicio de síntomas (o de notificación en casos asintomáticos). Datos faltantes se excluyen del análisis. Dado que en la mayoría de los casos los síntomas anteceden la confirmación diagnóstica, los casos presentados en semanas epidemiológicas anteriores pueden aumentar en base a fecha de inicio de síntomas. Los casos desconocidos son reportados en base a la región de notificación o de toma de muestra, y no necesariamente residen en ella.

Tasa de incidencia por 100.000 habitantes.

Fuente: Sistema de notificación EPIVIGILA, Dpto. de Epidemiología, DIPLAS-MINSAL.

Figura 20. Curva epidémica de casos COVID-19 según comuna de residencia, región de Coquimbo, al 11 de abril de 2021 (casos activos en azul oscuro).

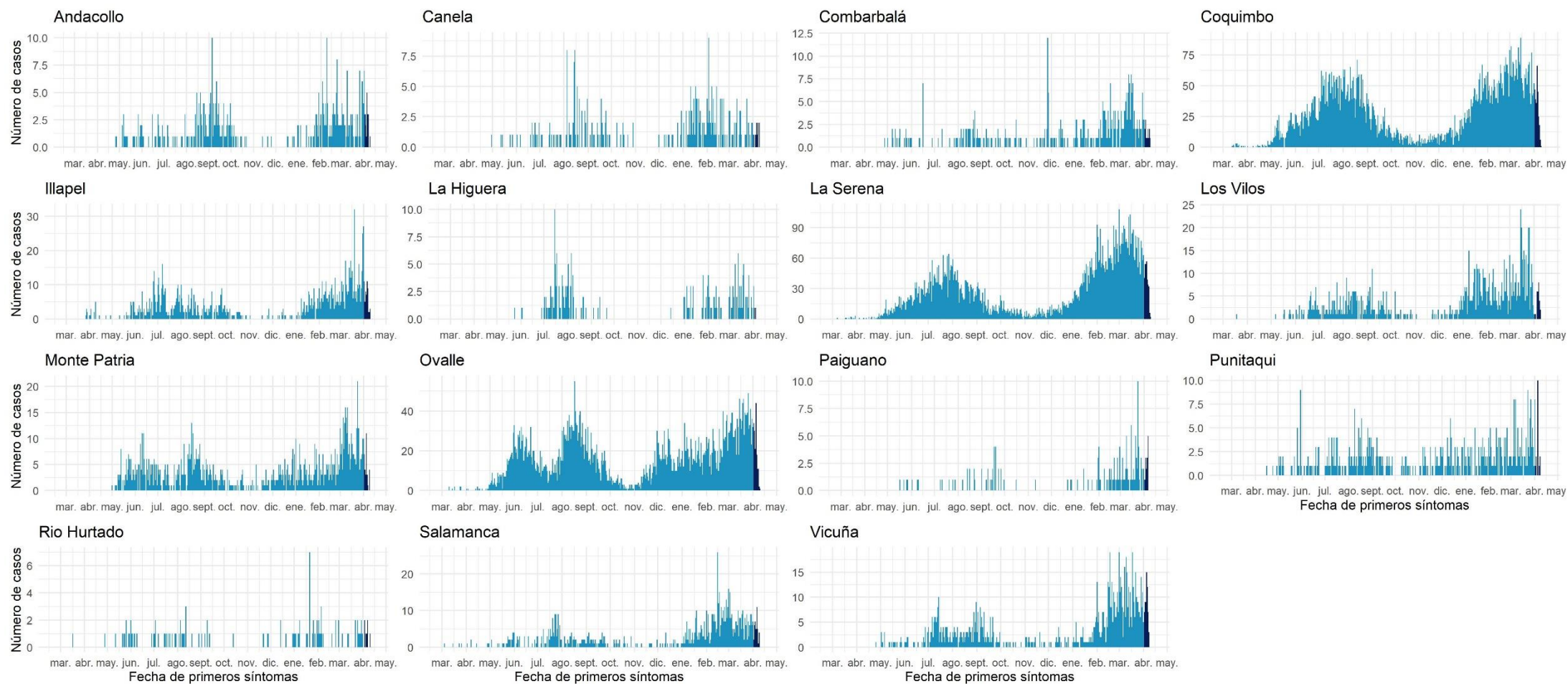

Datos provisionales al 11-04-2021

Fuente: Sistema de notificación EPIVIGILA, Dpto. de Epidemiología, DIPLAS-MINSAL.

Valparaíso

Tabla 10. Tabla resumen de indicadores comunales y casos de COVID-19 según semana epidemiológica por fecha de inicio de síntomas, notificación o toma de muestra y comuna de residencia. Región de Valparaíso, al 11 de abril de 2021.

Comuna	Población	Número de Casos Acumulados	Tasa incidencia acumulada	Número de Casos Actuales	Tasa de Incidencia Actual	Número de Casos Activos	Tasa de Incidencia Activos
Algarrobo	15.174	628	4138,7	21	138,4	21	138,4
Cabildo	20.663	996	4820,2	47	227,5	46	222,6
Calera	53.591	3064	5717,4	207	386,3	207	386,3
Calle Larga	16.482	769	4665,7	45	273,0	45	273,0
Cartagena	25.357	1064	4196,1	75	295,8	75	295,8
Casablanca	29.170	1529	5241,7	62	212,5	62	212,5
Catemu	15.213	748	4916,8	82	539,0	82	539,0
Con Con	45.889	2264	4933,6	100	217,9	100	217,9
El Quisco	17.742	661	3725,6	25	140,9	25	140,9
El Tabo	14.338	703	4903,1	34	237,1	34	237,1
Hijuelas	19.099	803	4204,4	63	329,9	62	324,6
Isla de Pascua	8.277	12	145,0	0	0,0	0	0,0
Juan Fernández	1.033	1	96,8	0	0,0	0	0,0
La Cruz	25.321	1084	4281,0	51	201,4	51	201,4
La Ligua	37.739	2042	5410,8	75	198,7	75	198,7
Limache	49.931	2538	5083,0	96	192,3	96	192,3
Llaillay	26.533	1197	4511,4	72	271,4	72	271,4
Los Andes	68.093	3031	4451,3	197	289,3	196	287,8
Nogales	23.490	1183	5036,2	69	293,7	69	293,7
Olmué	19.266	805	4178,3	41	212,8	41	212,8
Panquehue	7.633	282	3694,5	29	379,9	29	379,9
Papudo	6.201	372	5999,0	27	435,4	27	435,4
Petorca	10.558	391	3703,4	12	113,7	12	113,7
Puchuncaví	20.071	805	4010,8	67	333,8	67	333,8
Putendo	17.645	639	3621,4	46	260,7	46	260,7
Quillota	97.572	5301	5432,9	327	335,1	327	335,1
Quilpue	167.085	8436	5048,9	380	227,4	380	227,4
Quintero	36.135	1616	4472,1	92	254,6	92	254,6
Rinconada	11.263	343	3045,4	16	142,1	16	142,1
San Antonio	96.761	4791	4951,4	222	229,4	220	227,4
San Esteban	20.643	720	3487,9	63	305,2	63	305,2
San Felipe	83.494	3576	4282,9	256	306,6	256	306,6
Santa María	16.367	660	4032,5	42	256,6	42	256,6
Santo Domingo	11.934	501	4198,1	33	276,5	33	276,5
Valparaíso	315.732	22140	7012,3	1159	367,1	1156	366,1
Villa Alemana	139.310	7287	5230,8	331	237,6	331	237,6
Viña del Mar	361.371	20279	5611,7	1079	298,6	1073	296,9
Zapallar	7.994	368	4603,5	21	262,7	21	262,7
Desconocido	-	1141	-	324	-	323	-
Total	1.960.170	104770	5344,9	5888	300,4	5873	299,6

Datos provisorios al 11-04-2021

*Se contabilizan todos los casos con información completa de comuna de residencia y semana epidemiológica de inicio de síntomas (o de notificación en casos asintomáticos). Datos faltantes se excluyen del análisis. Dado que en la mayoría de los casos los síntomas anteceden la confirmación diagnóstica, los casos presentados en semanas epidemiológicas anteriores pueden aumentar en base a fecha de inicio de síntomas. Los casos desconocidos son reportados en base a la región de notificación o de toma de muestra, y no necesariamente residen en ella.

Tasa de incidencia por 100.000 habitantes.

Fuente: Sistema de notificación EPIVIGILA, Dpto. de Epidemiología, DIPLAS-MINSAL.

Figura 21. Curva epidémica de casos COVID-19 según comuna de residencia, región de Valparaíso, al 11 de abril de 2021 (casos activos en azul oscuro).

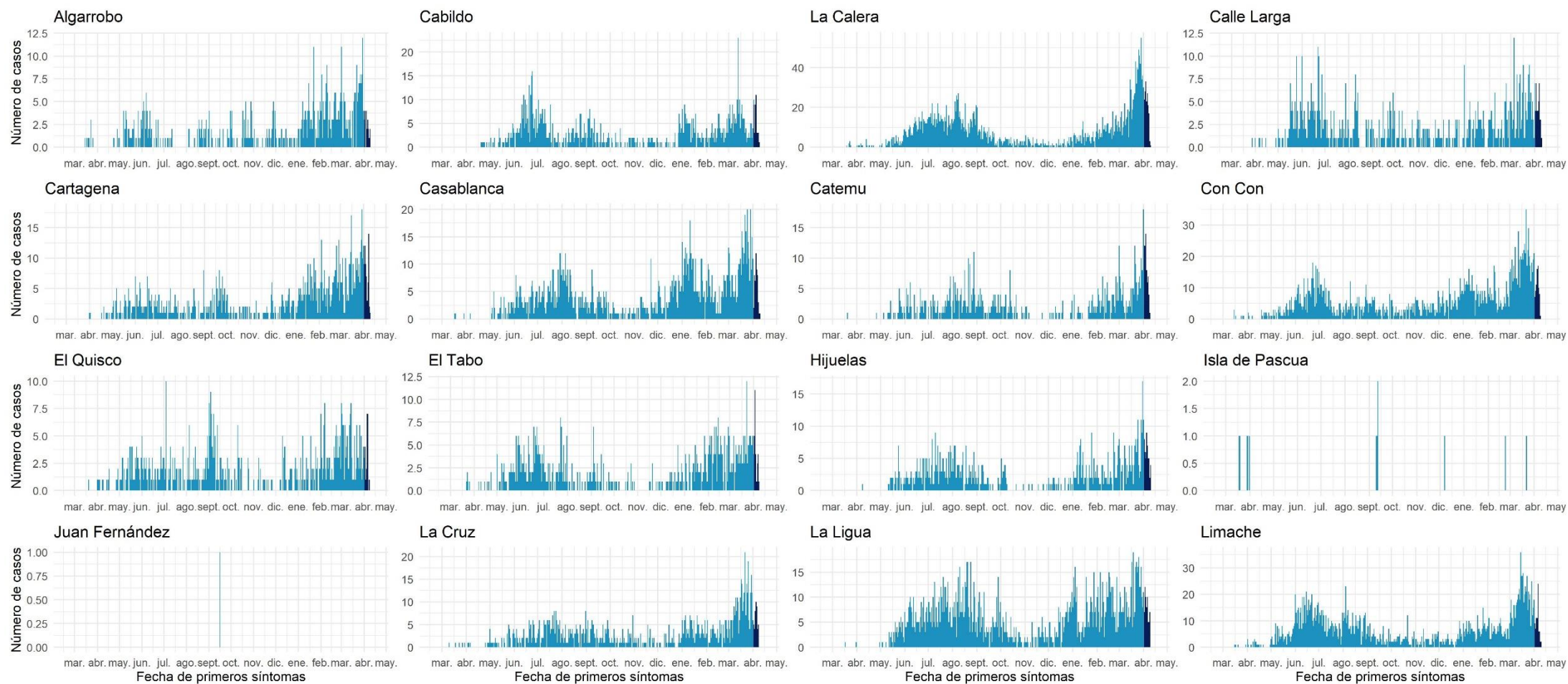

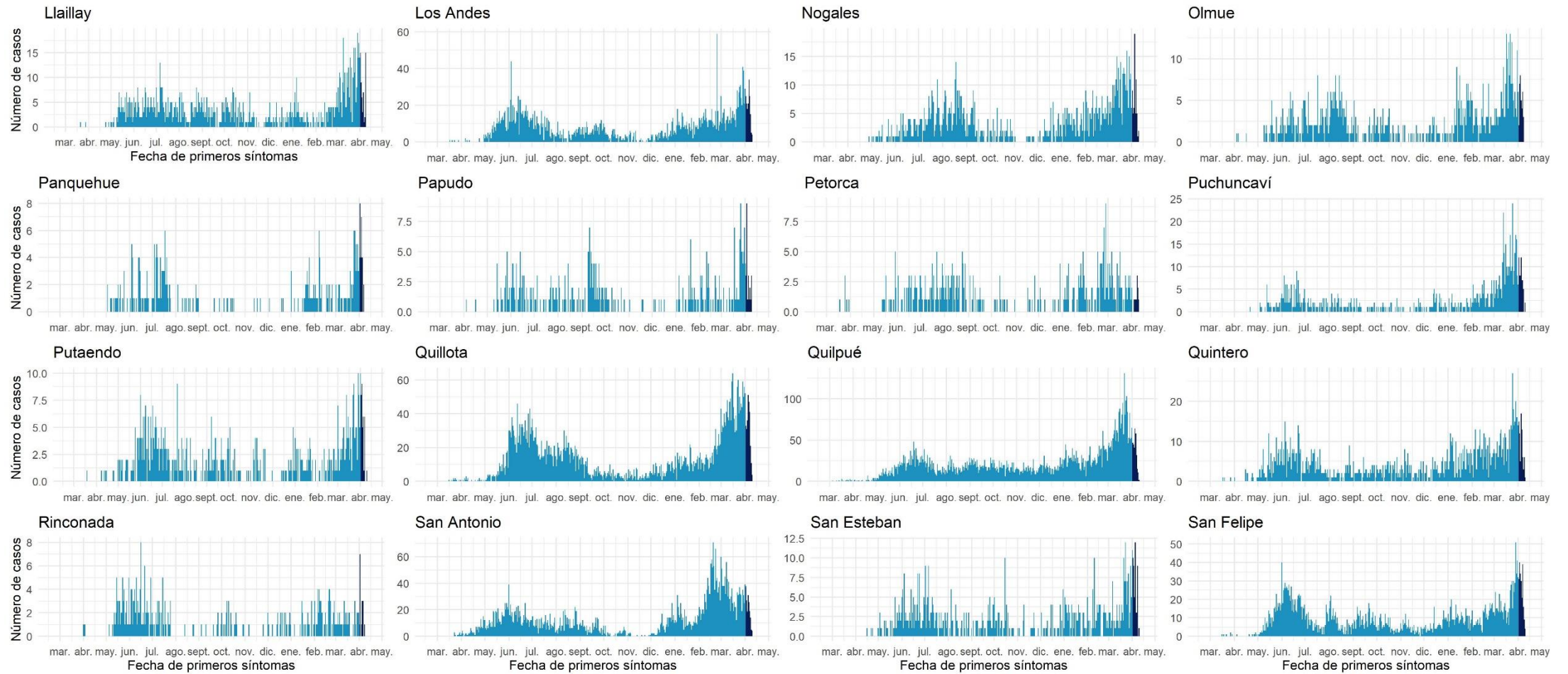

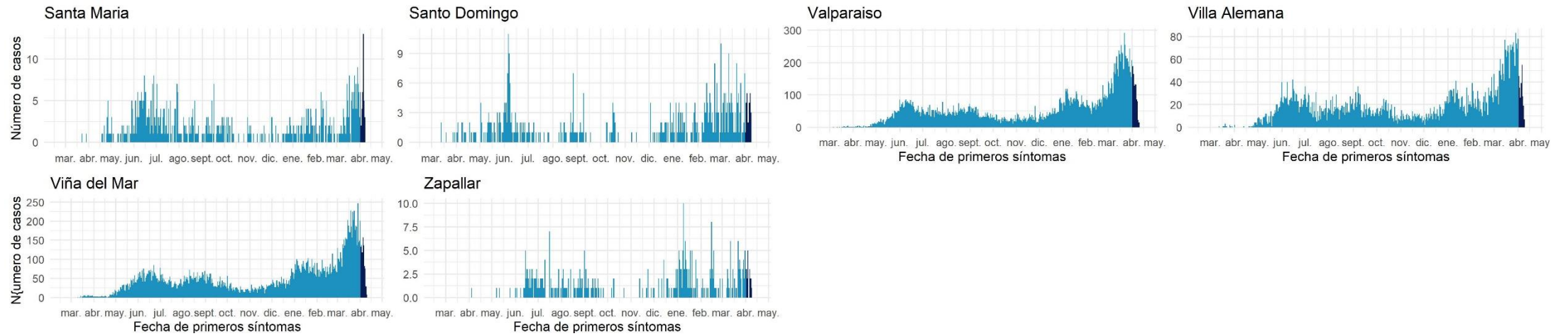

Datos provisionales al 11-04-2021

Fuente: Sistema de notificación EPIVIGILA, Dpto. de Epidemiología, DIPLAS-MINSAL.

Metropolitana

Tabla 11. Tabla resumen de indicadores comunales y casos de COVID-19 según semana epidemiológica por fecha de inicio de síntomas, notificación o toma de muestra y comuna de residencia. Región Metropolitana, al 11 de abril de 2021.

Comuna	Población	Número de Casos Acumulados	Tasa incidencia acumulada	Número de Casos Actuales	Tasa de Incidencia Actual	Número de Casos Activos	Tasa de Incidencia Activos
Alhué	7.405	579	7819,0	28	378,1	28	378,1
Buín	109.641	6019	5489,7	237	216,2	236	215,2
Calera de Tango	28.525	1355	4750,2	92	322,5	92	322,5
Cerrillos	88.956	5409	6080,5	167	187,7	167	187,7
Cerro Navia	142.465	11281	7918,4	470	329,9	469	329,2
Colina	180.353	8627	4783,4	453	251,2	453	251,2
Conchalí	139.195	10141	7285,5	353	253,6	353	253,6
Curacaví	36.430	2178	5978,6	123	337,6	122	334,9
El Bosque	172.000	12618	7336,0	544	316,3	542	315,1
El Monte	40.014	2290	5723,0	195	487,3	195	487,3
Estación Central	206.792	11656	5636,6	437	211,3	437	211,3
Huechuraba	112.528	6654	5913,2	247	219,5	247	219,5
Independencia	142.065	10390	7313,6	346	243,6	346	243,6
Isla de Maipo	40.171	2582	6427,5	146	363,4	146	363,4
La Cisterna	100.434	6442	6414,2	254	252,9	254	252,9
La Florida	402.433	26848	6671,4	1052	261,4	1050	260,9
La Granja	122.557	11232	9164,7	427	348,4	427	348,4
La Pintana	189.335	16923	8938,1	634	334,9	632	333,8
La Reina	100.252	4647	4635,3	182	181,5	182	181,5
Lampa	126.898	6563	5171,9	299	235,6	299	235,6
Las Condes	330.759	13298	4020,4	403	121,8	403	121,8
Lo Barnechea	124.076	6535	5266,9	226	182,1	225	181,3
Lo Espejo	103.865	7447	7169,9	307	295,6	306	294,6
Lo Prado	104.403	8761	8391,5	449	430,1	449	430,1
Macul	134.635	9074	6739,7	332	246,6	330	245,1
Maipú	578.605	29922	5171,4	1257	217,2	1253	216,6
Maria Pinto	14.926	860	5761,8	62	415,4	62	415,4
Melipilla	141.612	7818	5520,7	321	226,7	320	226,0
Ñuñoa	250.192	11570	4624,4	351	140,3	350	139,9
Padre Hurtado	74.188	4713	6352,8	284	382,8	284	382,8
Paine	82.766	4320	5219,5	191	230,8	190	229,6
Pedro Aguirre Cerda	107.803	7635	7082,4	250	231,9	248	230,0
Peñaflor	101.058	5516	5458,3	275	272,1	275	272,1
Peñalolén	266.798	19651	7365,5	952	356,8	950	356,1
Pirque	30.433	2075	6818,3	97	318,7	97	318,7
Providencia	157.749	6799	4310,0	201	127,4	201	127,4
Pudahuel	253.139	18694	7384,9	1087	429,4	1087	429,4
Puente Alto	645.909	45264	7007,8	1928	298,5	1922	297,6
Quilicura	254.694	14970	5877,6	557	218,7	557	218,7
Quinta Normal	136.368	10575	7754,8	340	249,3	339	248,6
Recoleta	190.075	13366	7032,0	454	238,9	454	238,9
Renca	160.847	15502	9637,7	770	478,7	770	478,7
San Bernardo	334.836	21426	6399,0	861	257,1	858	256,2
San Joaquín	103.485	8588	8298,8	267	258,0	267	258,0
San José de Maipo	18.644	1133	6077,0	56	300,4	56	300,4

San Miguel	133.059	10127	7610,9	347	260,8	346	260,0
San Pedro	11.953	515	4308,5	30	251,0	30	251,0
San Ramón	86.510	7361	8508,8	299	345,6	299	345,6
Santiago	503.147	28861	5736,1	988	196,4	987	196,2
Talagante	81.838	3506	4284,1	118	144,2	118	144,2
Tiltil	21.477	1110	5168,3	76	353,9	76	353,9
Vitacura	96.774	3604	3724,1	78	80,6	78	80,6
Desconocido	-	14141	-	1436	-	1435	-
Total	8.125.072	529.171	6512,8	22.336	274,9	22.299	274,4

Datos provisorios al 11-04-2021

*Se contabilizan todos los casos con información completa de comuna de residencia y semana epidemiológica de inicio de síntomas (o de notificación en casos asintomáticos). Datos faltantes se excluyen del análisis. Un caso de residencia en Las Condes no se visualiza en la tabla según fecha de inicio de síntomas ya que corresponde a la semana epidemiológica 8. Dado que en la mayoría de los casos los síntomas anteceden la confirmación diagnóstica, los casos presentados en semanas epidemiológicas anteriores pueden aumentar en base a fecha de inicio de síntomas. Los casos desconocidos son reportados en base a la región de notificación o de toma de muestra, y no necesariamente residen en ella.

Tasa de incidencia por 100.000 habitantes.

Fuente: Sistema de notificación EPIVIGILA, Dpto. de Epidemiología, DIPLAS-MINSAL.

Figura 22. Curva epidémica de casos COVID-19 según comuna de residencia, región Metropolitana, al 11 de abril de 2021 (casos activos en azul oscuro).

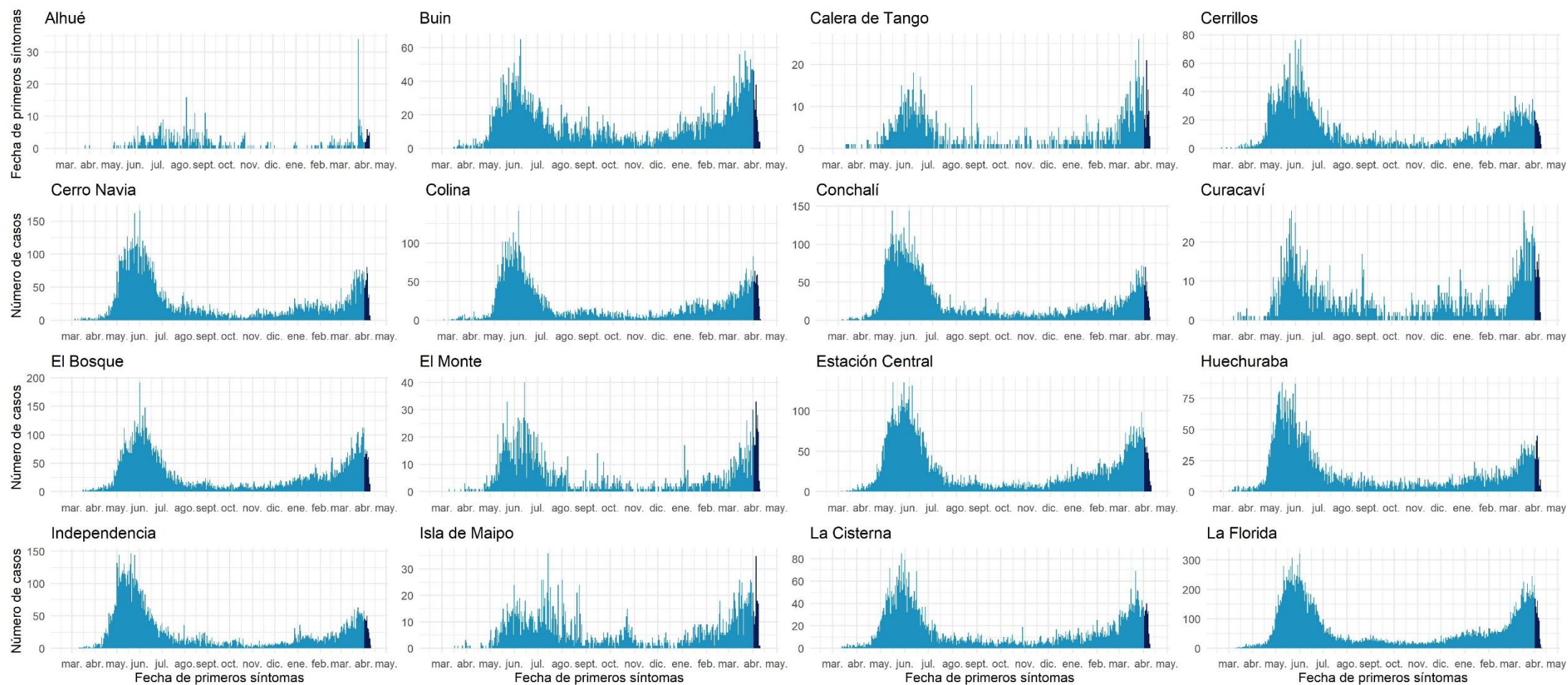

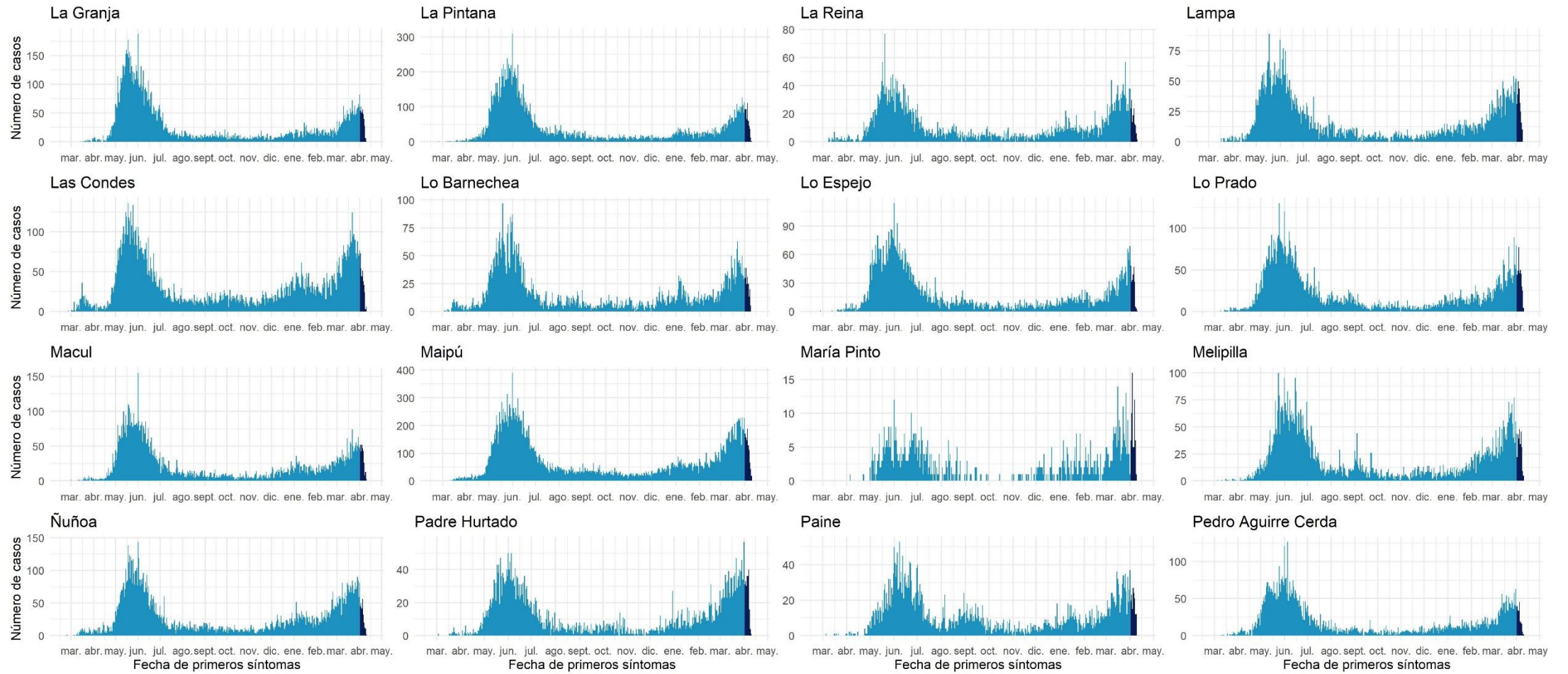

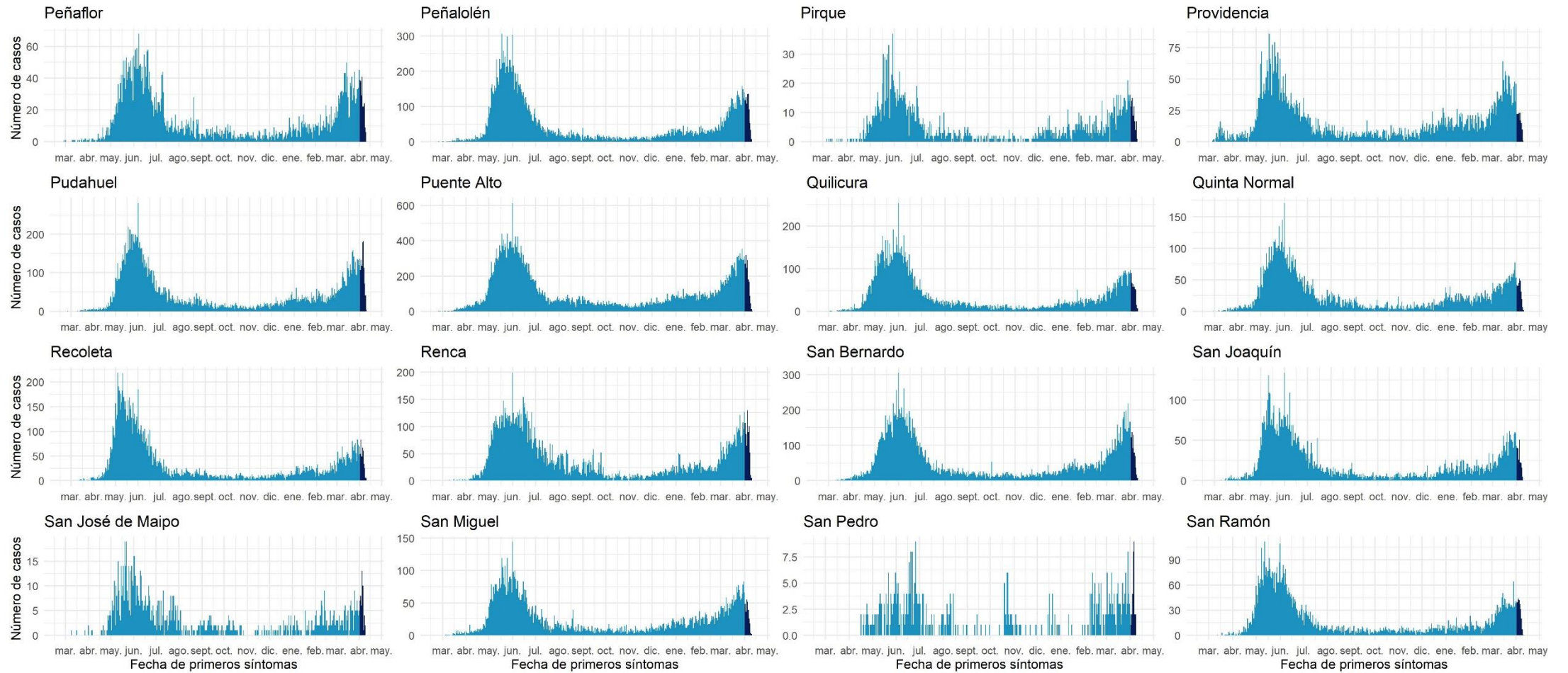

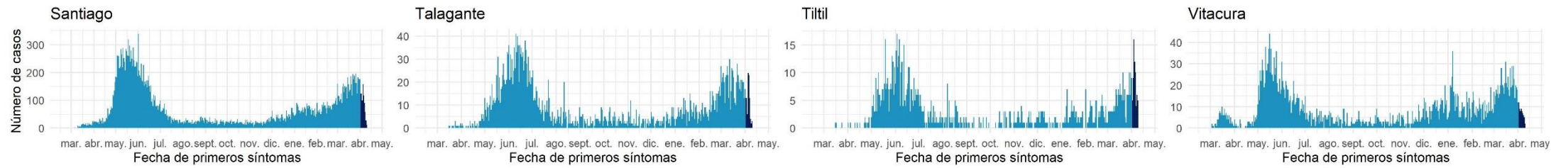

Datos provisionarios al 11-04-2021

Fuente: Sistema de notificación EPIVIGILA, Dpto. de Epidemiología, DIPLAS-MINSAL

Libertador General Bernardo O'Higgins

Tabla 12. Tabla resumen de indicadores comunales y casos de COVID-19 según semana epidemiológica por fecha de inicio de síntomas, notificación o toma de muestra y comuna de residencia. Región Del Libertador General Bernardo O'Higgins, al 11 de abril de 2021.

Comuna	Población	Número de Casos Acumulados	Tasa incidencia acumulada	Número de Casos Actuales	Tasa de Incidencia Actual	Número de Casos Activos	Tasa de Incidencia Activos
Chepica	15.925	696	4370,5	51	320,3	51	320,3
Chimbarongo	37.696	1360	3607,8	169	448,3	169	448,3
Codegua	14.096	680	4824,1	37	262,5	36	255,4
Coinco	7.831	359	4584,3	11	140,5	11	140,5
Coltauco	21.263	1068	5022,8	31	145,8	30	141,1
Doñihue	22.700	1301	5731,3	33	145,4	33	145,4
Graneros	36.504	1940	5314,5	140	383,5	140	383,5
La Estrella	3.114	139	4463,7	19	610,1	19	610,1
Las Cabras	26.749	1479	5529,2	87	325,2	87	325,2
Litueche	6.765	318	4700,7	20	295,6	20	295,6
Lolol	7.289	181	2483,2	11	150,9	11	150,9
Machalí	59.913	2462	4109,3	101	168,6	101	168,6
Malloa	14.163	676	4773,0	53	374,2	53	374,2
Marchihue	7.632	318	4166,7	26	340,7	26	340,7
Mostazal	27.462	978	3561,3	51	185,7	51	185,7
Nancagua	19.141	946	4942,3	71	370,9	70	365,7
Navidad	6.904	240	3476,2	6	86,9	6	86,9
Olivar	14.624	1016	6947,5	41	280,4	41	280,4
Palmilla	13.299	597	4489,1	28	210,5	28	210,5
Paredones	6.349	259	4079,4	8	126,0	8	126,0
Peralillo	11.848	560	4726,5	51	430,5	51	430,5
Peumo	14.952	838	5604,6	33	220,7	33	220,7
Pichidegua	20.743	1312	6325,0	87	419,4	86	414,6
Pichilemu	17.882	802	4485,0	37	206,9	37	206,9
Placilla	9.164	475	5183,3	52	567,4	52	567,4
Pumanque	3.531	116	3285,2	13	368,2	12	339,8
Quinta de Tilcoco	13.877	538	3876,9	35	252,2	35	252,2
Rancagua	265.211	15753	5939,8	714	269,2	712	268,5
Rengo	63.710	3597	5645,9	137	215,0	137	215,0
Requínoa	30.371	1382	4550,4	101	332,6	101	332,6
San Fernando	78.642	4799	6102,3	405	515,0	402	511,2
San Vicente	50.617	3018	5962,4	140	276,6	140	276,6
Santa Cruz	41.096	1793	4363,0	44	107,1	43	104,6
Desconocido	-	241	-	38	-	38	-
Total	991.063	52237	5270,8	2881	290,7	2870	289,6

Datos provisorios al 11-04-2021

*Se contabilizan todos los casos con información completa de comuna de residencia y semana epidemiológica de inicio de síntomas (o de notificación en casos asintomáticos). Datos faltantes se excluyen del análisis. Dado que en la mayoría de los casos los síntomas anteceden la confirmación diagnóstica, los casos presentados en semanas epidemiológicas anteriores pueden aumentar en base a fecha de inicio de síntomas. Los casos desconocidos son reportados en base a la región de notificación o de toma de muestra, y no necesariamente residen en ella.

Tasa de incidencia por 100.000 habitantes.

Fuente: Sistema de notificación EPIVIGILA, Dpto. de Epidemiología, DIPLAS-MINSAL.

Figura 23. Curva epidémica de casos COVID-19 según comuna de residencia, región del Libertador General Bernardo O'Higgins, al 11 de abril de 2021 (casos activos en azul oscuro).



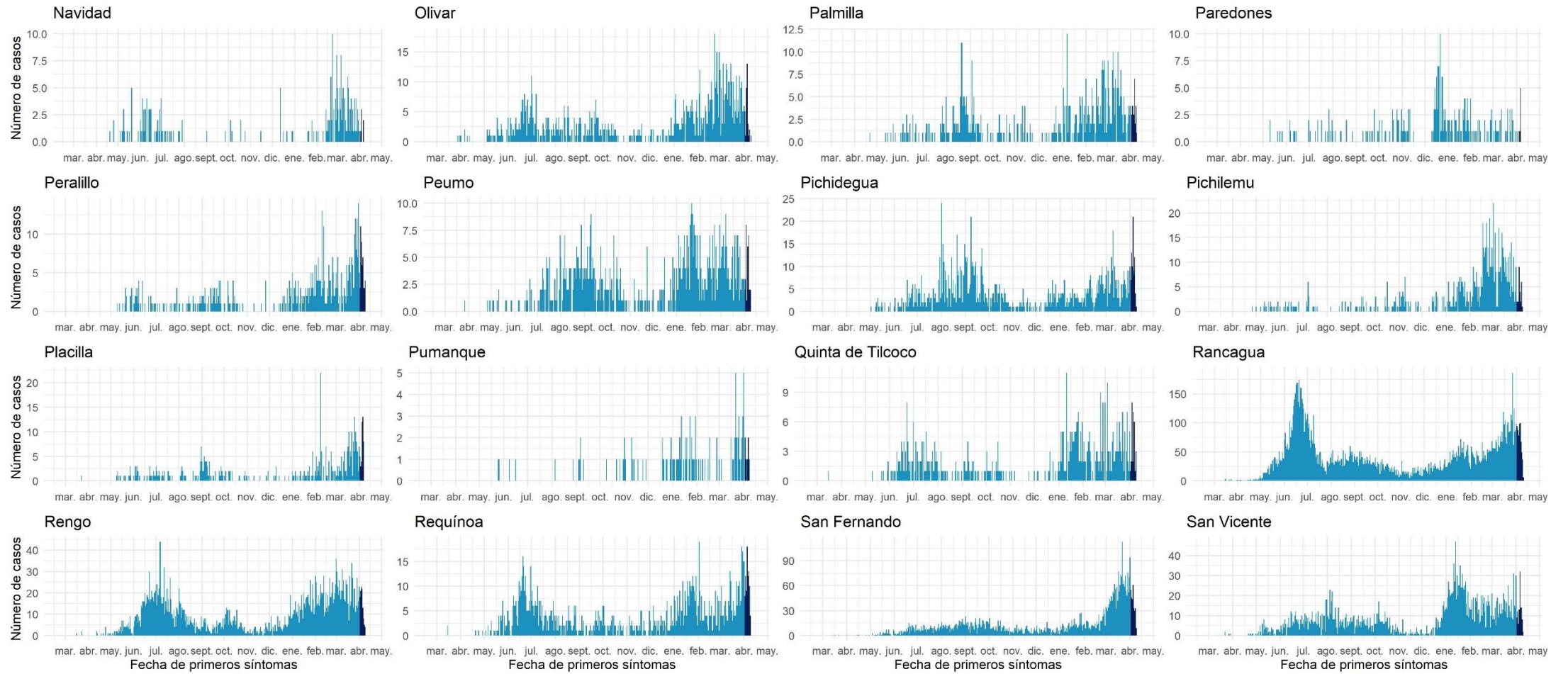

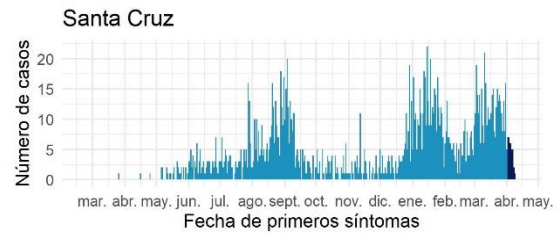

Datos provisionarios al 11-04-2021

Fuente: Sistema de notificación EPIVIGILA, Dpto. de Epidemiología, DIPLAS-MINSAL.

Maule

Tabla 13. Tabla resumen de indicadores comunales y casos de COVID-19 según semana epidemiológica por fecha de inicio de síntomas, notificación o toma de muestra y comuna de residencia. Región de Maule, al 11 de abril de 2021.

Comuna	Población	Número de Casos Acumulados	Tasa incidencia acumulada	Número de Casos Actuales	Tasa de Incidencia Actual	Número de Casos Activos	Tasa de Incidencia Activos
Cauquenes	44.143	1500	3398,0	101	228,8	101	228,8
Chanco	9.331	368	3943,8	16	171,5	16	171,5
Colbún	22.565	1240	5495,2	122	540,7	122	540,7
Constitución	50.348	2561	5086,6	291	578,0	291	578,0
Curepto	9.426	372	3946,5	19	201,6	19	201,6
Curicó	163.626	12786	7814,2	986	602,6	986	602,6
Empedrado	4.206	238	5658,6	10	237,8	10	237,8
Hualañé	10.222	460	4500,1	35	342,4	35	342,4
Licantén	6.989	405	5794,8	15	214,6	15	214,6
Linares	101.073	5499	5440,6	491	485,8	491	485,8
Longaví	32.810	1555	4739,4	159	484,6	159	484,6
Maule	60.000	3286	5476,7	155	258,3	155	258,3
Molina	49.800	3070	6164,7	260	522,1	260	522,1
Parral	44.544	1920	4310,3	84	188,6	82	184,1
Pelarco	9.083	452	4976,3	26	286,2	26	286,2
Pelluhue	8.092	350	4325,3	12	148,3	12	148,3
Pencahue	8.601	463	5383,1	11	127,9	11	127,9
Rauco	11.248	809	7192,4	149	1324,7	149	1324,7
Retiro	21.071	786	3730,2	64	303,7	64	303,7
Río Claro	14.753	799	5415,8	84	569,4	84	569,4
Romeral	16.170	1198	7408,8	71	439,1	71	439,1
Sagrada Familia	19.469	730	3749,6	53	272,2	53	272,2
San Clemente	46.292	3025	6534,6	196	423,4	196	423,4
San Javier	49.451	3219	6509,5	204	412,5	204	412,5
San Rafael	9.959	655	6577,0	41	411,7	41	411,7
Talca	236.724	14058	5938,6	639	269,9	638	269,5
Teno	30.850	1825	5915,7	141	457,1	141	457,1
Vichuquén	4.381	272	6208,6	9	205,4	9	205,4
Villa Alegre	17.512	766	4374,1	37	211,3	36	205,6
Yerbas Buenas	19.200	1066	5552,1	88	458,3	87	453,1
Desconocido	-	80	-	26	-	26	-
Total	1.131.939	65813	5814,2	4595	405,9	4590	405,5

Datos provisorios al 11-04-2021

*Se contabilizan todos los casos con información completa de comuna de residencia y semana epidemiológica de inicio de síntomas (o de notificación en casos asintomáticos). Datos faltantes se excluyen del análisis. Dado que en la mayoría de los casos los síntomas anteceden la confirmación diagnóstica, los casos presentados en semanas epidemiológicas anteriores pueden aumentar en base a fecha de inicio de síntomas. Los casos desconocidos son reportados en base a la región de notificación o de toma de muestra, y no necesariamente residen en ella.

Tasa de incidencia por 100.000 habitantes.

Fuente: Sistema de notificación EPIVIGILA, Dpto. de Epidemiología, DIPLAS-MINSAL.

Figura 24. Curva epidémica de casos COVID-19 según comuna de residencia, región del Maule, al 11 de abril de 2021 (casos activos en azul oscuro).

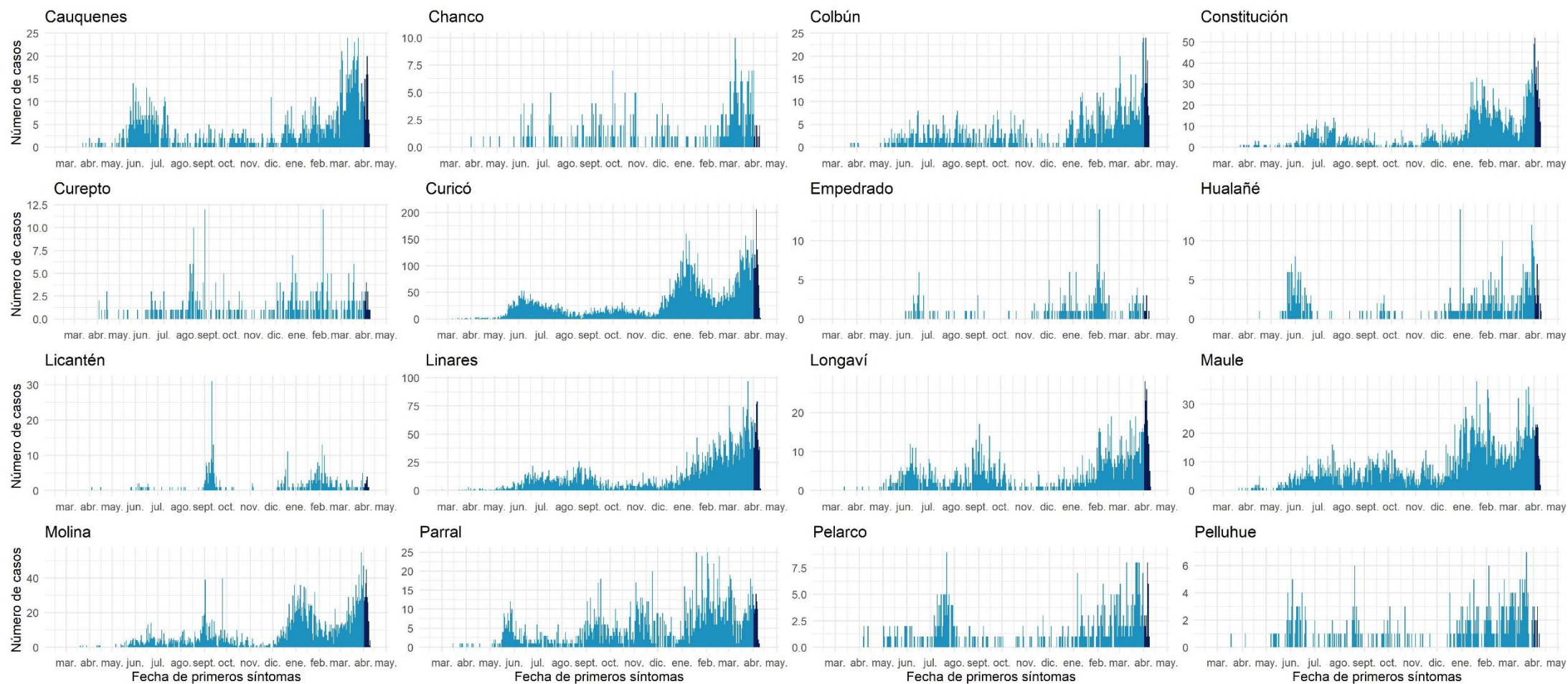

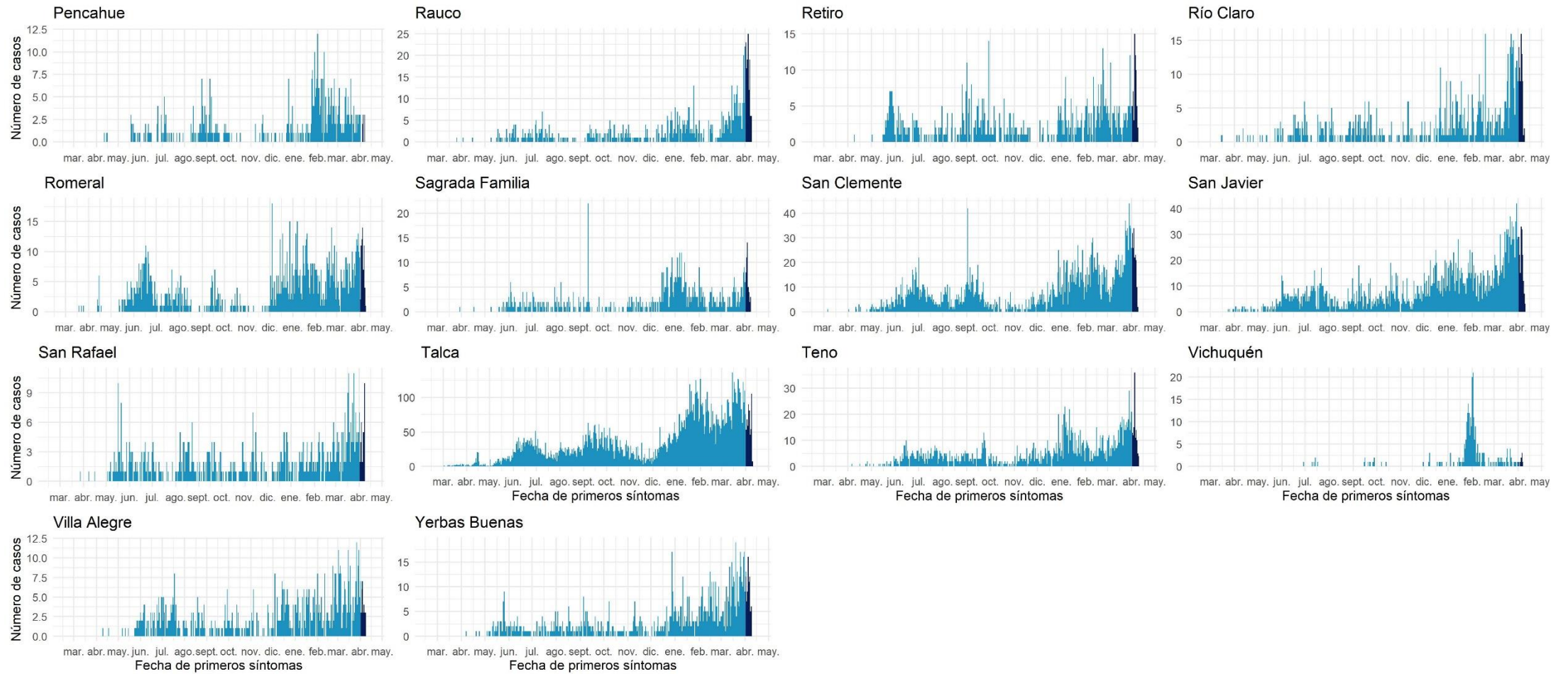

Datos provisionarios al 11-04-2021

Fuente: Sistema de notificación EPIVIGILA, Dpto. de Epidemiología, DIPLAS-MINSAL.

Ñuble

Tabla 14. Tabla resumen de indicadores comunales y casos de COVID-19 según semana epidemiológica por fecha de inicio de síntomas, notificación o toma de muestra y comuna de residencia. Región de Ñuble, al 11 de abril de 2021.

Comuna	Población	Número de Casos Acumulados	Tasa incidencia acumulada	Número de Casos Actuales	Tasa de Incidencia Actual	Número de Casos Activos	Tasa de Incidencia Activos
Bulnes	22.607	1554	6874,0	48	212,3	48	212,3
Chillán	198.624	14104	7100,9	465	234,1	465	234,1
Chillán Viejo	33.827	1884	5569,5	63	186,2	63	186,2
Cobquecura	5.275	190	3601,9	17	322,3	17	322,3
Coelemu	16.845	759	4505,8	47	279,0	46	273,1
Coihueco	28.375	1636	5765,6	62	218,5	62	218,5
El Carmen	12.334	513	4159,2	13	105,4	13	105,4
Ninhue	5.414	309	5707,4	9	166,2	9	166,2
Ñiquén	11.567	634	5481,1	68	587,9	68	587,9
Pemuco	8.639	359	4155,6	34	393,6	34	393,6
Pinto	11.880	518	4360,3	31	260,9	31	260,9
Portezuelo	4.940	210	4251,0	12	242,9	12	242,9
Quillón	18.777	1032	5496,1	30	159,8	30	159,8
Quirihue	12.192	608	4986,9	24	196,9	24	196,9
Ránquil	6.261	312	4983,2	9	143,7	9	143,7
San Carlos	56.252	3161	5619,4	278	494,2	278	494,2
San Fabián	4.654	227	4877,5	21	451,2	21	451,2
San Ignacio	16.624	749	4505,5	29	174,4	29	174,4
San Nicolás	12.172	702	5767,3	38	312,2	38	312,2
Treguaco	5.696	326	5723,3	18	316,0	17	298,5
Yungay	18.596	839	4511,7	52	279,6	51	274,3
Desconocido	-	20	-	1	-	1	-
Total	511.551	30646	5990,8	1369	267,6	1366	267,0

Datos provisorios al 11-04-2021

*Se contabilizan todos los casos con información completa de comuna de residencia y semana epidemiológica de inicio de síntomas (o de notificación en casos asintomáticos). Datos faltantes se excluyen del análisis. Dado que en la mayoría de los casos los síntomas anteceden la confirmación diagnóstica, los casos presentados en semanas epidemiológicas anteriores pueden aumentar en base a fecha de inicio de síntomas. Los casos desconocidos son reportados en base a la región de notificación o de toma de muestra, y no necesariamente residen en ella.

Tasa de incidencia por 100.000 habitantes. Fuente: Sistema de notificación EPIVIGILA, Dpto. de Epidemiología, DIPLAS-MINSAL.

Figura 25. Curva epidémica de casos COVID-19 según comuna de residencia, región del Ñuble, al 11 de abril de 2021 (casos activos en azul oscuro).

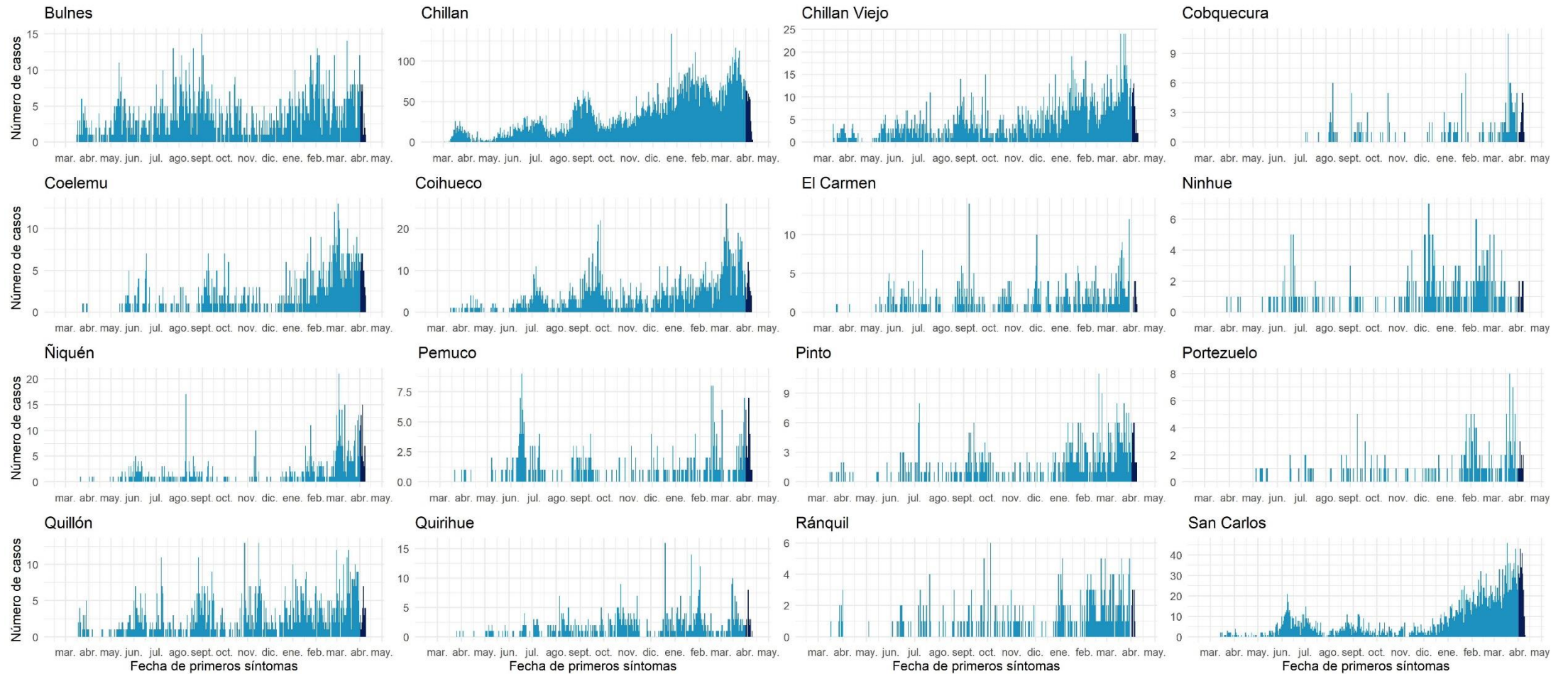

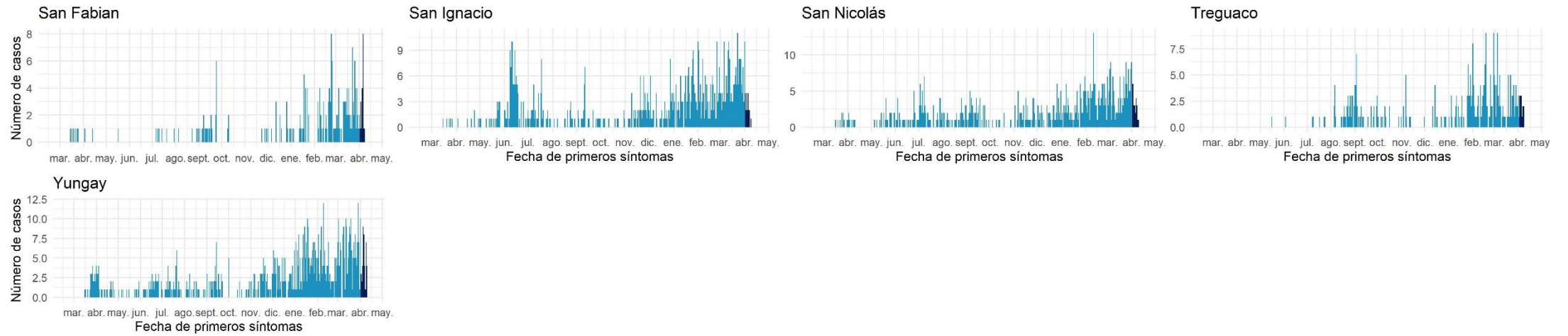

Datos provisionarios al 11-04-2021

Fuente: Sistema de notificación EPIVIGILA, Dpto. de Epidemiología, DIPLAS-MINSAL.

Biobío

Tabla 15. Tabla resumen de indicadores comunales y casos de COVID-19 según semana epidemiológica por fecha de inicio de síntomas, notificación o toma de muestra y comuna de residencia. Región de Biobío, al 11 de abril de 2021.

Comuna	Población	Número de Casos Acumulados	Tasa incidencia acumulada	Número de Casos Actuales	Tasa de Incidencia Actual	Número de Casos Activos	Tasa de Incidencia Activos
Alto Biobío	6.775	342	5048,0	19	280,4	19	280,4
Antuco	4.306	213	4946,6	16	371,6	16	371,6
Arauco	38.679	3705	9578,8	185	478,3	185	478,3
Cabrero	30.725	2069	6733,9	177	576,1	177	576,1
Cañete	37.003	2680	7242,7	74	200,0	74	200,0
Chiguayante	91.180	7179	7873,4	279	306,0	277	303,8
Concepción	238.092	17928	7529,9	792	332,6	790	331,8
Contulmo	6.330	320	5055,3	10	158,0	10	158,0
Coronel	125.829	11661	9267,3	419	333,0	416	330,6
Curanilahue	33.892	3157	9314,9	89	262,6	89	262,6
Florida	11.841	739	6241,0	42	354,7	42	354,7
Hualpén	97.273	8505	8743,4	461	473,9	461	473,9
Hualqui	26.201	2034	7763,1	114	435,1	114	435,1
Laja	23.873	1636	6852,9	121	506,8	121	506,8
Lebu	27.100	1418	5232,5	28	103,3	27	99,6
Los Álamos	22.524	1513	6717,3	59	261,9	59	261,9
Los Ángeles	218.515	14146	6473,7	966	442,1	963	440,7
Lota	45.750	4771	10428,4	169	369,4	169	369,4
Mulchén	31.041	2042	6578,4	149	480,0	149	480,0
Nacimiento	27.944	1704	6097,9	122	436,6	121	433,0
Negrete	10.429	803	7699,7	41	393,1	41	393,1
Penco	49.865	4263	8549,1	214	429,2	214	429,2
Quilaco	4.179	186	4450,8	9	215,4	9	215,4
Quilleco	10.032	570	5681,8	57	568,2	57	568,2
San Pedro de la Paz	145.906	10319	7072,4	480	329,0	478	327,6
San Rosendo	3.611	227	6286,3	6	166,2	6	166,2
Santa Bárbara	14.592	639	4379,1	28	191,9	28	191,9
Santa Juana	14.779	783	5298,1	60	406,0	60	406,0
Talcahuano	158.345	13321	8412,6	601	379,6	599	378,3
Tirúa	11.019	802	7278,3	4	36,3	4	36,3
Tome	58.729	4228	7199,2	140	238,4	140	238,4
Tucapel	15.205	757	4978,6	48	315,7	48	315,7
Yumbel	22.132	1262	5702,2	59	266,6	59	266,6
Desconocido	-	377	-	80	-	80	-
Total	1.663.696	126299	7591,5	6118	367,7	6102	366,8

Datos provisorios al 11-04-2021

*Se contabilizan todos los casos con información completa de comuna de residencia y semana epidemiológica de inicio de síntomas (o de notificación en casos asintomáticos). Datos faltantes se excluyen del análisis. Dado que en la mayoría de los casos los síntomas anteceden la confirmación diagnóstica, los casos presentados en semanas epidemiológicas anteriores pueden aumentar en base a fecha de inicio de síntomas. Los casos desconocidos son reportados en base a la región de notificación o de toma de muestra, y no necesariamente residen en ella.

Tasa de incidencia por 100.000 habitantes.

Fuente: Sistema de notificación EPIVIGILA, Dpto. de Epidemiología, DIPLAS-MINSAL.

Figura 26. Curva epidémica de casos COVID-19 según comuna de residencia, región del Biobío, al 11 de abril de 2021 (casos activos en azul oscuro).

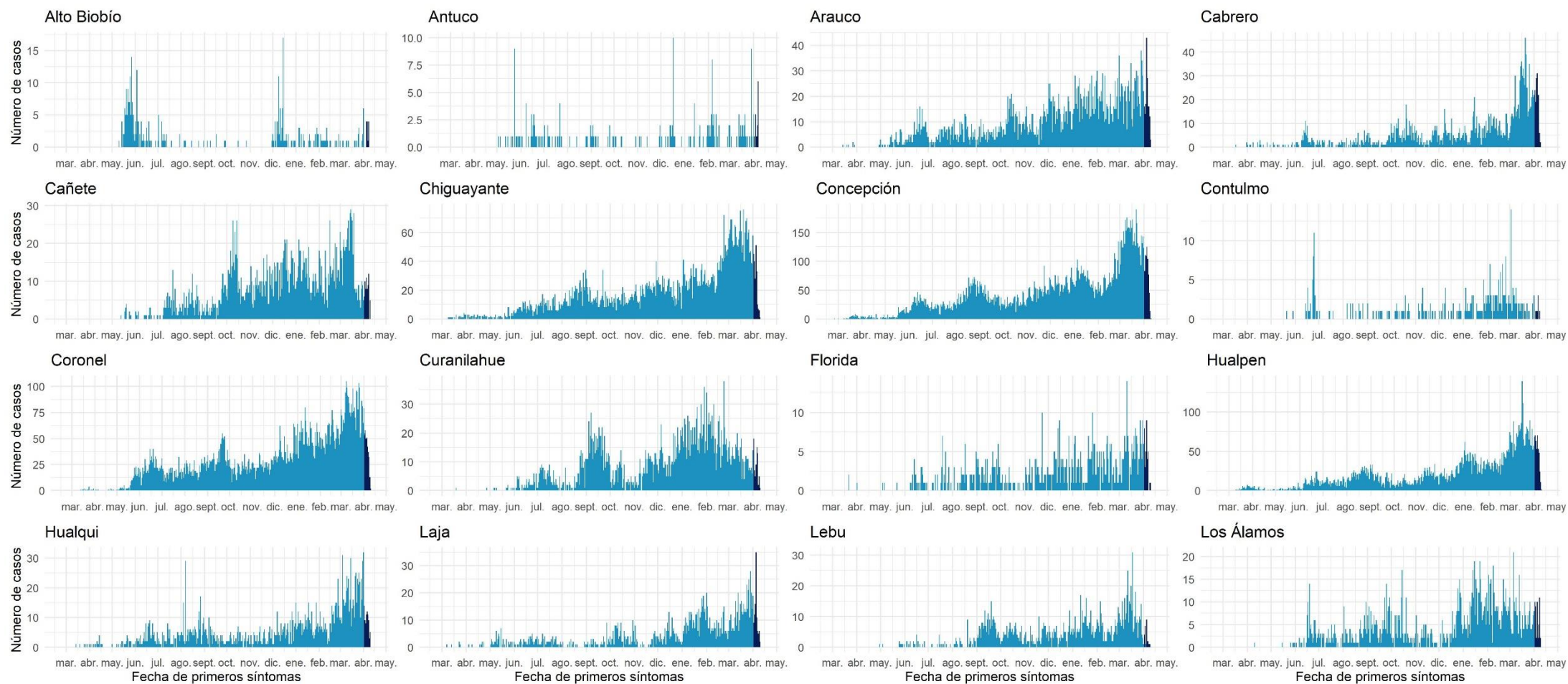

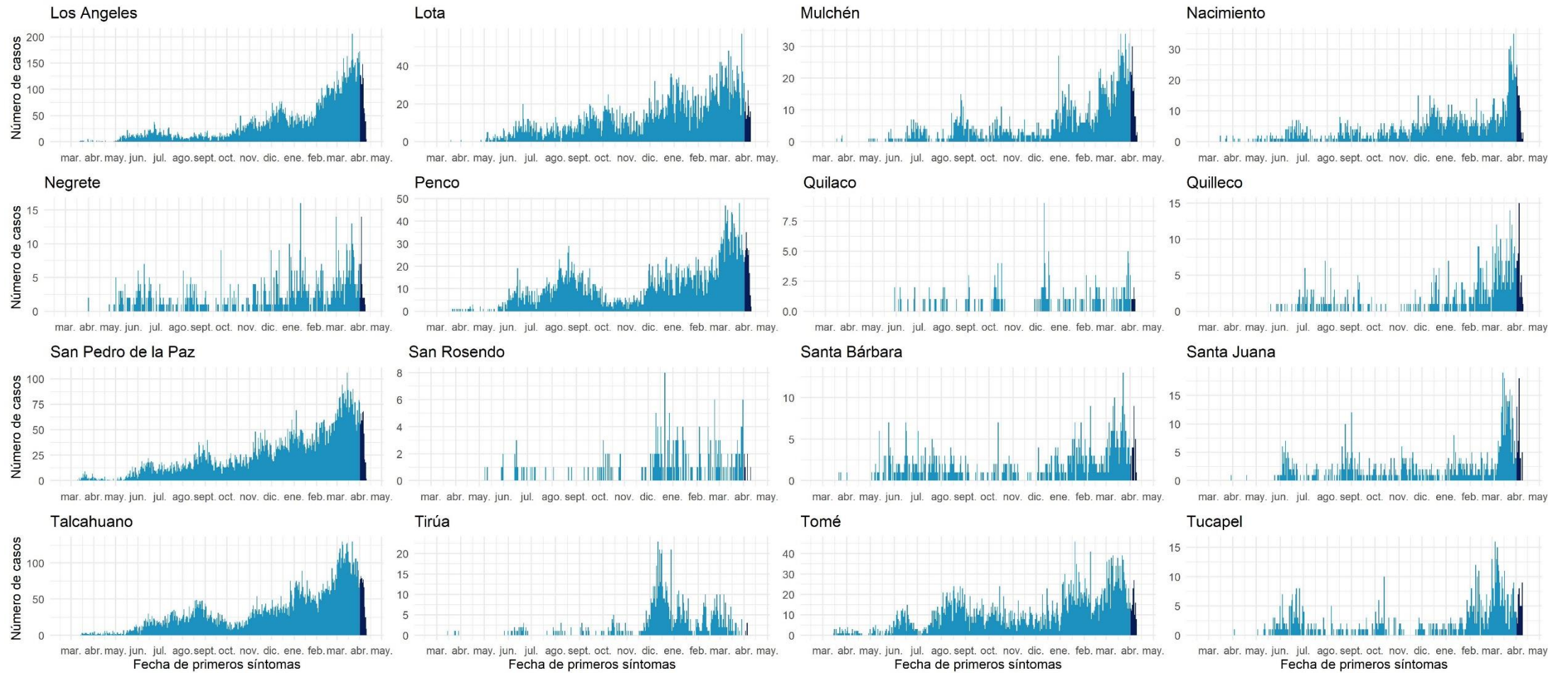

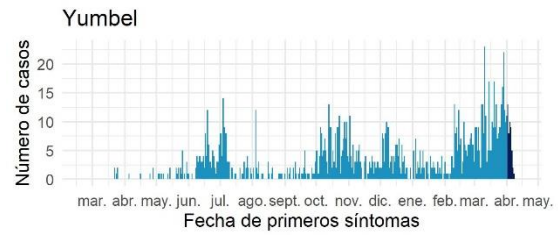

Datos provisorios al 11-04-2021

Fuente: Sistema de notificación EPIVIGILA, Dpto. de Epidemiología, DIPLAS-MINSAL.

Araucanía

Tabla 16. Tabla resumen de indicadores comunales y casos de COVID-19 según semana epidemiológica por fecha de inicio de síntomas, notificación o toma de muestra y comuna de residencia. Región de La Araucanía, al 11 de abril de 2021.

Comuna	Población	Número de Casos Acumulados	Tasa incidencia acumulada	Número de Casos Actuales	Tasa de Incidencia Actual	Número de Casos Activos	Tasa de Incidencia Activos
Angol	56.058	3696	6593,2	228	406,7	228	406,7
Carahue	25.486	1623	6368,2	62	243,3	62	243,3
Cholchol	12.341	793	6425,7	26	210,7	26	210,7
Collipulli	26.148	1995	7629,6	76	290,7	76	290,7
Cunco	18.055	1185	6563,3	77	426,5	76	420,9
Curacautín	18.178	686	3773,8	56	308,1	56	308,1
Curarrehue	7.802	439	5626,8	41	525,5	41	525,5
Ercilla	8.458	746	8820,1	38	449,3	38	449,3
Freire	25.446	1663	6535,4	82	322,3	82	322,3
Galvarino	12.633	1298	10274,7	81	641,2	81	641,2
Gorbea	15.148	823	5433,1	56	369,7	55	363,1
Lautaro	40.746	2620	6430,1	167	409,9	167	409,9
Loncoche	24.739	1342	5424,6	42	169,8	42	169,8
Lonquimay	11.049	515	4661,1	16	144,8	16	144,8
Los Sauces	7.517	508	6758,0	11	146,3	11	146,3
Lumaco	10.050	852	8477,6	41	408,0	41	408,0
Melipeuco	6.265	333	5315,2	27	431,0	27	431,0
Nueva Imperial	33.777	2026	5998,2	84	248,7	84	248,7
Padre Las Casas	82.110	6114	7446,1	312	380,0	312	380,0
Perquenco	7.223	682	9442,1	19	263,0	19	263,0
Pitrufquén	26.096	1683	6449,3	92	352,5	92	352,5
Pucón	29.782	1568	5264,9	66	221,6	65	218,3
Purén	12.188	654	5365,9	39	320,0	39	320,0
Renaico	10.833	818	7551,0	54	498,5	54	498,5
Saavedra	12.793	1050	8207,6	16	125,1	16	125,1
Temuco	302.931	21752	7180,5	1209	399,1	1209	399,1
Teodoro Schmidt	15.786	748	4738,4	31	196,4	31	196,4
Toltén	10.055	615	6116,4	15	149,2	15	149,2
Traiguén	19.314	1190	6161,3	88	455,6	88	455,6
Victoria	35.467	2145	6047,9	58	163,5	58	163,5
Vilcún	30.766	2153	6998,0	136	442,0	136	442,0
Villarrica	59.103	3145	5321,2	100	169,2	100	169,2
Desconocido	-	169	-	149	-	149	-
Total	1.014.343	67629	6667,3	3595	354,4	3592	354,1

Datos provisorios al 11-04-2021

*Se contabilizan todos los casos con información completa de comuna de residencia y semana epidemiológica de inicio de síntomas (o de notificación en casos asintomáticos). Datos faltantes se excluyen del análisis. Dado que en la mayoría de los casos los síntomas anteceden la confirmación diagnóstica, los casos presentados en semanas epidemiológicas anteriores pueden aumentar en base a fecha de inicio de síntomas. Los casos desconocidos son reportados en base a la región de notificación o de toma de muestra, y no necesariamente residen en ella.

Tasa de incidencia por 100.000 habitantes.

Fuente: Sistema de notificación EPIVIGILA, Dpto. de Epidemiología, DIPLAS-MINSAL.

Figura 27. Curva epidémica de casos COVID-19 según comuna de residencia, región de la Araucanía, al 11 de abril de 2021 (casos activos en azul oscuro).

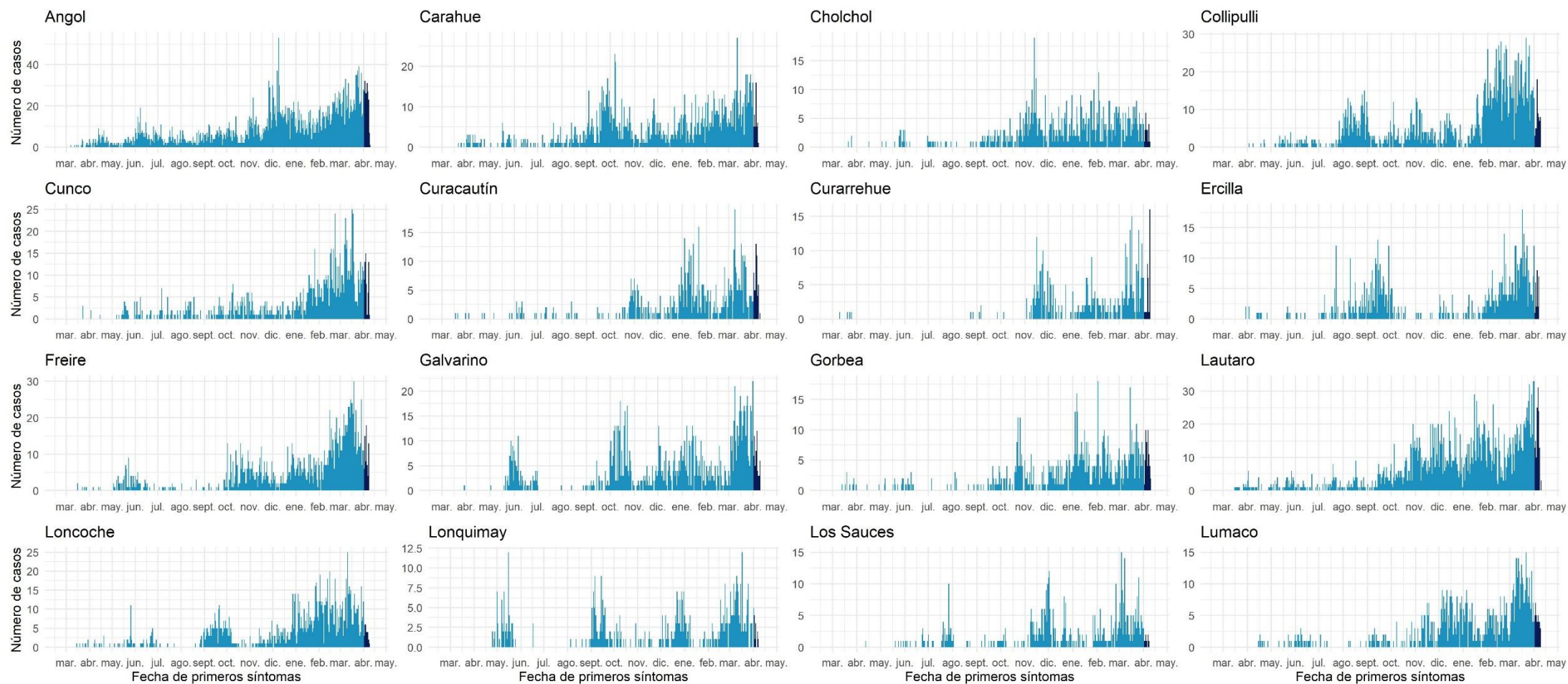

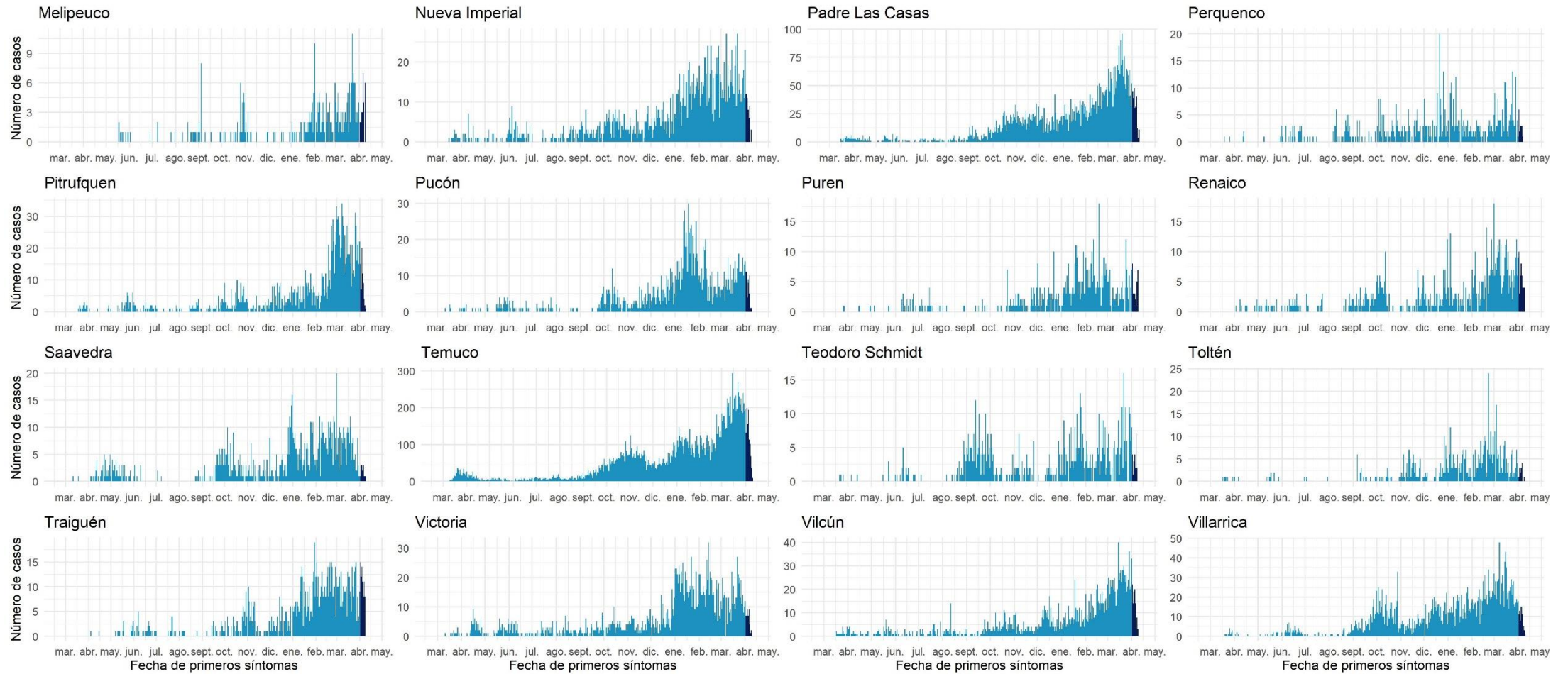

Datos provisionales al 11-04-2021

Fuente: Sistema de notificación EPIVIGILA, Dpto. de Epidemiología, DIPLAS-MINSAL.

Los Ríos

Tabla 17. Tabla resumen de indicadores comunales y casos de COVID-19 según semana epidemiológica por fecha de inicio de síntomas, notificación o toma de muestra y comuna de residencia. Región de Los Ríos, al 11 de abril de 2021.

Comuna	Población	Número de Casos Acumulados	Tasa incidencia acumulada	Número de Casos Actuales	Tasa de Incidencia Actual	Número de Casos Activos	Tasa de Incidencia Activos
Corral	5.447	422	7747,4	20	367,2	20	367,2
Futrono	15.261	1453	9521,0	67	439,0	67	439,0
La Unión	39.538	3746	9474,4	178	450,2	178	450,2
Lago Ranco	10.292	798	7753,6	36	349,8	36	349,8
Lanco	17.652	1425	8072,7	100	566,5	100	566,5
Los Lagos	20.518	1726	8412,1	87	424,0	86	419,1
Máfil	7.389	693	9378,8	65	879,7	65	879,7
Mariquina	23.250	1588	6830,1	184	791,4	184	791,4
Paillaco	20.798	1553	7467,1	75	360,6	75	360,6
Panguipulli	35.991	2547	7076,8	149	414,0	149	414,0
Río Bueno	32.925	2403	7298,4	149	452,5	149	452,5
Valdivia	176.774	15444	8736,6	622	351,9	622	351,9
Desconocido	-	-	55	-	13	-	13
Total	405.835	33853	8341,6	1745	430,0	1744	429,7

Datos provisorios al 11-04-2021

*Se contabilizan todos los casos con información completa de comuna de residencia y semana epidemiológica de inicio de síntomas (o de notificación en casos asintomáticos). Datos faltantes se excluyen del análisis. Dado que en la mayoría de los casos los síntomas anteceden la confirmación diagnóstica, los casos presentados en semanas epidemiológicas anteriores pueden aumentar en base a fecha de inicio de síntomas. Los casos desconocidos son reportados en base a la región de notificación o de toma de muestra, y no necesariamente residen en ella.

Figura 28. Curva epidémica de casos COVID-19 según comuna de residencia, región de Los Ríos, al 11 de abril de 2021 (casos activos en azul oscuro).

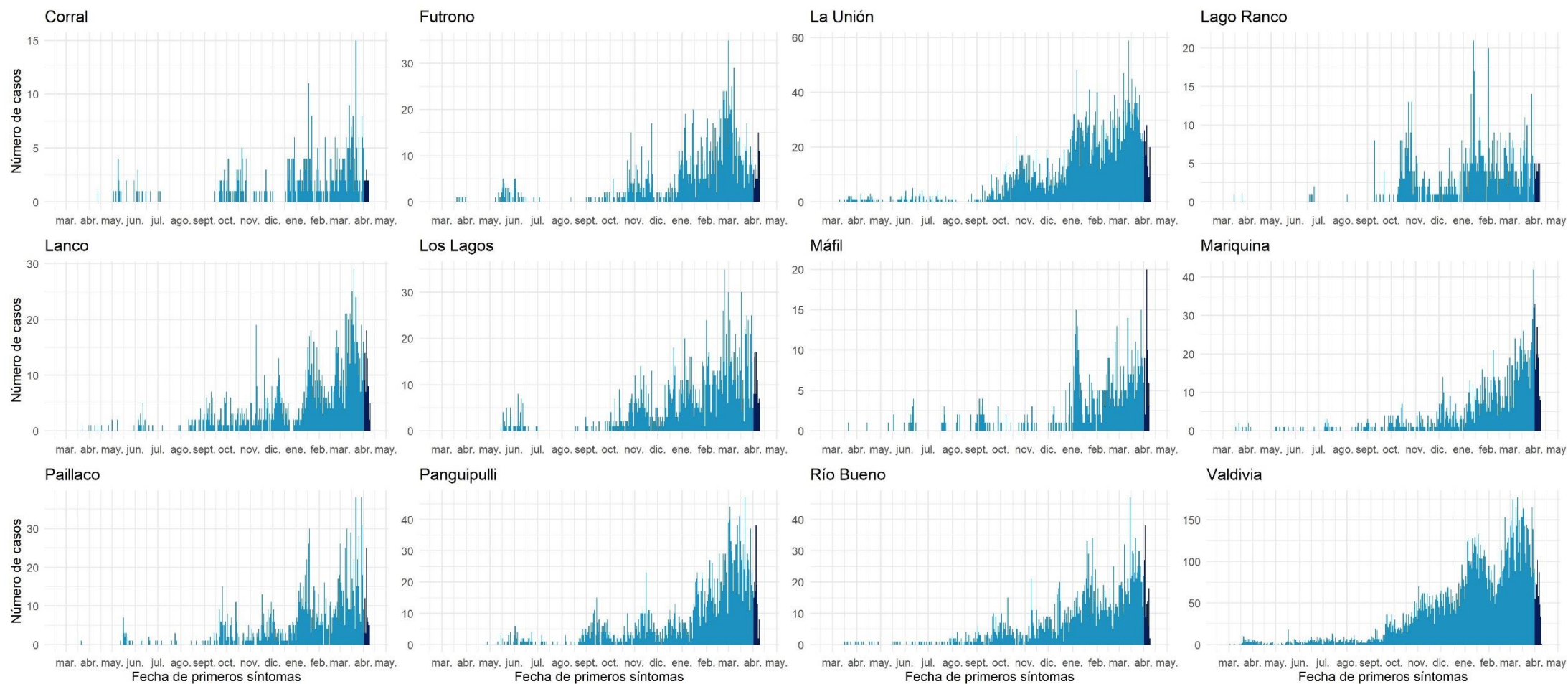

Datos provisorios al 11-04-2021

Fuente: Sistema de notificación EPIVIGILA, Dpto. de Epidemiología, DIPLAS-MINSAL.

Los Lagos

Tabla 18. Tabla resumen de indicadores comunales y casos de COVID-19 según semana epidemiológica por fecha de inicio de síntomas, notificación o toma de muestra y comuna de residencia. Región de Los Lagos, al 11 de abril de 2021.

Comuna	Población	Número de Casos Acumulados	Tasa incidencia acumulada	Número de Casos Actuales	Tasa de Incidencia Actual	Número de Casos Activos	Tasa de Incidencia Activos
Ancud	42.458	2852	6717,2	53	124,8	53	124,8
Calbuco	36.744	3832	10428,9	111	302,1	111	302,1
Castro	47.607	3006	6314,2	118	247,9	118	247,9
Chaitén	5.020	150	2988,0	1	19,9	1	19,9
Chonchi	16.013	1331	8312,0	54	337,2	54	337,2
Cochamó	4.006	340	8487,3	18	449,3	18	449,3
Curaco de Vélez	4.066	278	6837,2	11	270,5	11	270,5
Dalcahue	15.069	1151	7638,2	37	245,5	37	245,5
Fresia	12.656	1085	8573,0	26	205,4	26	205,4
Frutillar	20.223	1848	9138,1	79	390,6	79	390,6
Futaleufú	2.806	76	2708,5	1	35,6	1	35,6
Hualaihué	9.525	1015	10656,2	21	220,5	21	220,5
Llanquihue	18.621	1767	9489,3	24	128,9	24	128,9
Los Muermos	17.817	1808	10147,6	53	297,5	53	297,5
Maullín	14.894	2070	13898,2	46	308,8	46	308,8
Osorno	173.410	14503	8363,4	509	293,5	506	291,8
Palena	1.827	120	6568,1	1	54,7	1	54,7
Puerto Montt	269.398	23201	8612,2	609	226,1	609	226,1
Puerto Octay	9.192	714	7767,6	12	130,5	12	130,5
Puerto Varas	48.620	3411	7015,6	100	205,7	100	205,7
Puqueldón	4.201	313	7450,6	12	285,6	12	285,6
Purranque	21.080	1857	8809,3	77	365,3	77	365,3
Puyehue	11.787	816	6922,9	33	280,0	33	280,0
Queilén	5.543	315	5682,8	3	54,1	3	54,1
Quellón	29.309	2037	6950,1	25	85,3	25	85,3
Quemchi	8.783	639	7275,4	25	284,6	25	284,6
Quinchao	8.298	637	7676,5	11	132,6	11	132,6
Río Negro	14.275	1193	8357,3	50	350,3	50	350,3
San Juan de la Costa	7.639	981	12842,0	69	903,3	69	903,3
San Pablo	10.553	818	7751,4	46	435,9	46	435,9
Desconocido	-	147	-	15	-	15	-
Total	891.440	74311	8336,1	2250	252,4	2247	252,1

Datos provisorios al 11-04-2021

*Se contabilizan todos los casos con información completa de comuna de residencia y semana epidemiológica de inicio de síntomas (o de notificación en casos asintomáticos). Datos faltantes se excluyen del análisis. Dado que en la mayoría de los casos los síntomas anteceden la confirmación diagnóstica, los casos presentados en semanas epidemiológicas anteriores pueden aumentar en base a fecha de inicio de síntomas. Los casos desconocidos son reportados en base a la región de notificación o de toma de muestra, y no necesariamente residen en ella.

Tasa de incidencia por 100.000 habitantes.

Fuente: Sistema de notificación EPIVIGILA, Dpto. de Epidemiología, DIPLAS-MINSAL.

Figura 29. Curva epidémica de casos COVID-19 según comuna de residencia, región de Los Lagos, al 11 de abril de 2021 (casos activos en azul oscuro).

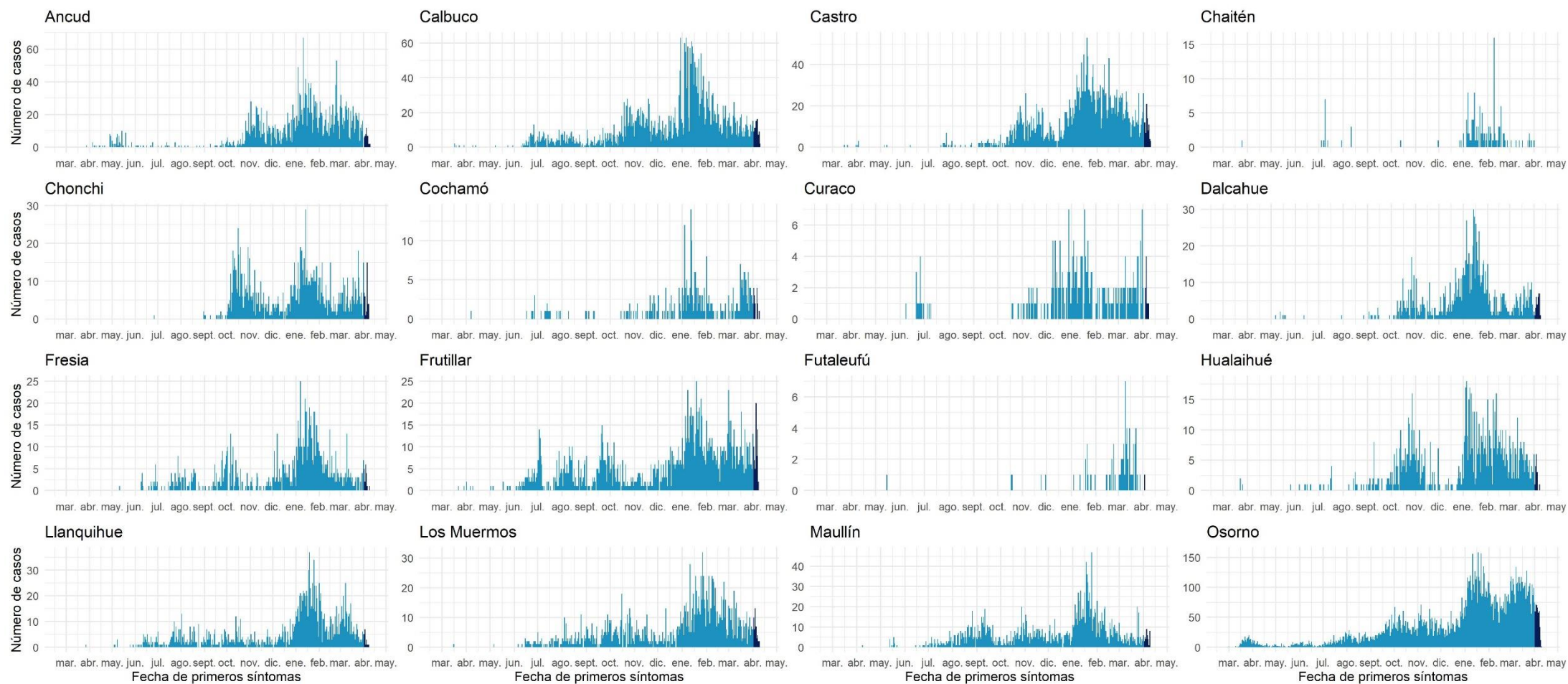

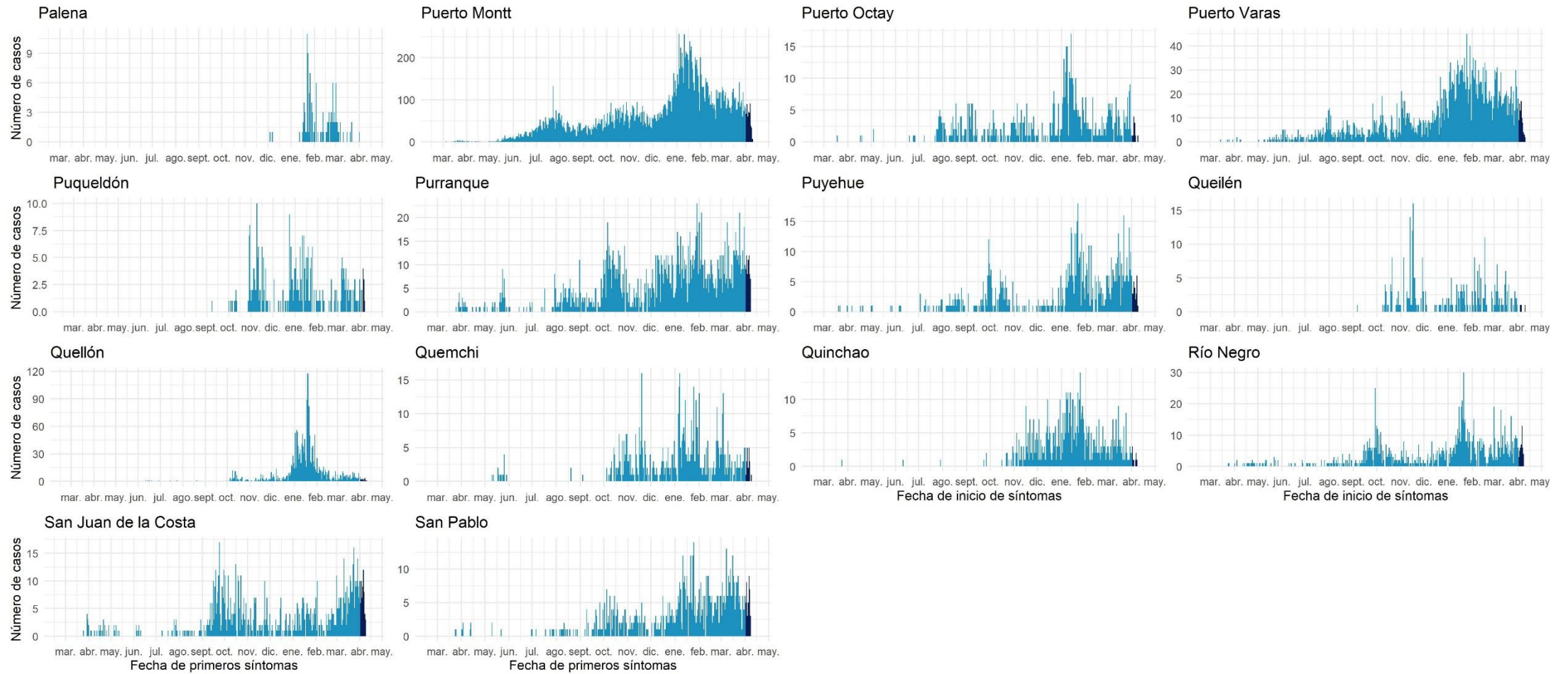

Datos provisionales al 11-04-2021

Fuente: Sistema de notificación EPIVIGILA, Dpto. de Epidemiología, DIPLAS-MINSAL.

Aisén

Tabla 19. Tabla resumen de indicadores comunales y casos de COVID-19 según semana epidemiológica por fecha de inicio de síntomas, notificación o toma de muestra y comuna de residencia. Región de Aisén, al 11 de abril de 2021.

Comuna	Población	Número de Casos Acumulados	Tasa incidencia acumulada	Número de Casos Actuales	Tasa de Incidencia Actual	Número de Casos Activos	Tasa de Incidencia Activos
Aisén	25.002	690	2759,8	38	152,0	38	152,0
Chile Chico	5.121	245	4784,2	19	371,0	19	371,0
Cisnes	5.828	203	3483,2	32	549,1	32	549,1
Cochrane	3.685	101	2740,8	0	0,0	0	0,0
Coyhaique	61.210	3110	5080,9	108	176,4	108	176,4
Guaitecas	1.599	163	10193,9	24	1500,9	24	1500,9
Lago Verde	920	18	1956,5	0	0,0	0	0,0
O'Higgins	661	10	1512,9	0	0,0	0	0,0
Río Ibáñez	2.699	79	2927,0	17	629,9	16	592,8
Tortel	572	4	699,3	0	0,0	0	0,0
Desconocido		-	2	-	0	-	0
Total	107.297	4625	4310,5	238	221,8	237	220,9

Datos provisorios al 11-04-2021

*Se contabilizan todos los casos con información completa de comuna de residencia y semana epidemiológica de inicio de síntomas (o de notificación en casos asintomáticos). Datos faltantes se excluyen del análisis. Dado que en la mayoría de los casos los síntomas anteceden la confirmación diagnóstica, los casos presentados en semanas epidemiológicas anteriores pueden aumentar en base a fecha de inicio de síntomas. Los casos desconocidos son reportados en base a la región de notificación o de toma de muestra, y no necesariamente residen en ella.

Tasa de incidencia por 100.000 habitantes.

Fuente: Sistema de notificación EPIVIGILA, Dpto. de Epidemiología, DIPLAS-MINSAL.

Figura 30. Curva epidémica de casos COVID-19 según comuna de residencia, región de Aisén, al 11 de abril de 2021 (casos activos en azul oscuro).

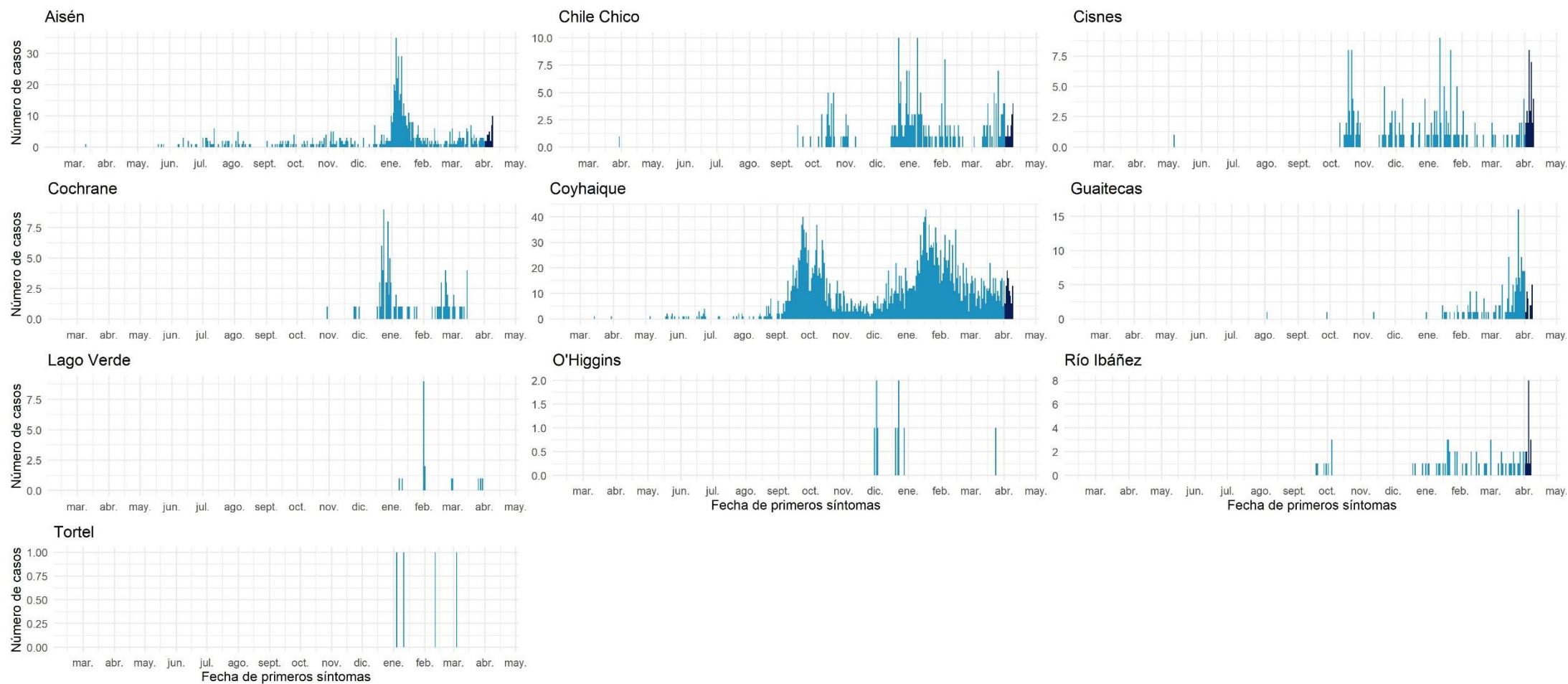

Datos provisionarios al 11-04-2021

Fuente: Sistema de notificación EPIVIGILA, Dpto. de Epidemiología, DIPLAS-MINSAL.

Magallanes y la Antártica Chilena

Tabla 20. Tabla resumen de indicadores comunales y casos de COVID-19 según semana epidemiológica por fecha de inicio de síntomas, notificación o toma de muestra y comuna de residencia. Región de Magallanes y la Antártica Chilena, al 11 de abril de 2021.

Comuna	Población	Número de Casos Acumulados	Tasa incidencia acumulada	Número de Casos Actuales	Tasa de Incidencia Actual	Número de Casos Activos	Tasa de Incidencia Activos
Antártica	137	58	42335,8	0	0,0	0	0,0
Cabo de Hornos	1.983	356	17952,6	0	0,0	0	0,0
Laguna Blanca	264	9	3409,1	0	0,0	0	0,0
Natales	23.782	4168	17525,9	46	193,4	46	193,4
Porvenir	7.323	881	12030,6	8	109,2	8	109,2
Primavera	694	58	8357,3	1	144,1	1	144,1
Punta Arenas	141.984	20530	14459,4	404	284,5	403	283,8
Río Verde	211	10	4739,3	1	473,9	1	473,9
San Gregorio	681	66	9691,6	1	146,8	1	146,8
Timaukel	282	39	13829,8	0	0,0	0	0,0
Torres del Paine	1.021	14	1371,2	0	0,0	0	0,0
Desconocido	-	46	-	1	-	1	-
Total	178.362	26235	14708,9	462	259,0	461	258,5

Datos provisorios al 11-04-2021

*Se contabilizan todos los casos con información completa de comuna de residencia y semana epidemiológica de inicio de síntomas (o de notificación en casos asintomáticos). Datos faltantes se excluyen del análisis. Dado que en la mayoría de los casos los síntomas anteceden la confirmación diagnóstica, los casos presentados en semanas epidemiológicas anteriores pueden aumentar en base a fecha de inicio de síntomas. Los casos desconocidos son reportados en base a la región de notificación o de toma de muestra, y no necesariamente residen en ella.

Tasa de incidencia por 100.000 habitantes.

Fuente: Sistema de notificación EPIVIGILA, Dpto. de Epidemiología, DIPLAS-MINSAL.

Figura 31. Curva epidémica de casos COVID-19 según comuna de residencia, región de Magallanes, al 11 de abril de 2021 (casos activos en azul oscuro).

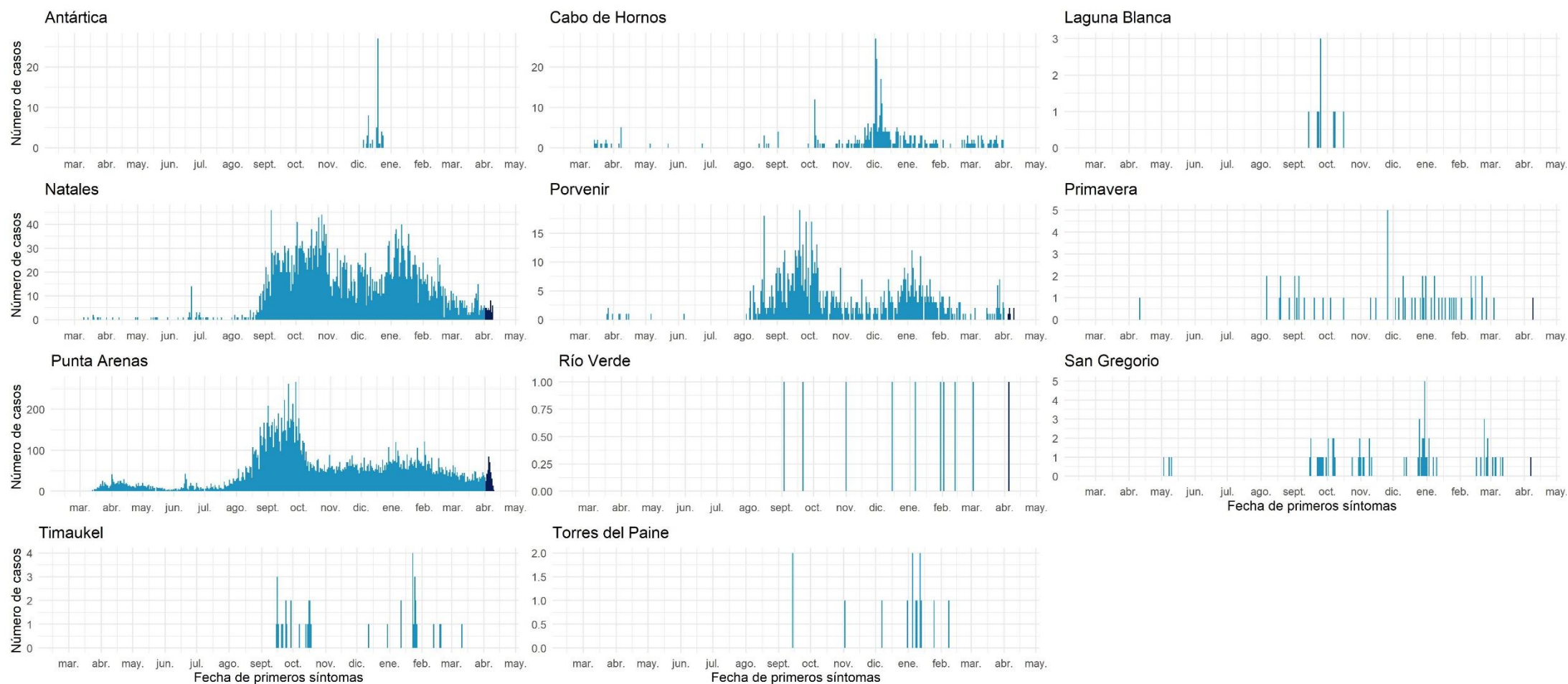

Datos provisionales al 11-04-2021

Fuente: Sistema de notificación EPIVIGILA, Dpto. de Epidemiología, DIPLAS-MINSAL.

REFERENCIAS

- Paules, C. I., Marston, H. D., & Fauci, A. S. (2020). Coronavirus infections—more than just the common cold. *Jama*, 323(8), 707-708.
- OMS. (2020). WHO, situation report 1. Disponible en línea en https://www.who.int/docs/default-source/coronaviruse/situation-reports/20200121-sitrep-1-2019-ncov.pdf?sfvrsn=20a99c10_4
- OMSb. (2020). Naming the coronavirus disease (COVID-19) and the virus that causes it. Disponible en línea en [https://www.who.int/emergencies/diseases/novel-coronavirus-2019/technical-guidance/naming-the-coronavirus-disease-\(covid-2019\)-and-the-virus-that-causes-it](https://www.who.int/emergencies/diseases/novel-coronavirus-2019/technical-guidance/naming-the-coronavirus-disease-(covid-2019)-and-the-virus-that-causes-it)
- OMSc. (2020). WHO, situation report – 11. Disponible en línea en https://www.who.int/docs/default-source/coronaviruse/situation-reports/20200131-sitrep-11-ncov.pdf?sfvrsn=de7c0f7_4
- OMSd. (2020). WHO, situation report – 51. Disponible en línea en https://www.who.int/docs/default-source/coronaviruse/situation-reports/20200311-sitrep-51-covid-19.pdf?sfvrsn=1ba62e57_10
- OMSe. (2020). Coronavirus disease (COVID-19) Pandemic. Disponible en línea en <https://www.who.int/emergencies/diseases/novel-coronavirus-2019>
- Corey, G. (1995). *Serie Vigilancia 1: Vigilancia Epidemiológica*. Centro Panamericano de Ecología Humana y Salud. Metepec, México.
- García Pérez, C., & Alfonso Aguilar, P. (2013). Vigilancia epidemiológica en salud. *Revista Archivo Médico de Camagüey*, 17(6), 121-128.

ANEXOS

Calendario epidemiológico

- Semana 9: 23 al 29 de febrero 2020.
- Semana 10: 1 al 7 de marzo.
- Semana 11: 8 al 21 de marzo.
- Semana 12: 15 al 21 de marzo.
- Semana 13: 22 al 01 de abril.
- Semana 14: 29 de marzo al 4 de abril.
- Semana 15: 5 al 11 de abril.
- Semana 16: 12 al 18 de abril.
- Semana 17: 19 al 25 de abril.
- Semana 18: 26 de abril al 2 de mayo.
- Semana 19: 3 al 9 de mayo.
- Semana 20: 10 al 16 de mayo.
- Semana 21: 17 al 23 de mayo.
- Semana 22: 24 al 30 de mayo.
- Semana 23: 31 de mayo al 6 de junio.
- Semana 24: 7 al 13 de junio.
- Semana 25: 14 al 20 de junio.
- Semana 26: 21 al 27 de junio.
- Semana 27: 28 de junio al 4 de julio.
- Semana 28: 5 al 11 de julio.
- Semana 29: 12 al 18 de julio.
- Semana 30: 19 al 25 de julio.
- Semana 31: 26 de julio al 1 de agosto.
- Semana 32: 2 al 8 de agosto.
- Semana 33: 9 al 15 de agosto.
- Semana 34: 16 al 22 de agosto.
- Semana 35: 23 al 29 de agosto.
- Semana 36: 30 de agosto al 5 de septiembre.
- Semana 37: 6 al 12 de septiembre.
- Semana 38: 13 al 19 de septiembre.
- Semana 39: 20 al 26 de septiembre.
- Semana 40: 27 de septiembre al 3 de octubre.
- Semana 41: 4 al 10 de octubre.
- Semana 42: 11 al 17 de octubre.
- Semana 43: 18 al 24 de octubre.

- Semana 44: 25 al 31 de octubre.
- Semana 45: 1 al 7 de noviembre.
- Semana 46: 8 al 14 de noviembre.
- Semana 47: 15 al 21 de noviembre.
- Semana 48: 22 al 28 de noviembre.
- Semana 49: 29 de noviembre al 5 de diciembre.
- Semana 50: 6 al 12 de diciembre.
- Semana 51: 13 al 19 de diciembre.
- Semana 52: 20 al 26 de diciembre.
- Semana 53: 27 de diciembre 2020 al 2 de enero 2021.
- Semana 1: 3 al 9 de enero.
- Semana 2: 10 al 16 de enero.
- Semana 3: 17 al 23 de enero.
- Semana 4: 24 al 30 de enero.
- Semana 5: 31 de enero al 6 de febrero.
- Semana 6: 7 al 13 de febrero.
- Semana 7: 14 al 20 de febrero.
- Semana 8: 21 al 27 de febrero.
- Semana 9: 28 de febrero al 6 de marzo.
- Semana 10: 7 al 13 de marzo.
- Semana 11: 14 al 20 de marzo.
- Semana 12: 21 al 27 de marzo.
- Semana 13: 01 de abril al 3 de abril.
- Semana 14: 04 al 10 de abril.
- Semana 15: 11 al 17 de abril.

Datos asociados a figuras.

Tabla 21. Datos asociados a Figura 11.

Signos / Síntoma	Hospitalizados		Sin Hospitalización	
	N°	%	N°	%
Tos	58.258	56,8	505.598	43,8
Mialgia	44.742	43,6	537.123	46,5
Fiebre	42.784	41,7	309.510	26,8
Cefalea	38.520	37,5	610.834	52,9
Disnea	35.039	34,1	78.292	6,8
Odinofagia	19.512	19	356.000	30,8
Dolor torácico	10.178	9,9	68.594	5,9
Otros	9.903	9,6	119.986	10,4
Taquipnea	9.673	9,4	5.991	0,5
Diarrea	9.482	9,2	115.233	10
Dolor abdominal	6.237	6,1	56.421	4,9
Anosmia*	6.103	5,9	183.014	15,9
Ageusia*	5.336	5,2	143.868	12,5
Postración	1.669	1,6	3.777	0,3
Cianosis	1.298	1,3	490	0

Tabla 22. Datos asociados a Figura 12.

Comorbilidades	Hospitalizados		Sin Hospitalización	
	N°	%	N°	%
Hipertensión Arterial	38.336	37,4	114.508	9,9
Diabetes	23.593	23	56.420	4,9
Otra	14.528	14,2	69.997	6,1
Obesidad	6.967	6,8	26.605	2,3
Enfermedad Pulmonar Crónica	4.671	4,6	5.763	0,5
Enfermedad Renal Crónica	4.099	4	4.063	0,4
Asma	3.720	3,6	32.579	2,8
Enfermedad Cardiovascular	3.677	3,6	5.852	0,5
Cardiopatía Crónica	3.666	3,6	5.110	0,4
Inmunocomprometido	2.283	2,2	4.026	0,3
Enfermedad Neurológica Crónica	2.219	2,2	2.953	0,3
Enfermedad Hepática Crónica	1.017	1	736	0,1