

INFORME CAMPAÑA INFLUENZA 2020 – PRELIMINAR VACUNACIÓN INFANTIL Y ESCOLAR

Emitido el 09 de junio de 2020

El presente informe contiene información elaborada con datos extraídos del Registro Nacional de Inmunizaciones al 08 de junio de 2020.

La población objetivo de los grupos de riesgo infantil y escolar se muestran en la Tabla 1.

Tabla 1: Población Objetivo

| Región / Comuna | Niños de 6m a 5a | Escolares de 1° a 5° básico | Población Infantil Total |
|--------------------------------|------------------|-----------------------------|--------------------------|
| Total País | 1.331.399 | 1.280.533 | 2.611.932 |
| Arica y Parinacota | 18.252 | 18.812 | 37.064 |
| Tarapacá | 31.917 | 29.046 | 60.963 |
| Antofagasta | 52.584 | 48.677 | 101.261 |
| Atacama | 24.134 | 24.597 | 48.731 |
| Coquimbo | 58.647 | 61.862 | 120.509 |
| Valparaíso | 125.773 | 126.452 | 252.225 |
| Metropolitana | 559.783 | 498.213 | 1.057.996 |
| Libertador Bernardo O` Higgins | 67.046 | 68.545 | 135.591 |
| Maule | 77.828 | 76.299 | 154.127 |
| Ñuble | 32.020 | 33.225 | 65.245 |
| Bío-Bío | 109.195 | 111.672 | 220.867 |
| Araucanía | 70.216 | 72.084 | 142.300 |
| Los Ríos | 25.629 | 27.850 | 53.479 |
| Los Lagos | 59.379 | 63.388 | 122.767 |
| Aysén | 7.837 | 8.484 | 16.321 |
| Magallanes | 11.159 | 11.327 | 22.486 |
| Total País | 1.331.399 | 1.280.533 | 2.611.932 |

El avance y cobertura del grupo objetivo constituido por los escolares se presenta por ocurrencia; esto es, según la comuna o región donde se vacuna. Esto se justifica debido a que estas personas son vacunadas en sus lugares de estudio.

El avance y cobertura del grupo constituido por las niñas y niños de 6 meses a 5 años se presenta por residencia; esto es, según la comuna o región donde viven, independiente del lugar de vacunación.

Los datos a presentar están definidos de la siguiente forma:

Avance de vacunación: considera a las personas vacunadas; es decir, a las personas que han recibido una dosis única o primera dosis.

Cobertura de vacunación: considera el total de personas vacunadas con esquema completo de vacunación; esto es, que han recibido una dosis única o que han recibido una segunda dosis.

Total de dosis o vacunas administradas: considera las primeras y segundas dosis, más las dosis únicas.

Tablas 2, 2a: Avance de vacunación y Cobertura por Región y Grupo Objetivo

| País/Regiones | Avance Niños de 6m a 5a (1as dosis + únicas) | Avance Escolares de 1° a 5° básico (1as dosis + únicas) | Cobertura Niños de 6m a 5a (2as dosis + únicas) | Cobertura Escolares de 1° a 5° básico (2as dosis + únicas) |
|---------------------------|--|---|---|--|
| Total Nacional | 1.161.699 | 1.073.156 | 995.410 | 1.006.154 |
| Arica y Parinacota | 17.051 | 15.102 | 14.302 | 13.911 |
| Tarapacá | 27.550 | 24.434 | 23.884 | 22.746 |
| Antofagasta | 43.503 | 41.318 | 36.554 | 37.892 |
| Atacama | 21.375 | 22.617 | 19.562 | 21.885 |
| Coquimbo | 52.746 | 53.801 | 44.995 | 49.844 |
| Valparaíso | 110.503 | 108.660 | 93.943 | 100.277 |
| Metropolitana | 457.681 | 394.339 | 381.569 | 364.455 |
| Lib. Bdo O´Higgins | 63.848 | 60.765 | 57.496 | 59.185 |
| Maule | 75.389 | 72.013 | 67.377 | 69.878 |
| Ñuble | 30.241 | 29.241 | 27.617 | 28.124 |
| Biobío | 98.965 | 94.884 | 85.968 | 89.919 |
| Araucanía | 67.363 | 61.934 | 59.742 | 59.537 |
| Los Ríos | 24.396 | 23.649 | 21.116 | 22.170 |
| Los Lagos | 54.263 | 53.647 | 47.253 | 51.070 |
| Aysén | 7.398 | 7.386 | 6.843 | 7.040 |
| Magallanes | 9.421 | 9.366 | 7.183 | 8.221 |
| Sin Reporte de Residencia | 6 | - | 6 | - |

| País/Regiones | Avance Niños de 6m a 5a (1as dosis + únicas) | Avance Escolares de 1° a 5° básico (1as dosis + únicas) | Cobertura Niños de 6m a 5a (2as dosis + únicas) | Cobertura Escolares de 1° a 5° básico (2as dosis + únicas) |
|-----------------------|--|---|---|--|
| Total Nacional | 87,3% | 83,8% | 74,8% | 78,6% |
| Arica y Parinacota | 93,4% | 80,3% | 78,4% | 73,9% |
| Tarapacá | 86,3% | 84,1% | 74,8% | 78,3% |
| Antofagasta | 82,7% | 84,9% | 69,5% | 77,8% |
| Atacama | 88,6% | 92,0% | 81,1% | 89,0% |
| Coquimbo | 89,9% | 87,0% | 76,7% | 80,6% |
| Valparaíso | 87,9% | 85,9% | 74,7% | 79,3% |
| Metropolitana | 81,8% | 79,2% | 68,2% | 73,2% |
| Lib. Bdo O´Higgins | 95,2% | 88,6% | 85,8% | 86,3% |
| Maule | 96,9% | 94,4% | 86,6% | 91,6% |
| Ñuble | 94,4% | 88,0% | 86,2% | 84,6% |
| Biobío | 90,6% | 85,0% | 78,7% | 80,5% |
| Araucanía | 95,9% | 85,9% | 85,1% | 82,6% |
| Los Ríos | 95,2% | 84,9% | 82,4% | 79,6% |
| Los Lagos | 91,4% | 84,6% | 79,6% | 80,6% |
| Aysén | 94,4% | 87,1% | 87,3% | 83,0% |
| Magallanes | 84,4% | 82,7% | 64,4% | 72,6% |

Tabla 3, 3a: Avance y Cobertura de la Campaña según edad en el Grupo Niñas y Niños de 6 meses a 5 años

| Vacunación infantil con 1as dosis y únicas | | | | | | | |
|--|---------|---------|---------|---------|---------|---------|-----------|
| Edad (años): | 0 | 1 | 2 | 3 | 4 | 5 | total |
| Vacunados: | 111.783 | 189.708 | 184.211 | 197.484 | 214.764 | 220.325 | 1.118.275 |
| Pob.: Obj.: | 117.454 | 231.718 | 231.894 | 239.289 | 252.753 | 258.291 | 1.331.399 |
| Avance: | 95,2% | 81,9% | 79,4% | 82,5% | 85,0% | 85,3% | 84,0% |

| Vacunación infantil con 2as dosis y únicas | | | | | | | |
|--|---------|---------|---------|---------|---------|---------|-----------|
| Edad (años): | 0 | 1 | 2 | 3 | 4 | 5 | total |
| Vacunados: | 62.961 | 168.375 | 162.406 | 176.261 | 190.981 | 194.687 | 955.671 |
| Pob.: Obj.: | 117.454 | 231.718 | 231.894 | 239.289 | 252.753 | 258.291 | 1.331.399 |
| Cobertura: | 53,6% | 72,7% | 70,0% | 73,7% | 75,6% | 75,4% | 71,8% |

Gráfico 1, 1a: Avance y Cobertura de la Campaña según edad en el Grupo Niñas y Niños de 6 meses a 5 años

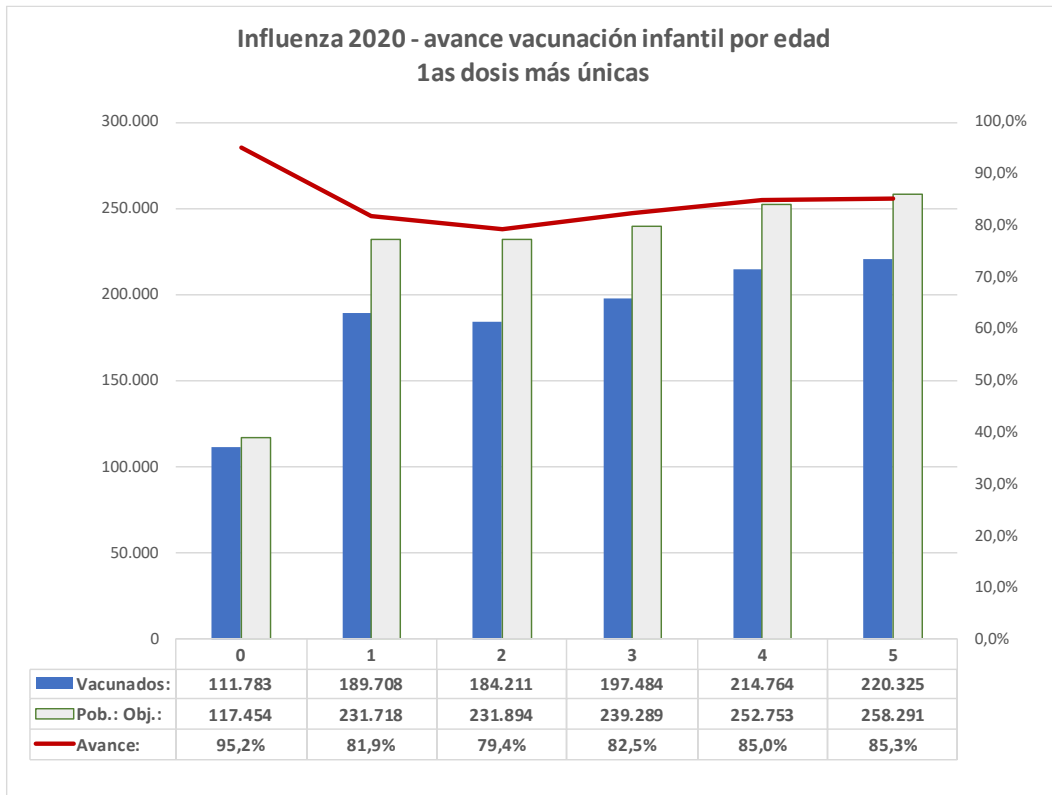

Influenza 2020 - cobertura vacunación infantil por edad 2as dosis más únicas



Tabla 4, 4a: Avance y Cobertura de la Campaña según edad en el Grupo Escolares de 1° a 5° básico

| Edad (años): | Vacunación escolar con 1as dosis y únicas | | | | | |
|--------------------|---|-----------|-----------|-----------|-----------|-----------|
| | 1° básico | 2° básico | 3° básico | 4° básico | 5° básico | total |
| Vacunados: | 183.639 | 206.943 | 216.031 | 220.669 | 245.874 | 1.073.156 |
| Pob.: Obj.: | 249.367 | 256.090 | 259.942 | 257.110 | 258.024 | 1.280.533 |
| Avance: | 73,6% | 80,8% | 83,1% | 85,8% | 95,3% | 83,8% |

| Edad (años): | Vacunación escolar con 2as dosis y únicas | | | | | |
|--------------------|---|-----------|-----------|-----------|-----------|-----------|
| | 1° básico | 2° básico | 3° básico | 4° básico | 5° básico | total |
| Vacunados: | 162.008 | 185.156 | 194.995 | 218.660 | 245.983 | 1.006.802 |
| Pob.: Obj.: | 249.367 | 256.090 | 259.942 | 257.110 | 258.024 | 1.280.533 |
| Cobertura: | 65,0% | 72,3% | 75,0% | 85,0% | 95,3% | 78,6% |

Gráfico 2, 2a: Avance y Cobertura de la Campaña según edad en el Grupo Escolares de 1° a 5° básico

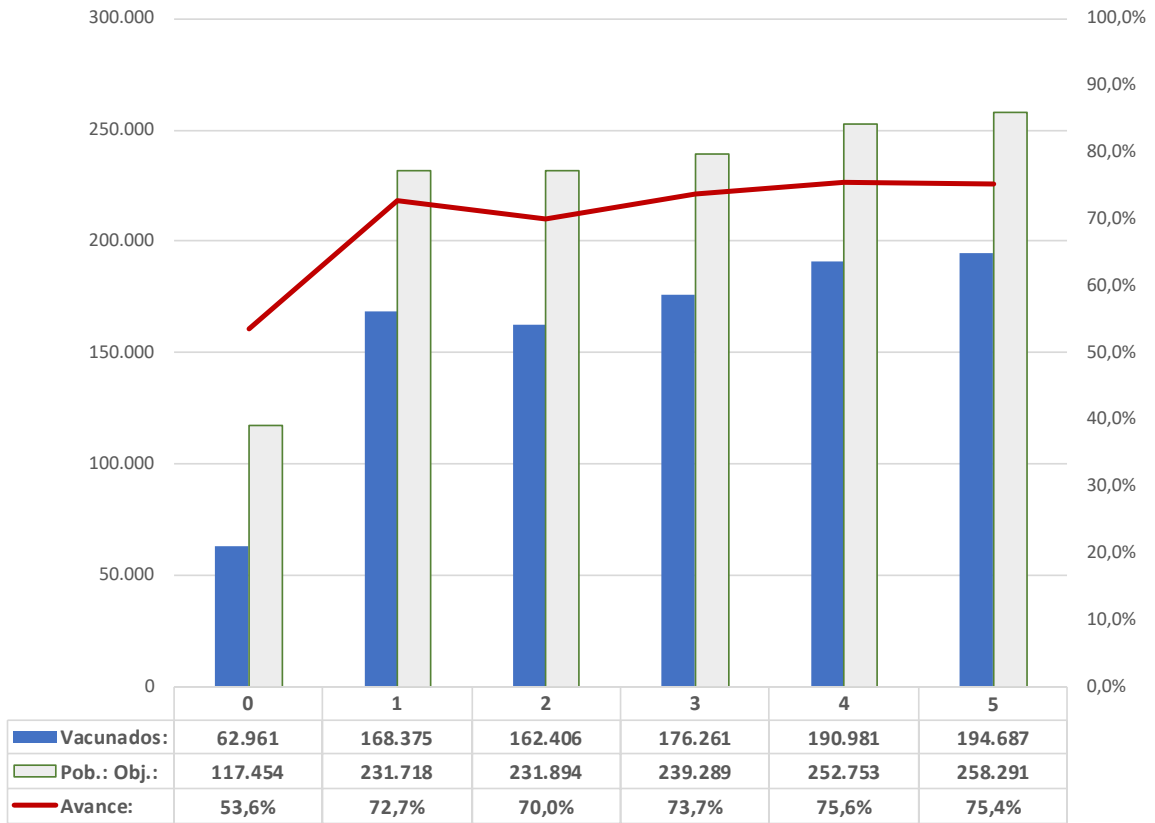
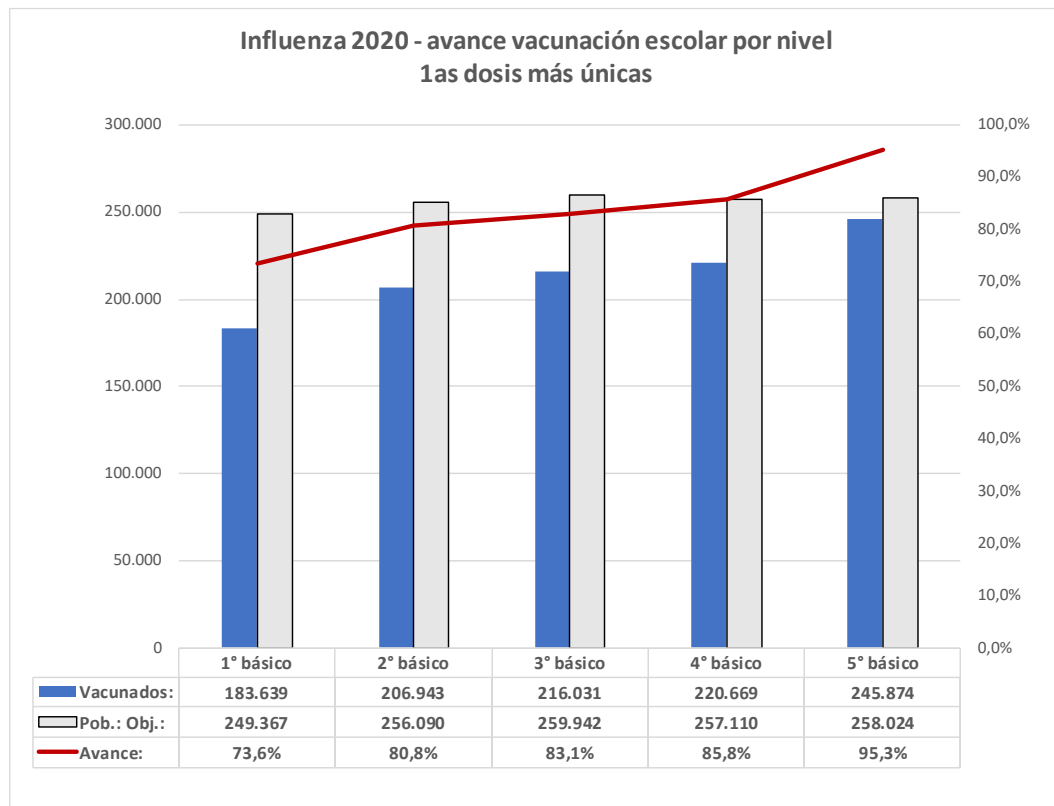



Gráfico 3: Avance acumulado de la vacunación Infantil y Escolar comparada con las campañas 2018 y 2019.



Gráfico 4: Avance acumulado de la vacunación Infantil y Escolar 2020 según dosis.

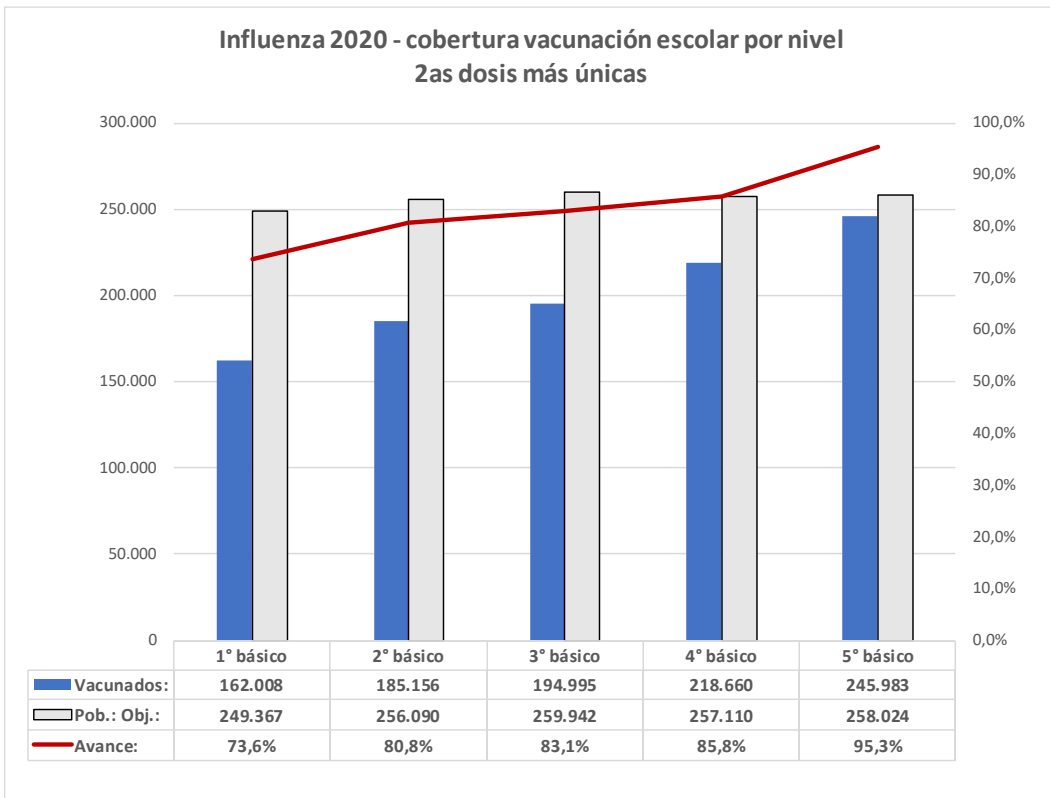
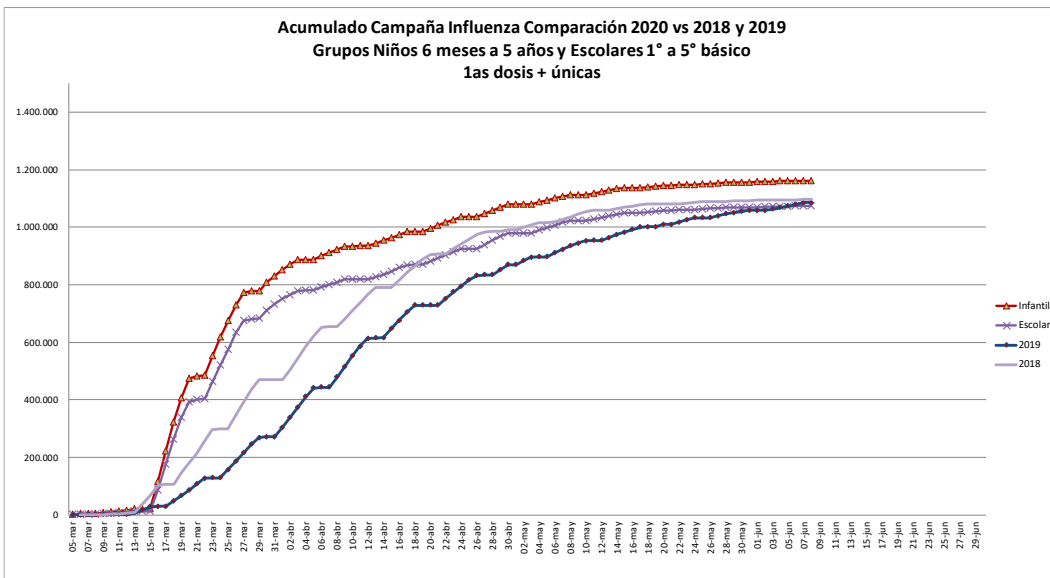
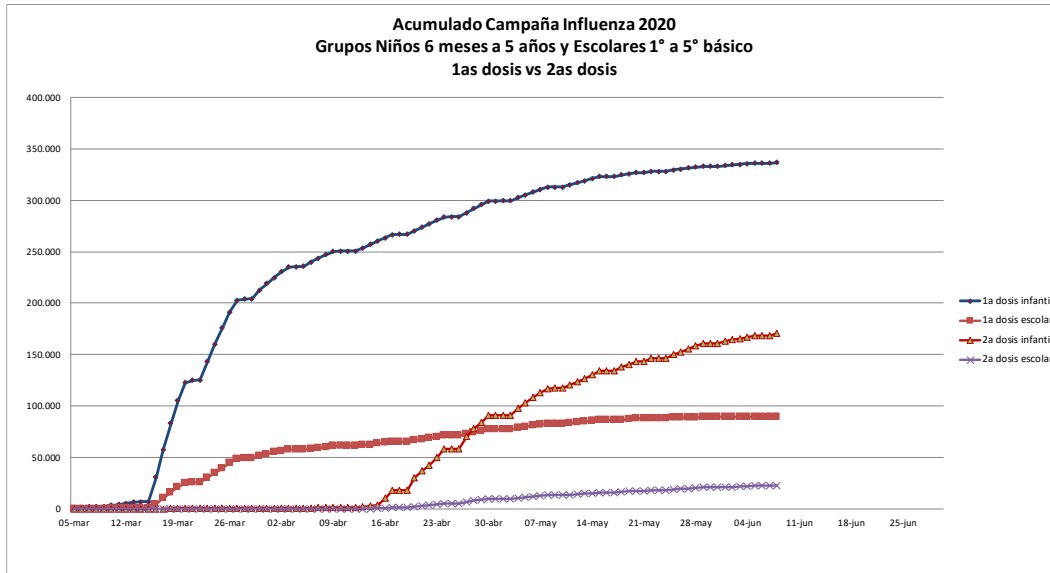

Informe realizado por
Departamento de Inmunizaciones/ DIPRECE.
Fuente: RNI (datos preliminares)